

CÔNG TY CP TƯ VẤN ĐẦU TƯ VÀ XÂY DỰNG
TRỌNG TÍN GIA LAI

CỘNG HOÀ XÃ HỘI CHỦ NGHĨA VIỆT NAM
ĐỘC LẬP - TỰ DO - HẠNH PHÚC

PHÒNG KINH TẾ XÃ KÔNG BƠ LA
THẨM ĐỊNH
Theo văn bản Số... 26 / B.C.P.
Ngày... 26 tháng 12 năm 2025
Ký tên:

CÔNG TY TNHH MTV TVTK & XD NHẬT KHÁNH AN
THẨM TRA
Theo văn bản số... / TTr-NKA
Ngày... 29 tháng 12 năm 2025
Ký tên:



THIẾT KẾ BẢN VẼ THI CÔNG

CÔNG TRÌNH: TRƯỜNG TIỂU HỌC NGUYỄN ĐÌNH CHIỂU XÃ KÔNG BƠ LA
HẠNG MỤC: NHÀ HÀNH CHÍNH, QUẢN TRỊ, PHÒNG HỌC CHỨC
NĂNG 2 TẦNG; NHÀ XE HỌC SINH VÀ HẠNG MỤC PHỤ.
ĐỊA ĐIỂM XD: XÃ KÔNG BƠ LA - TỈNH GIA LAI.

NĂM 2025

TỔNG MẶT BẰNG

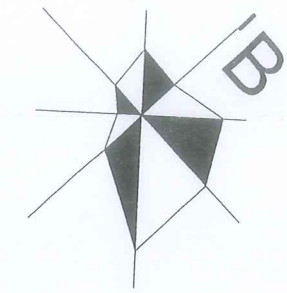
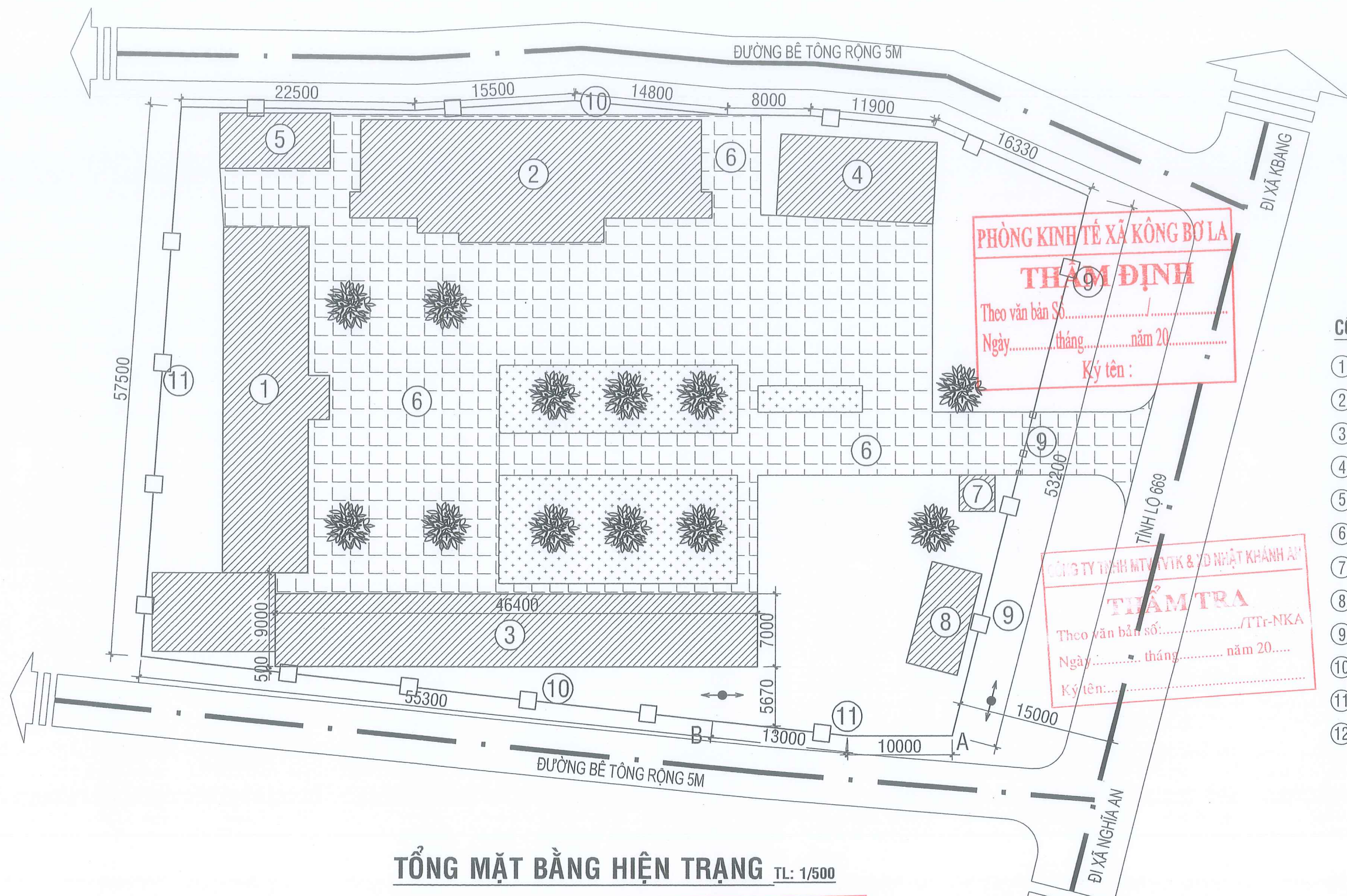

- CÔNG TRÌNH HIỆN TRẠNG :**
- ① - NHÀ HỌC 8 PHÒNG - 2 TẦNG
 - ② - NHÀ HỌC LÝ THUYẾT - 2 TẦNG
 - ③ - NHÀ HỌC VÀ HIỆU BỘ - 1 TẦNG
 - ④ - NHÀ HỌC 2 PHÒNG - 1 TẦNG
 - ⑤ - NHÀ VỆ SINH
 - ⑥ - SÂN BÊ TÔNG
 - ⑦ - NHÀ BẢO VỆ
 - ⑧ - NHÀ XE HỌC SINH
 - ⑨ - CỔNG, HÀNG RÀO THOÁNG
 - ⑩ - HÀNG RÀO KÍN
 - ⑪ - HÀNG RÀO LƯỚI B40
 - ⑫ - GIẾNG NƯỚC

TỔNG MẶT BẰNG HIỆN TRẠNG TL: 1/500

PHÒNG KINH TẾ XÃ KÔNG BƠ LA
THẨM ĐỊNH
Theo văn bản Số...../.....
Ngày.....tháng.....năm 20.....
Ký tên :

PHÒNG KINH TẾ XÃ KÔNG BƠ LA
THẨM ĐỊNH
Theo văn bản Số...../.....
Ngày.....tháng.....năm 20.....
Ký tên :

CÔNG TY TNHH MTV YTK & YD NHẬT KHÁNH AN
THẨM TRA
Theo văn bản số...../TT-NKA
Ngày..... tháng..... năm 20.....
Ký tên.....

C. TY CP TƯ VẤN ĐẦU TƯ VÀ XÂY DỰNG TRONG TÍN GIA LẠI ĐC: SỐ 246/18 PHÙ ĐỔNG - PHƯỜNG PLEIKU - TỈNH GIA LẠI	
GIÁM ĐỐC	KS. CAO NGỌC VINH
CHỦ TRÌ	
THIẾT KẾ	KTS. VÕ HẠNH NGUYỄN
THỂ HIỆN	
Q.L.K.T	KS. CAO NGỌC VINH

CÔNG TRÌNH: TRƯỜNG TIỂU HỌC NGUYỄN ĐÌNH CHIỂU XÃ KÔNG BƠ LA ĐDĐD: XÃ KÔNG BƠ LA - TỈNH GIA LẠI	
HẠNG MỤC: TỔNG MẶT BẰNG	
TỔNG MẶT BẰNG HIỆN TRẠNG	
TỈ LỆ: 1/100	T.K.B.V.T.C
HT: 2025	
TMB:	01 02

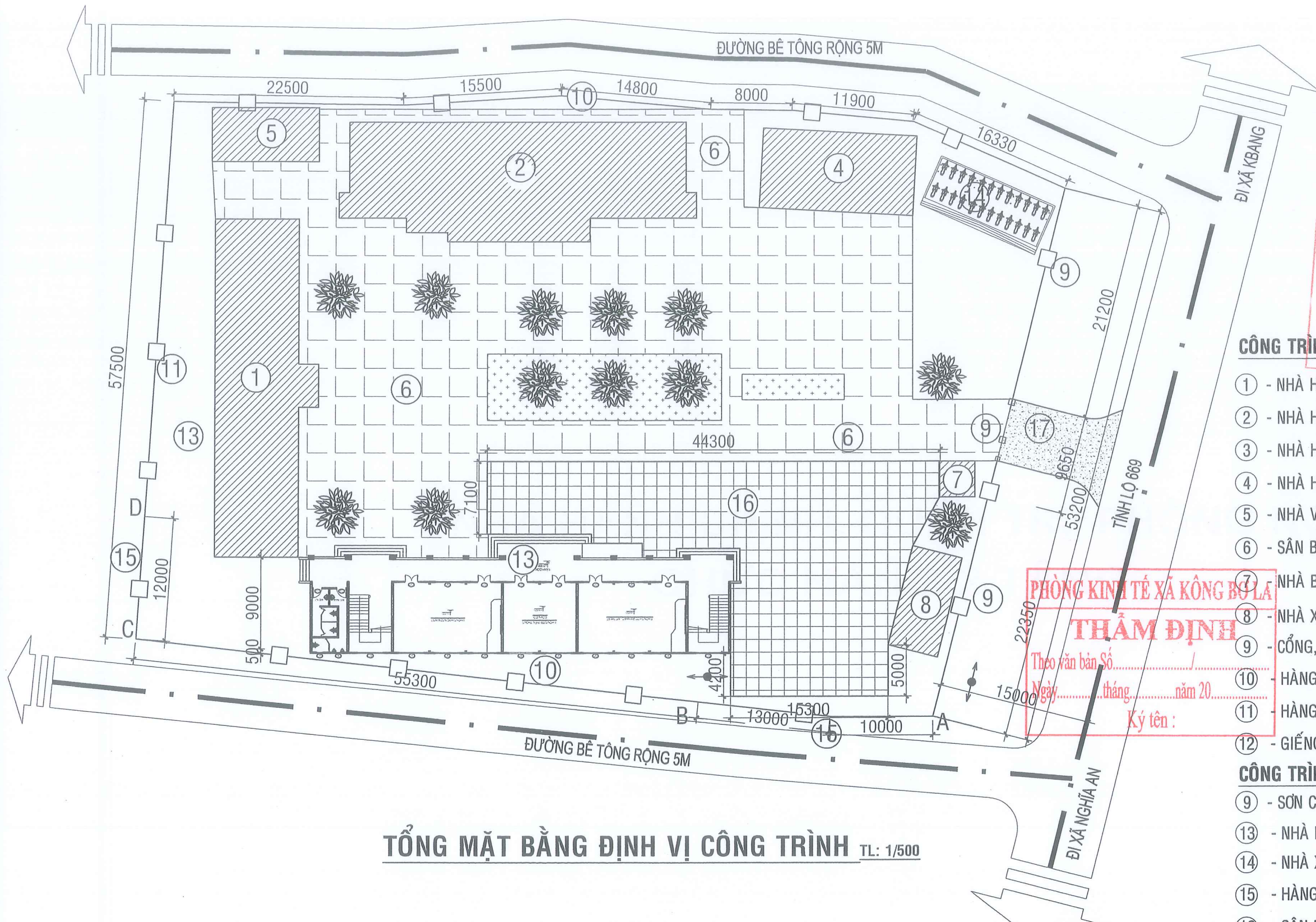

TỔNG MẶT BẰNG ĐỊNH VỊ CÔNG TRÌNH TL: 1/500

CÔNG TY TNHH MTV TVTK & XD NHẬT KHANH AN
THẨM TRA
Theo văn bản số:/TT-NKA
Ngày..... tháng..... năm 20.....
CÔNG TRÌNH HIỆN TRẠNG :

- ① - NHÀ HỌC 8 PHÒNG - 2 TẦNG
- ② - NHÀ HỌC LÝ THUYẾT - 2 TẦNG
- ③ - NHÀ HỌC VÀ HIỆU BỘ - 1 TẦNG
- ④ - NHÀ HỌC 2 PHÒNG - 1 TẦNG
- ⑤ - NHÀ VỆ SINH
- ⑥ - SÂN BÊ TÔNG
- ⑦ - NHÀ BẢO VỆ
- ⑧ - NHÀ XE GIÁO VIÊN
- ⑨ - CỔNG, HÀNG RÀO THOÁNG
- ⑩ - HÀNG RÀO KÍN
- ⑪ - HÀNG RÀO LƯỚI B40
- ⑫ - GIẾNG NƯỚC

PHÒNG KINH TẾ XÃ HỘI XÃ KÔNG BƠ LA
THẨM ĐỊNH
Theo văn bản Số.....
Ngày..... tháng..... năm 20.....
Ký tên :

- CÔNG TRÌNH XÂY MỜI :**
- ⑨ - SƠN CỔNG, HÀNG RÀO THOÁNG
 - ⑬ - NHÀ HÀNH CHÍNH QUẢN TRỊ + PHÒNG CHỨC NĂNG
 - ⑭ - NHÀ XE HỌC SINH
 - ⑮ - HÀNG RÀO KÍN ĐOẠN A-B (L=23,1M) VÀ C-D (L=12,8M)
 - ⑯ - SÂN BÊ TÔNG (S=585M²)
 - ⑰ - SÂN BÊ TÔNG CẢI TẠO (S=65M²)

C.TY CP TƯ VẤN ĐẦU TƯ VÀ XÂY DỰNG
TRỌNG TÍN GIA LẠI
ĐC: SỐ 246/18 PHÙ ĐỔNG - PHƯỜNG PLEIKU - TỈNH GIA LẠI
GIÁM ĐỐC:
CHỦ TRÌ:
THIẾT KẾ:
THỂ HIỆN:
Q.L.K.T:

CÔNG TRÌNH:
TRƯỜNG TIỂU HỌC NGUYỄN ĐÌNH CHIỂU XÃ KÔNG BƠ LA
ĐDDX: XÃ KÔNG BƠ LA - TỈNH GIA LẠI
HẠNG MỤC: TỔNG MẶT BẰNG
TỔNG MẶT BẰNG ĐỊNH VỊ CÔNG TRÌNH
TỈ LỆ: 1/100 T.K.B.V.T.C
HT: 2025
TMB: 02/02

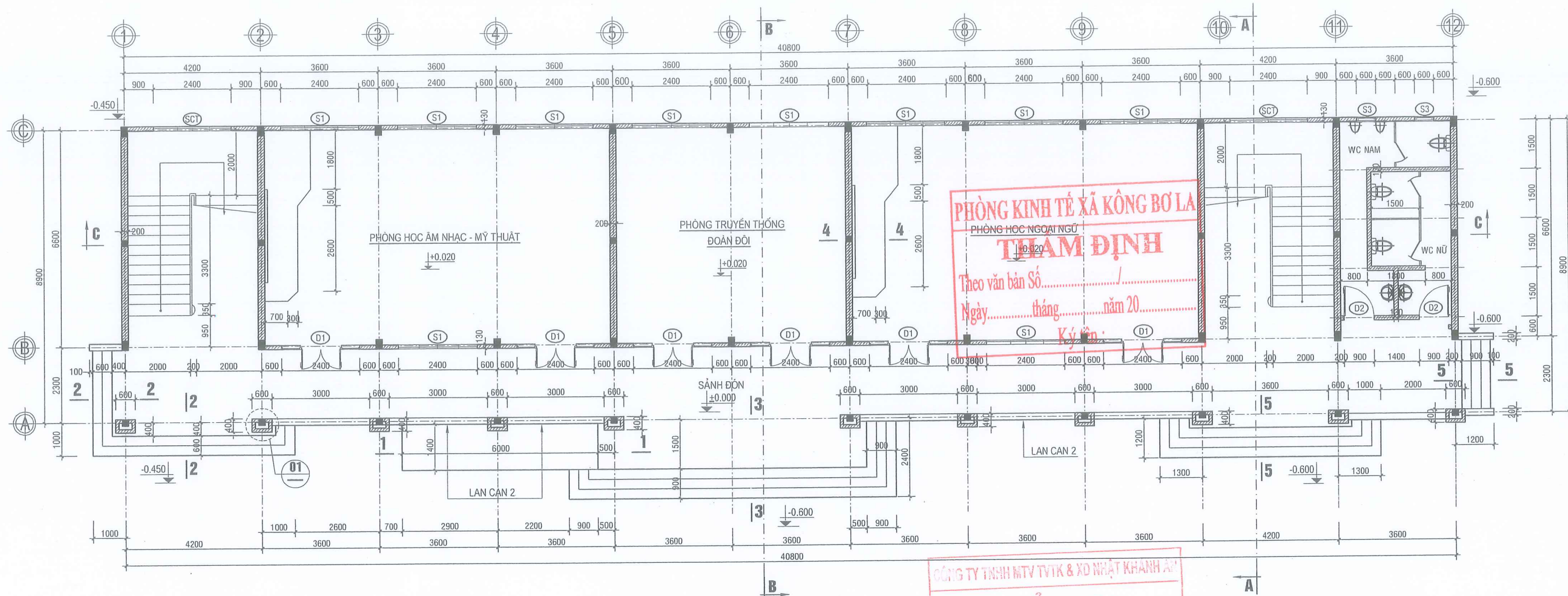

MẶT BẰNG TẦNG 1

TỈ LỆ 1 - 100

GHI CHÚ TẦNG 1

- CƯỜNG ĐỘ CHỊU NÉN CỦA GẠCH XÂY CÁC LOẠI LÀ 50 KG/CM²
- TOÀN BỘ TƯỜNG XÂY GẠCH BÊ TÔNG 6 LỖ KÍCH THƯỚC 85X130X200
- LỚP TRÁT TRONG VXM MẮC 75 DÂY 15. SƠN NƯỚC MÀU KEM
- LỚP TRÁT NGOÀI VXM MẮC 75 DÂY 15. SƠN NƯỚC MÀU KEM

PHÒNG KINH TẾ XÃ KÔNG BƠ LA

THẨM ĐỊNH

Theo văn bản Số...../.....
Ngày..... tháng..... năm 20.....
Ký tên :

CẮT 1 - 1

TỈ LỆ 1 - 25 (CHI TIẾT RAM DỐC)

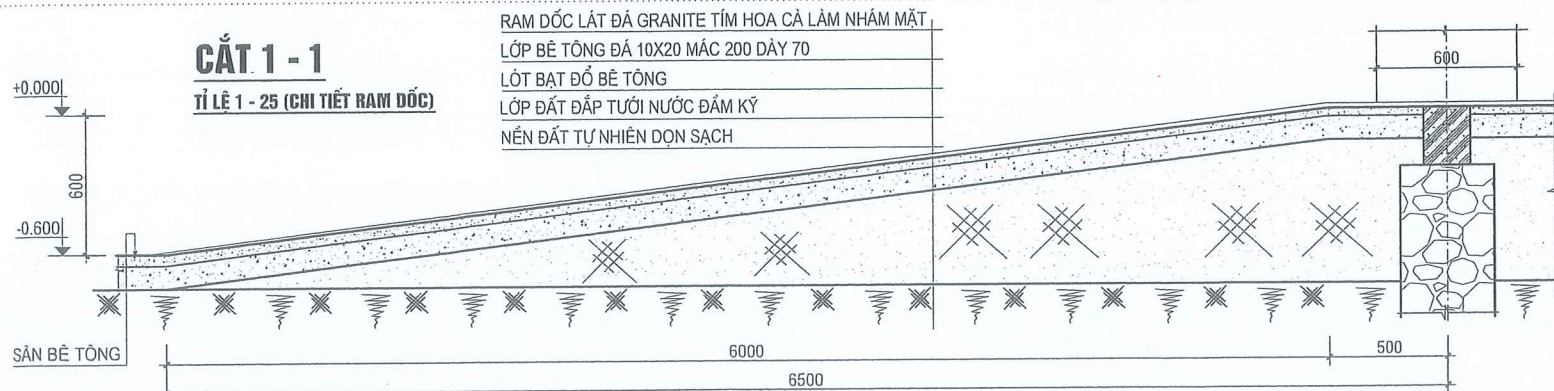

CÔNG TY TNHH MTV TVTK & XD NHẬT KHANH AN

THẨM TRA

Theo văn bản số...../TTT-NKA
Ngày..... tháng..... năm 20.....
Ký tên:

NỀN BỤC GIẢNG LÁT GẠCH GRANITE NHƯ NỀN
LỚP LỘT Vữa XM MẮC 75 DÂY 30
LỚP BÊ TÔNG ĐÁ 40X60 VXM MẮC 75
BÓ XÂY GẠCH BT VXM MẮC 75 DÂY 85
THÀNH ỐP GẠCH GRANITE NHƯ NỀN

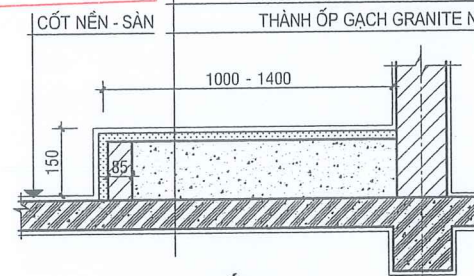

CẮT 4 - 4

TỈ LỆ 1 - 20 (CHI TIẾT BỤC GIẢNG ĐIỂN HÌNH)

C. TY CP TƯ VẤN ĐẦU TƯ VÀ XÂY DỰNG TRỌNG TÍN GIA LAI

ĐC: SỐ 246/18 PHÙ ĐỔNG - PHƯỜNG PLEIKU - TỈNH GIA LAI

GIÁM ĐỐC

CHỦ TRÌ

THIẾT KẾ

THỂ HIỆN

Q.L.K.T

KS. CAO NGỌC VINH

KTS. VÕ HẠNH NGUYỄN

KS. CAO NGỌC VINH

CÔNG TRÌNH:

TRƯỜNG TIỂU HỌC NGUYỄN ĐÌNH CHIỂU XÃ KÔNG BƠ LA

ĐD: XÃ KÔNG BƠ LA - TỈNH GIA LAI

HẠNG MỤC: NHÀ HÀNH CHÍNH, QUẢN TRỊ, PHÒNG HỌC CHỨC NĂNG 2 TẦNG

MẶT BẰNG TẦNG 1

TỈ LỆ: 1/100

T.K.B.V.T.C

HT: 2025

KT:

01
16

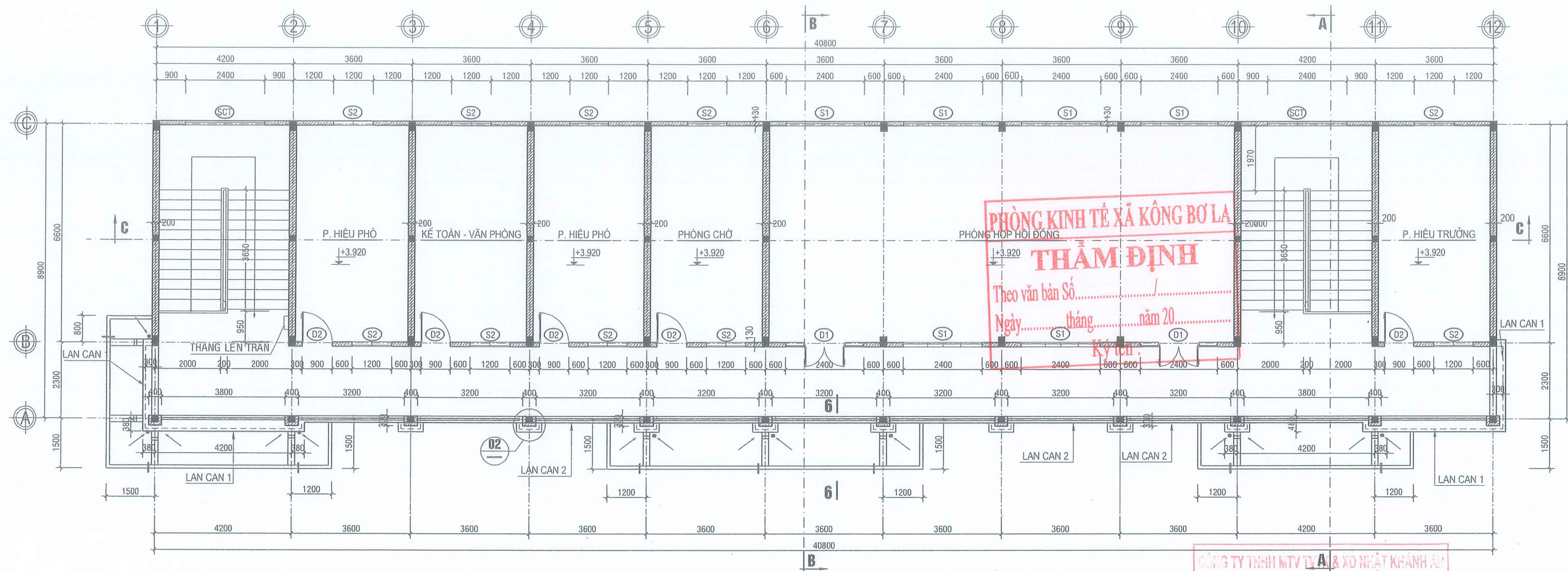

MẶT BẰNG TẦNG 2

TỈ LỆ 1 - 100

CÔNG TY TNHH MTV TƯ VẤN VÀ XÂY DỰNG TRỌNG TÍN GIA LAI
THẨM TRA
Theo văn bản số:...../TTr-NKA
Ngày..... tháng..... năm 20.....
Ký tên:.....

GHI CHÚ TẦNG 2

- CƯỜNG ĐỘ CHỊU NÉN CỦA GẠCH XÂY CÁC LOẠI LÀ 50 KG/CM²
- TOÀN BỘ TƯỜNG XÂY GẠCH BÊ TÔNG 6 LỖ KÍCH THƯỚC 85X130X200
- LỚP TRÁT TRONG VXM MẮC 75 DÂY 15. SƠN NƯỚC MÀU KEM
- LỚP TRÁT NGOÀI VXM MẮC 75 DÂY 15. SƠN NƯỚC MÀU KEM

XÂY GẠCH BÊ TÔNG VXM MẮC 75 DÂY 85
TRÁT VXM MẮC 75 DÂY 15

ỐNG THOÁT NƯỚC D60 THOÁT
XUỐNG CHÂN CÔNG TRÌNH
(LIÊN KẾT VÀO TRỤ BẢNG THÉP RẮU FI 6, A=500)

CHI TIẾT 02

TỈ LỆ 1 - 20

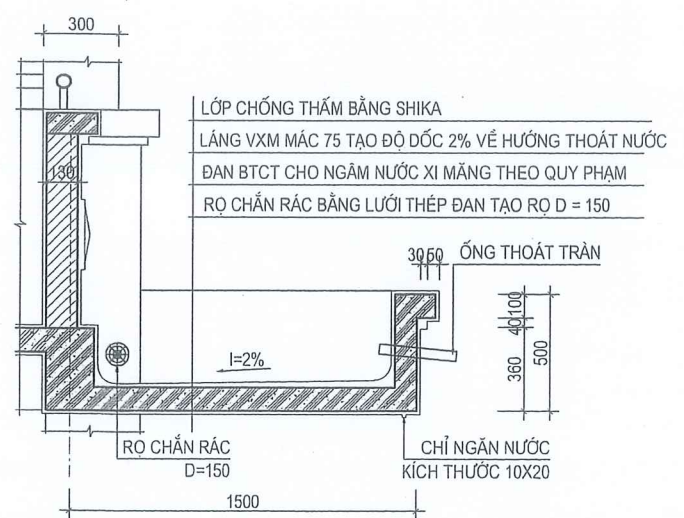
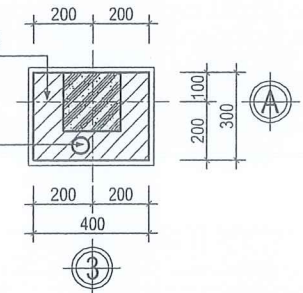

CẮT 6 - 6

TỈ LỆ 1 - 25 (CHI TIẾT MẶT SẴN)

XÂY GẠCH BÊ TÔNG VXM MẮC 75 DÂY 85
TRÁT VXM MẮC 75 DÂY 15

ỐNG THOÁT NƯỚC D60 THOÁT
XUỐNG CHÂN CÔNG TRÌNH

TRÁT VXM 3 MẶT CÒN LẠI
SƠN 3 NƯỚC
ỐP ĐÁ GRANITE TỰ NHIÊN
(MẶT TRƯỚC)

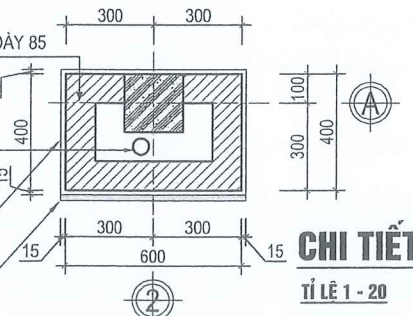

CHI TIẾT 01

TỈ LỆ 1 - 20

CÔNG TY TNHH MTV TƯ VẤN VÀ XÂY DỰNG TRỌNG TÍN GIA LAI	
TƯ VẤN ĐẦU TƯ VÀ XÂY DỰNG	
TRỌNG TÍN GIA LAI	
ĐC: SỐ 246/18 PHÙ ĐỔNG - PHƯỜNG PLEIKU - TỈNH GIA LAI	
GIÁM ĐỐC	KS. CAO NGỌC VINH
CHỦ TRÌ	KS. CAO NGỌC VINH
THIẾT KẾ	KTS. VÕ HẠNH NGUYỄN
THỂ HIỆN	KTS. CAO NGỌC VINH
Q.L.K.T	KTS. CAO NGỌC VINH

CÔNG TRÌNH:	
TRƯỜNG TIỂU HỌC NGUYỄN ĐÌNH CHIỂU XÃ KÔNG BƠ LA	
ĐBXD: XÃ KÔNG BƠ LA - TỈNH GIA LAI	
HẠNG MỤC: NHÀ HÀNH CHÍNH, QUẢN TRỊ, PHÒNG HỌC CHỨC NĂNG 2 TẦNG	
MẶT BẰNG TẦNG 2	
TỈ LỆ: 1/100	T.K.B.V.T.C
HT: 2025	KT: 02/16

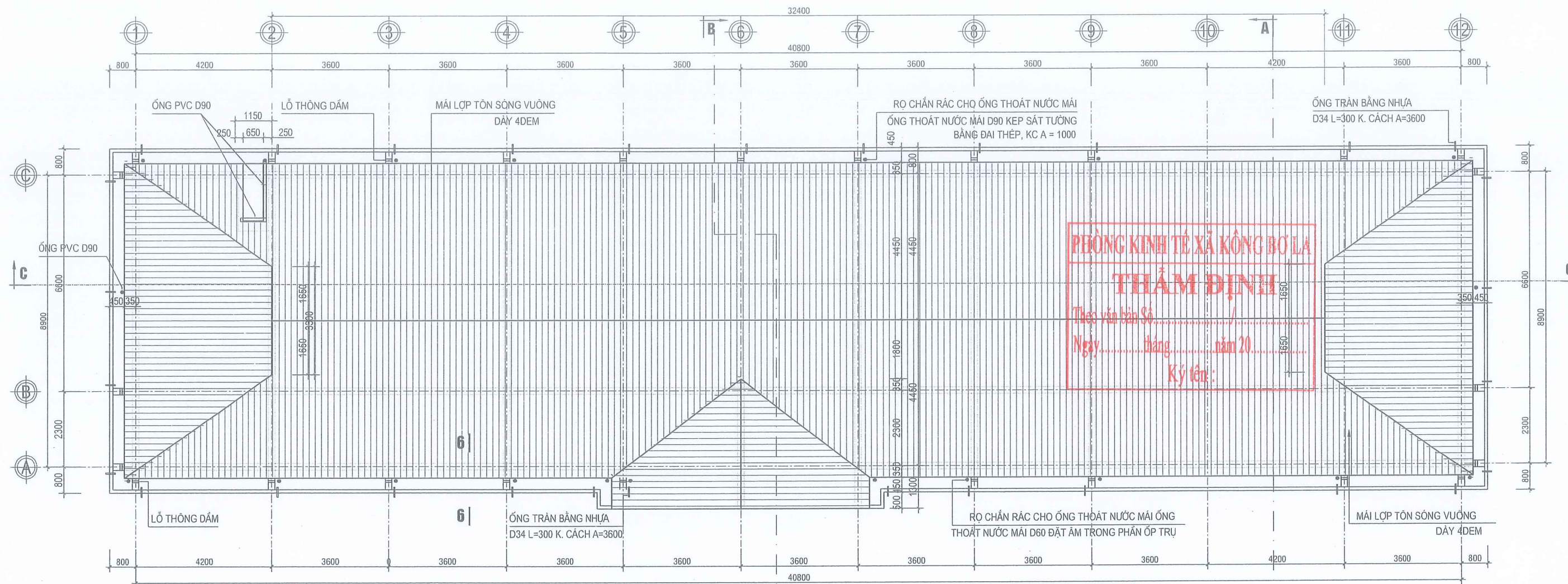

MẶT BẰNG MÁI

TỈ LỆ 1 - 100

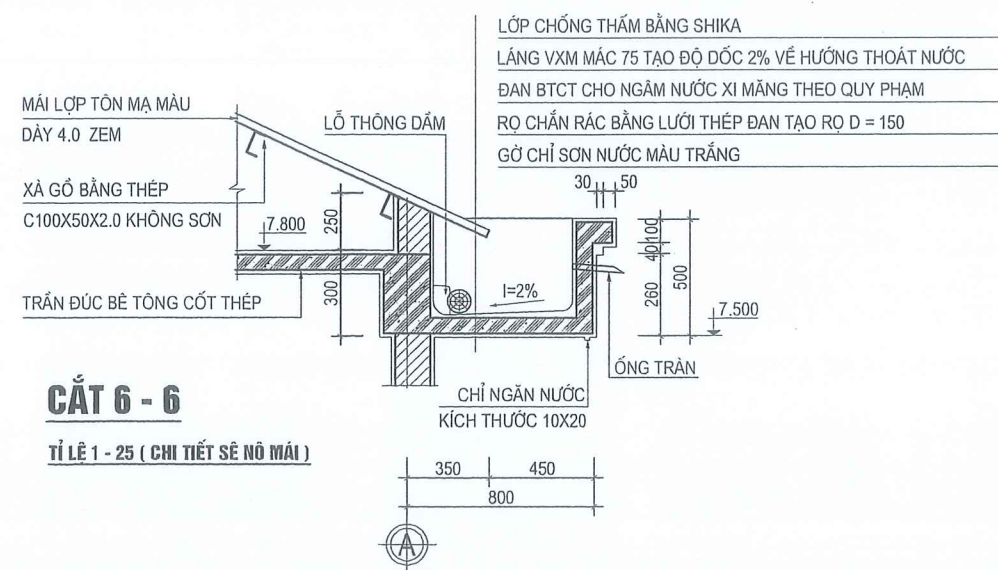

CẮT 6 - 6

TỈ LỆ 1 - 25 (CHI TIẾT SẼ NƠI MÁI)

PHÒNG KINH TẾ XÃ KÔNG BƠ LA
THẨM ĐỊNH
Theo văn bản Số.....
Ngày..... tháng..... năm 20.....
Ký tên:.....

CÔNG TY TNHH MTV TVTK & XD NHẬT KHANH AN
THẨM TRA
Theo văn bản số:...../TT-NKA
Ngày..... tháng..... năm 20.....
Ký tên:.....

GHI CHÚ

HỆ THỐNG THOÁT NƯỚC:

- + MẶT TRƯỚC ĐẶT ÂM VÀO TRỤ, DÙNG ỐNG PVC D60
- + MẶT SAU VÀ MẶT BÊN KÉP SẮT TƯỜNG, DÙNG ỐNG PVC D90
- ỐNG TRẦN BẰNG NHỰA D34 L = 300 KHOẢNG CÁCH A=3600
- TẤT CẢ HỆ DẪM SẼ NƠI MÁI ĐỀU CHỨA LỖ THÔNG DẪM D100/2
- MÁI LỢP TOLE KÉM SÓNG VUÔNG MÀU DÀY 4.0 ZEM

C. TY CP TƯ VẤN ĐẦU TƯ VÀ XÂY DỰNG TRƯỜNG TÍN GIA LAI ĐC: SỐ 246/18 PHÙ ĐỔNG - PHƯỜNG PLEIKU - TỈNH GIA LAI		CÔNG TRÌNH: TRƯỜNG TIỂU HỌC NGUYỄN ĐÌNH CHIỂU XÃ KÔNG BƠ LA ĐBXD: XÃ KÔNG BƠ LA - TỈNH GIA LAI	
GIÁM ĐỐC		KS. CAO NGỌC VINH	HẠNG MỤC: NHÀ HÀNH CHÍNH, QUẢN TRỊ, PHÒNG HỌC CHỨC NĂNG 2 TẦNG
CHỦ TRÌ		KTS. VÕ HẠNH NGUYỄN	MẶT BẰNG MÁI
THIẾT KẾ			TỈ LỆ: 1/100
THỂ HIỆN			T.K.B.V.T.C
Q.L.K.T		KS. CAO NGỌC VINH	HT: 2025

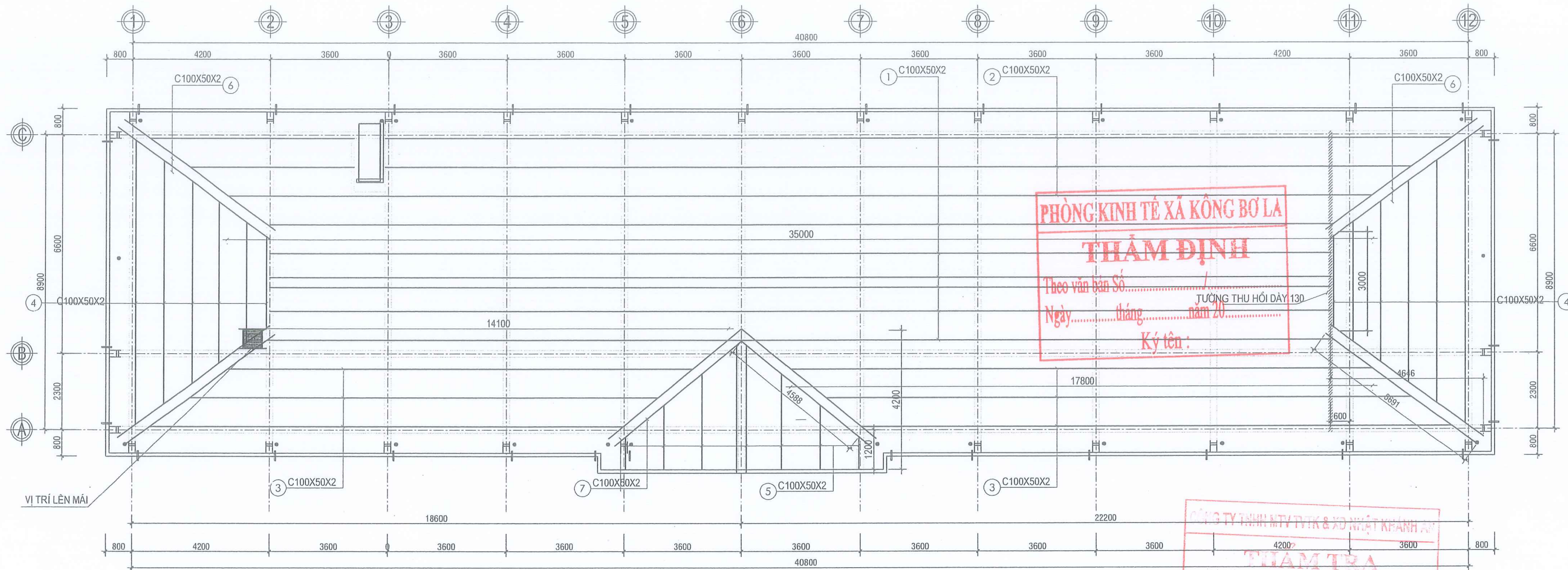

MẶT BẰNG XÀ GỖ

TỈ LỆ 1 - 100

BẢNG THỐNG KÊ VẬT TƯ THOÁT NƯỚC MÁI

STT	VẬT TƯ - QUY CÁCH	ĐƠN VỊ (M)	CHIỀU DÀI (M)	SỐ LƯỢNG 1CK	SỐ LƯỢNG TOÀN BỘ	TỔNG KHỐI LƯỢNG
1	ỐNG D90X3	M	8,0	1	9	72
2	ỐNG D60X3	M	8,0	1	12	96
3	ỐNG D34X3	M	0,3	1	42	12,6
4	CO D90	CÁI		3	9	27
5	CO D60 SÊ NÒ	CÁI		3	12	36
6	CO D60 SẢNH	CÁI		2	4	8
7	TÊ D60	CÁI		2	2	4
8	CẦU CHẮN RÁC	CÁI		1	25	25
9	NEP ỚNG	CÁI		7	9	63

BẢNG THỐNG KÊ XÀ GỖ 100X50X2

STT	CHIỀU DÀI (M)	CHIỀU DÀI TB (M)	SỐ LƯỢNG	TỔNG CHIỀU DÀI (M)
1	32,6	32,6	6	195,6
2	35-40,8	37,9	3	113,7
3	31,9	31,9	3	95,7
4	3,3-9,2	6,25	10	62,5
5	1,2-4,2	2,7	8	21,6
6	5,7	5,7	8	45,6
7	4,5	4,5	4	18
CỘNG				552,7

CẮT 5 - 5

TỈ LỆ 1 - 25

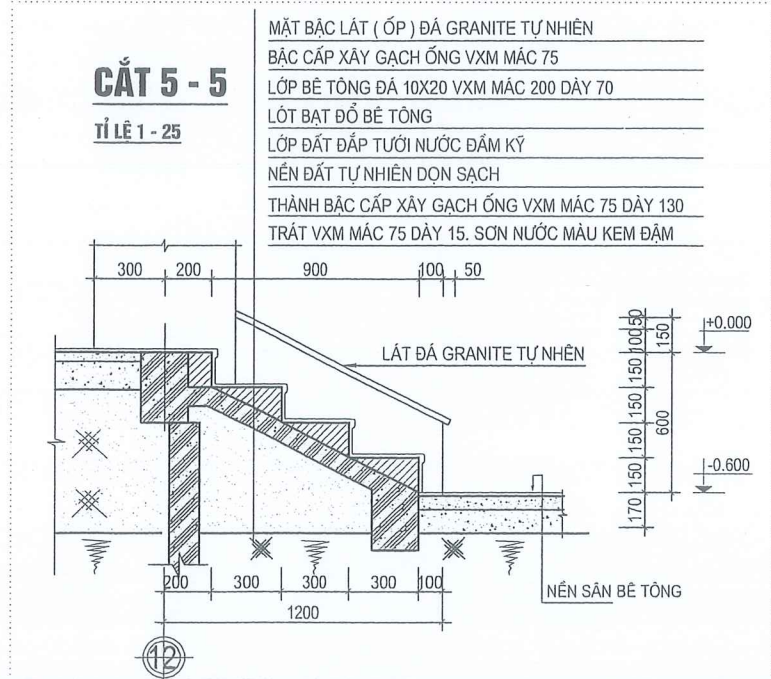

C. TY CP TƯ VẤN ĐẦU TƯ VÀ XÂY DỰNG
TRỌNG TÍN GIA LAI
ĐC: SỐ 246/1B PHÙ ĐỔNG - PHƯỜNG PLEIKU - TỈNH GIA LAI

GIÁM ĐỐC: *[Signature]* KS. CAO NGỌC VINH

CHỦ TRÌ: *[Signature]* KTS. VÕ HẠNH NGUYỄN

THIẾT KẾ: *[Signature]*

THỂ HIỆN: *[Signature]*

Q.L.K.T: *[Signature]*

CÔNG TRÌNH:
TRƯỜNG TIỂU HỌC NGUYỄN ĐÌNH CHIỂU XÃ HÒNG BƠ LA
ĐD XD: XÃ HÒNG BƠ LA - TỈNH GIA LAI

HẠNG MỤC: NHÀ HÀNH CHÍNH, QUẢN TRỊ, PHÒNG HỌC CHỨC NĂNG 2 TẦNG

MẶT BẰNG XÀ GỖ

TỈ LỆ: 1/100 T.K.B.V.T.C

HT: 2025

KT: **04**
16

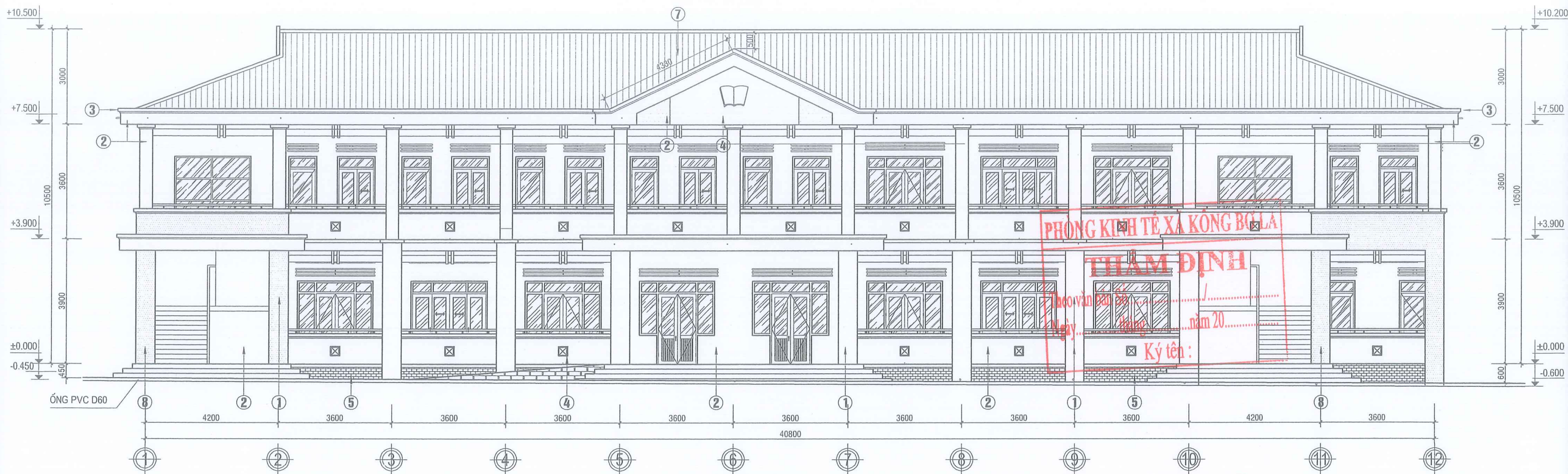

MẶT ĐỨNG TRƯỚC 1 - 12
TỈ LỆ 1 - 100

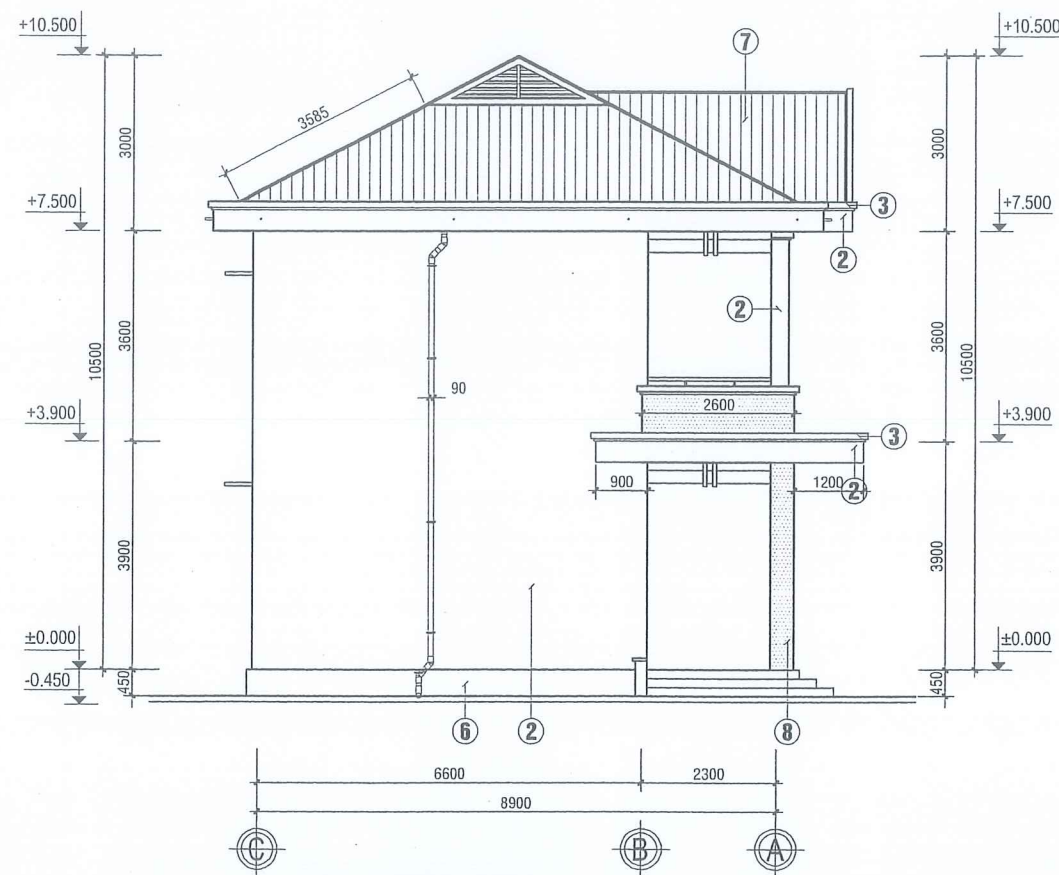

MẶT ĐỨNG TRƯỚC C - A
TỈ LỆ 1 - 100

MẶT BẠC LÁT (ỐP) ĐÁ GRANITE MÀU TÍM HOA CÀ
BẬC CẤP XÂY GẠCH ỐNG VXM MẮC 75
LỚP BÊ TÔNG ĐÁ 10X20 VXM MẮC 200 DÀY 70
LỚP ĐÁ ĐẬP TƯƠNG NƯỚC ĐÁM KỲ
NỀN ĐẤT TỰ NHIÊN ĐƠN SẠCH
THÀNH BẬC CẤP XÂY GẠCH BT VXM MẮC 75 DÀY 130
TRÁT VXM MẮC 75 DÀY 15. SƠN NƯỚC MÀU KEM ĐẬM

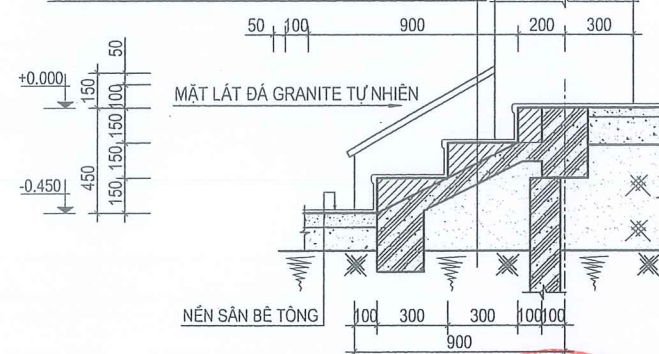

CẮT 2 - 2
TỈ LỆ 1 - 25

CÔNG TY TNHH MTV TVTK & XD NHẬT KHANH AN
THẨM TRA
Theo văn bản số:/TTr-NKA
Ngày..... tháng..... năm 20.....

GHI CHÚ:

- 1 SƠN NƯỚC MÀU KEM ĐẬM
- 2 SƠN NƯỚC MÀU KEM
- 3 SƠN NƯỚC MÀU TRẮNG
- 4 SƠN NƯỚC MÀU NÂU ĐẤT
- 5 TÔ TRÁT, KẼ RON GIÁ ĐÁ, SƠN NƯỚC MÀU XANH ĐÁ
- 6 CHÂN MÔNG QUÉT NƯỚC XI MĂNG
- 7 MÁI LỚP TÔN SÓNG VUÔNG MÀU DÂY 4DEM
- 8 ỐP ĐÁ GRANITE TỰ NHIÊN

* TƯỜNG TRONG NHÀ SƠN NƯỚC MÀU KEM
* TẤT CẢ LAM VÀ Ô VĂNG SƠN NƯỚC MÀU TRẮNG

C. TY CP TƯ VẤN ĐẦU TƯ VÀ XÂY DỰNG	
TRỌNG TÍN GIA LAI	
ĐC: SỐ 246/18 PHÚ ĐỒNG - PHƯỜNG PLEIKU - TỈNH GIA LAI	
GIÁM ĐỐC	KS. CAO NGỌC VINH
CHỦ TRÌ	KTS. VÕ HẠNH NGUYÊN
THIẾT KẾ	
THỂ HIỆN	
Q.L.K.T	KS. CAO NGỌC VINH

CÔNG TRÌNH:	
TRƯỜNG TIỂU HỌC NGUYỄN ĐÌNH CHIỂU XÃ KÔNG BƠ LA	
ĐƠXD: XÃ KÔNG BƠ LA - TỈNH GIA LAI	
HẠNG MỤC: NHÀ HÀNH CHÍNH, QUẢN TRỊ, PHÒNG HỌC CHỨC NĂNG 2 TẦNG	
MẶT ĐỨNG 1-12; C-A	
TỈ LỆ: 1/100	T.K.B.V.T.C
HT: 2025	KT: 05/16

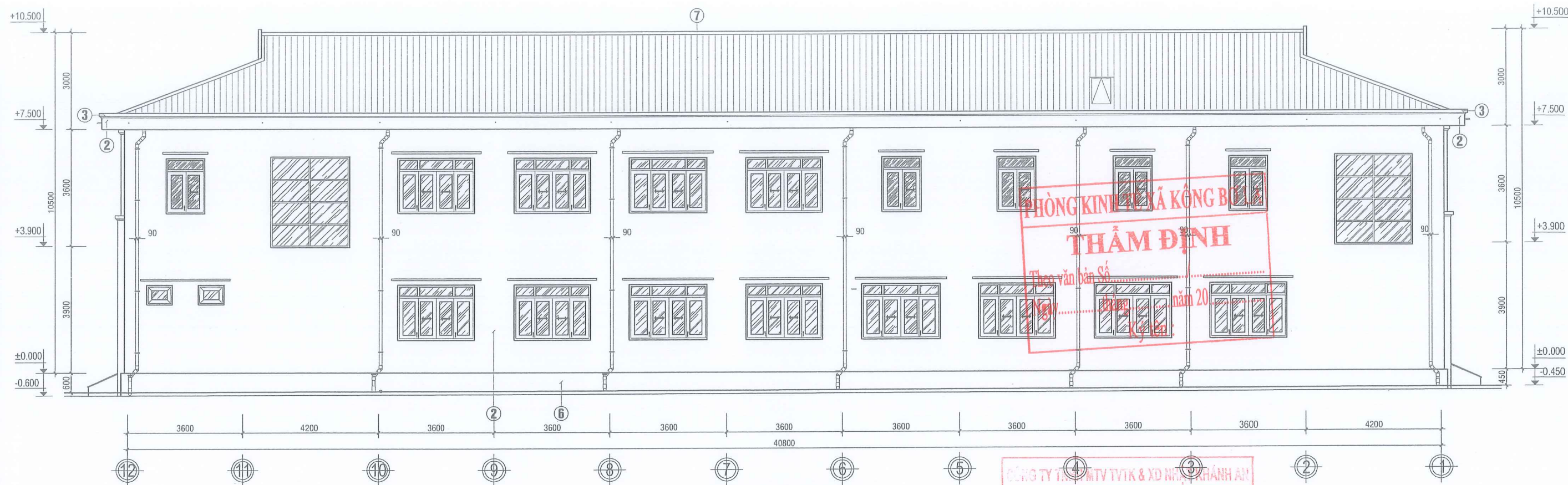

MẶT ĐƯƠNG TRỰC 12 - 1

TỈ LỆ 1 - 100

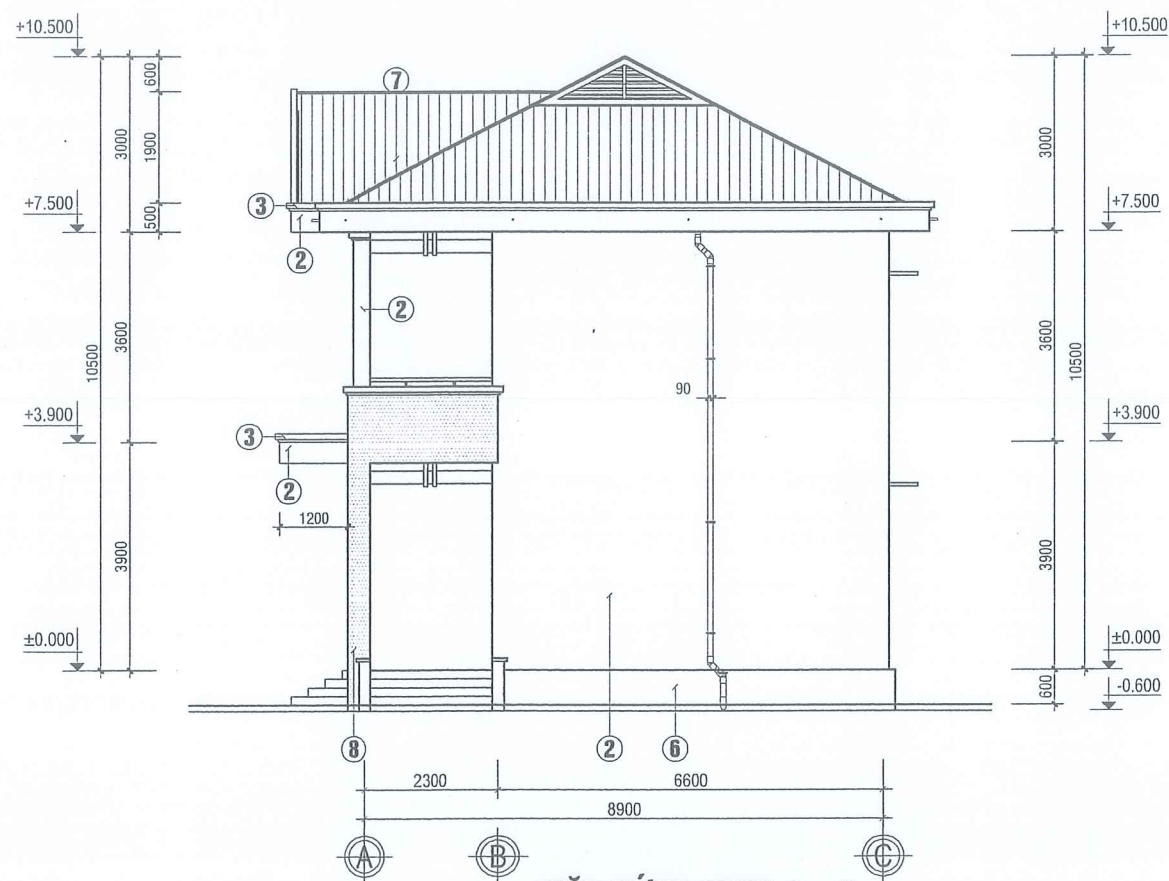

MẶT ĐƯƠNG TRỰC A - C

TỈ LỆ 1 - 100

CÔNG TY TNHH MTV TVTK & XD NHỰA KHÁNH AN
THẨM TRA
Theo văn bản số...../TT-NKA
Ngày.....tháng.....năm 20.....
Tỉ lệ 1 - 25
Ký tên:.....

MẶT BẮC LÁT (ỐP) ĐÁ GRANITE MÀU TÍM HOA CÀ
BẠC CẤP XÂY GẠCH ỐNG VXM MẮC 75
LỚP BÊ TÔNG ĐÁ 10X20 VXM MẮC 200 DÀY 70
LỚT BẠT ĐÓ BÊ TÔNG
LỚP ĐẤT ĐÁP TƯỚI NƯỚC ĐẮM KỶ
NỀN ĐẤT TỰ NHIÊN DỌN SẠCH
THÀNH BẠC CẤP XÂY GẠCH ỐNG VXM MẮC 75 DÂY 130
TRÁT VXM MẮC 75 DÀY 15. SƠN NƯỚC MÀU KEM ĐẬM

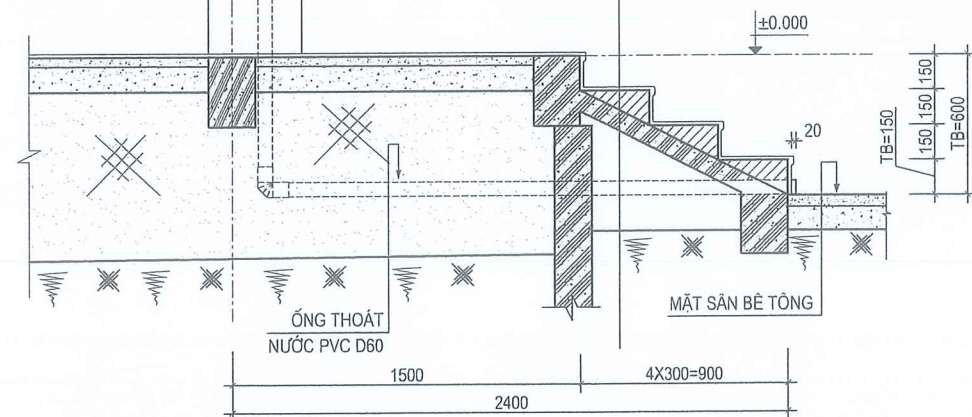

C. TY CP TƯ VẤN ĐẦU TƯ VÀ XÂY DỰNG
TRỌNG TÍN GIA LẠI
ĐC: SỐ 246/18 PHÙ ĐỔNG - PHƯỜNG PLEIKU - TỈNH GIA LẠI

GIÁM ĐỐC: KS. CAO NGỌC VINH
CHỦ TRÌ: KTS. VÕ HẠNH NGUYỄN
THIẾT KẾ: KTS. CAO NGỌC VINH
THỂ HIỆN: KTS. CAO NGỌC VINH
Q.L.K.T: KTS. CAO NGỌC VINH

CÔNG TRÌNH:
TRƯỜNG TIỂU HỌC NGUYỄN ĐÌNH CHIỂU XÃ HỘNG BƠ LA
ĐỒXD: XÃ HỘNG BƠ LA - TỈNH GIA LẠI

HẠNG MỤC: NHÀ HÀNH CHÍNH, QUẢN TRỊ, PHÒNG HỌC CHỨC NĂNG 2 TẦNG
MẶT ĐƯƠNG 12-1; A-C
TỈ LỆ: 1/100 T.K.B.V.T.C
HT: 2025
KT: 06/16

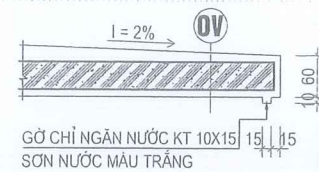

CHI TIẾT 06
TỈ LỆ 1 - 10

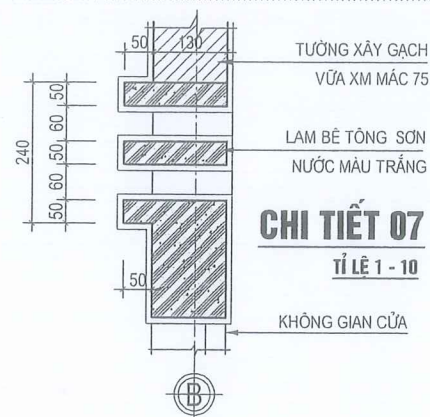

CHI TIẾT 07
TỈ LỆ 1 - 10

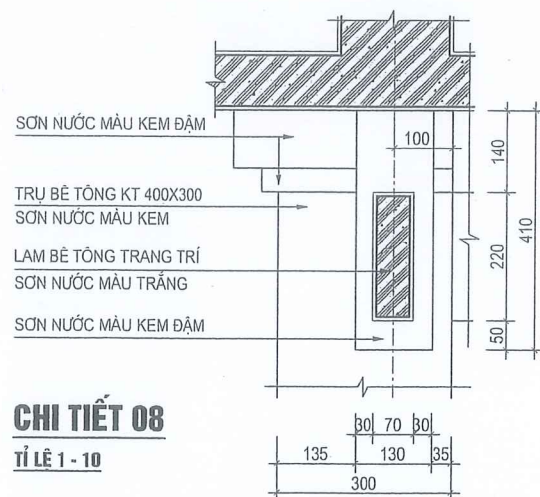

CHI TIẾT 08
TỈ LỆ 1 - 10

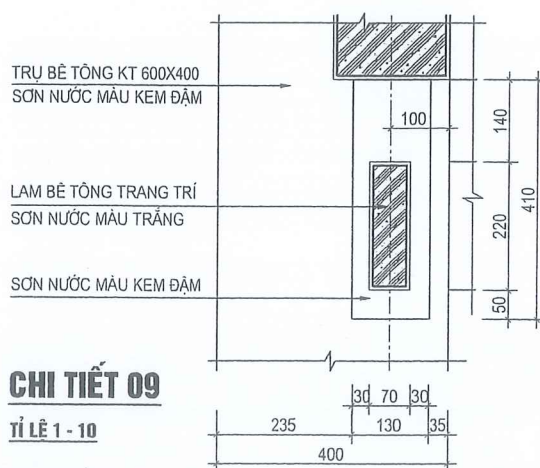

CHI TIẾT 09
TỈ LỆ 1 - 10

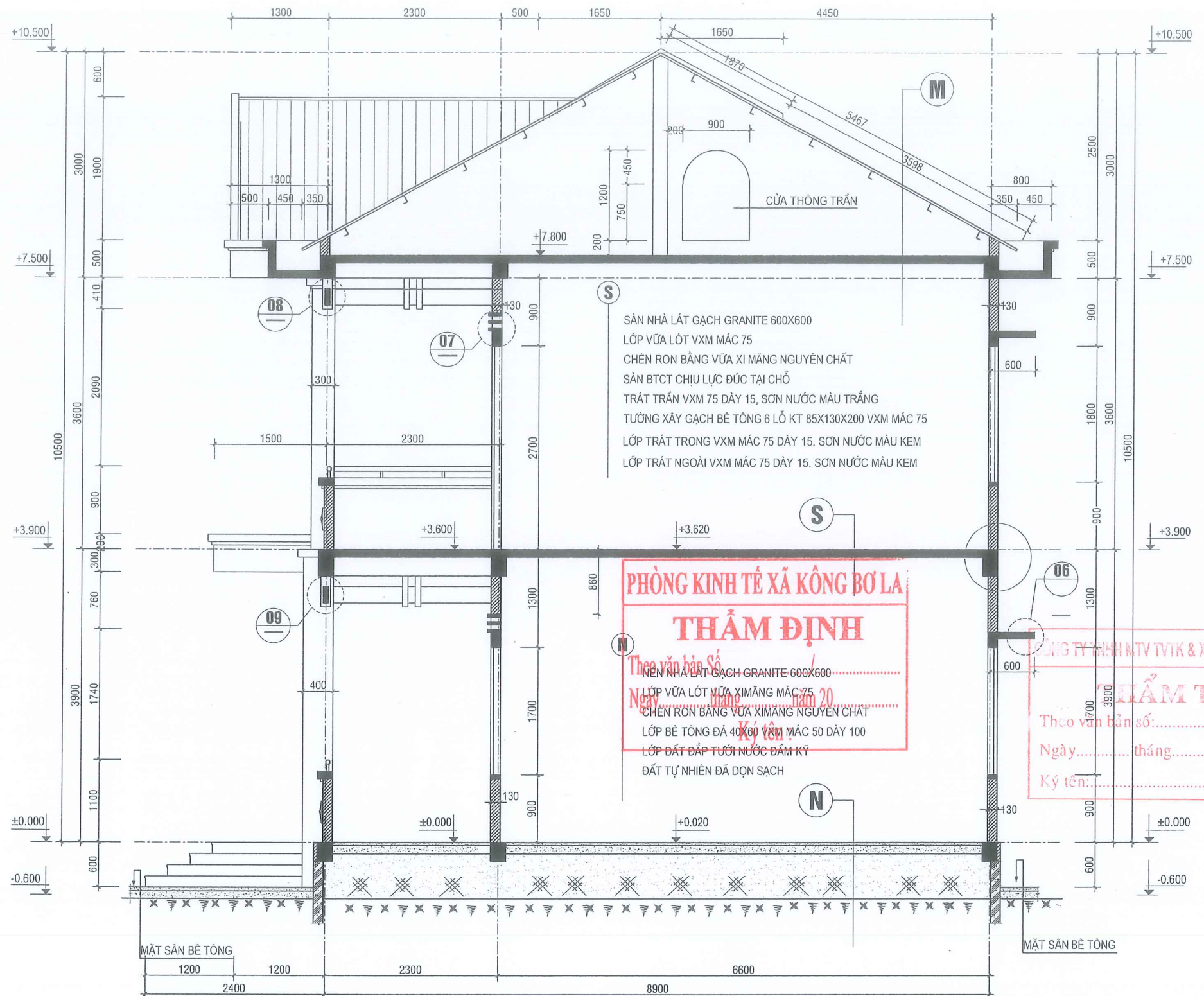

CÁC LỚP CẤU TẠO

MÁI LỢP TOLE MẠ MÀU DÂY 4.0 ZEM
XÀ GỖ DÙNG THÉP MẠ KÉM C100X50X2.0 KHOẢNG CÁCH A=1000
TƯỜNG THU HỒI XÂY GẠCH BÊ TÔNG 6 LỖ VXM MẮC 75 DÂY 130 (KHÔNG TRÁT)
TRẦN ĐÚC BÊ TÔNG CỐT THÉP
LỚP TRÁT TRẦN VXM MẮC 75 DÂY 15. SƠN NƯỚC MÀU TRẮNG

LẮNG CHỐNG THẤM VXM MẮC 75 DÂY 20
ĐẠN ĐÚC BÊ TÔNG CỐT THÉP
LỚP TRÁT NGOÀI VXM MẮC 75 DÂY 15. QUÉT NƯỚC XI MĂNG

MẶT CẮT B - B

TỈ LỆ 1 - 50

C. T. V. V. V. Đ. T. V. V. X. Y. D. V. V.		CÔNG TRÌNH:	
TRỌNG TÍN GIA LAI		TRƯỜNG TIỂU HỌC NGUYỄN ĐÌNH CHIỂU XÃ HỒNG BƠ LA	
ĐC: SỐ 246/18 PHÙ ĐỔNG - PHƯỜNG PLEIKU - TỈNH GIA LAI		ĐDĐD: XÃ HỒNG BƠ LA - TỈNH GIA LAI	
GIÁM ĐỐC	KS. CAO NGỌC VINH	HẠNG MỤC: NHÀ HÀNH CHÍNH, QUẢN TRỊ, PHÒNG HỌC CHỨC NĂNG 2 TẦNG	
CHỦ TRÌ	KTS. VÕ HẠNH NGUYỄN	MẶT CẮT B-B; CHI TIẾT	
THIẾT KẾ		TỈ LỆ: 1/100	T.K.B.V.T.C
THỂ HIỆN		HT: 2025	KT: 08/16
Q.L.K.T	KS. CAO NGỌC VINH		

THẨM TRA
Theo văn bản số:...../TT-NKA
Ngày.....tháng.....năm 20....
Ký tên:.....

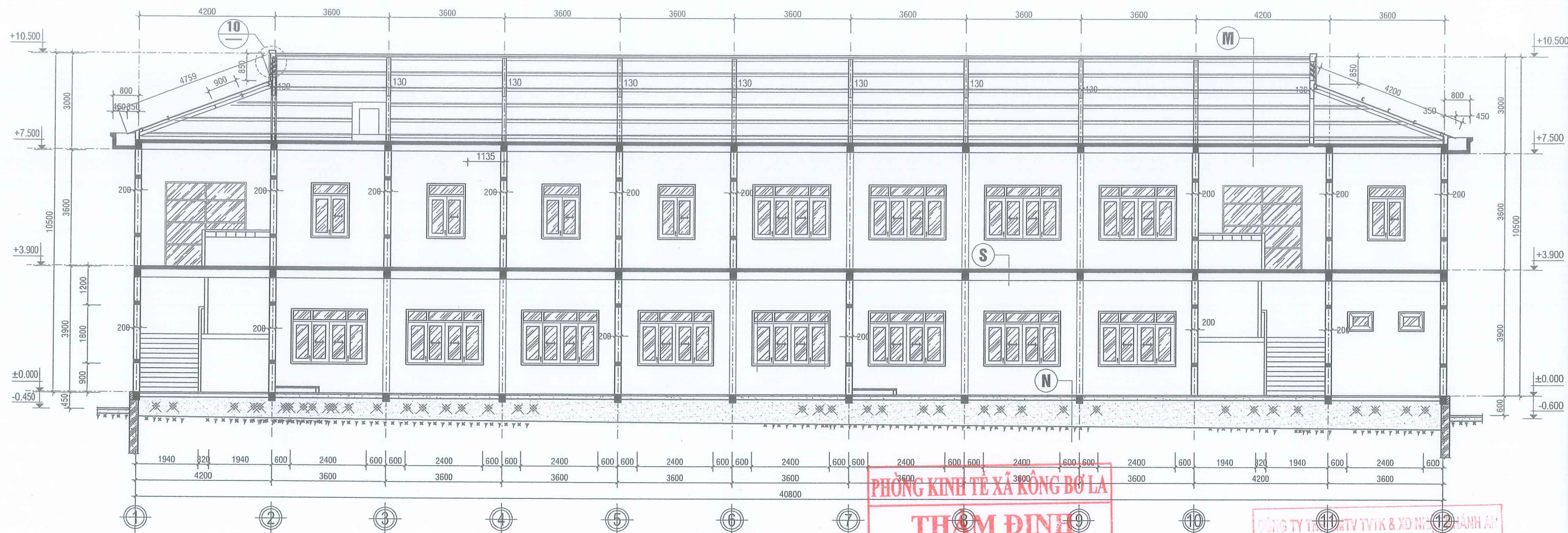

MẶT CẮT C - C
TỈ LỆ 1 - 100

GHI CHÚ:

- 1 SƠN NƯỚC MÀU KEM ĐÀM
- 2 SƠN NƯỚC MÀU KEM
- 3 SƠN NƯỚC MÀU TRẮNG
- 4 SƠN NƯỚC MÀU NÂU ĐẤT
- 5 TÔ TRÁT, KÉ RON GIÁ ĐÁ, SƠN NƯỚC MÀU XANH ĐÁ
- 6 CHÂN MỎNG QUÉT NƯỚC XI MĂNG
- 7 MÁI LỢP TÔN SÓNG VUÔNG MÀU DÀY 4DEM
- 8 ỐP ĐÁ GRANITE MÀU TÍM HOA CÀ

* TƯỜNG TRONG NHÀ SƠN NƯỚC MÀU KEM
* TẤT CẢ LAM VÀ Ô VĂNG SƠN NƯỚC MÀU TRẮNG

M1

LỚP CHỐNG THẤM BẰNG SHIKA
LẮNG VXM MẮC 75 DÀY 20
SÀN ĐÚC BÊ TÔNG CỐT THÉP, NGÂM NƯỚC XI MĂNG CHỐNG THẤM
TƯỜNG THU HỒI XÂY GẠCH BÊ TÔNG 6 LỖ VXM MẮC 75
LỚP TRÁT NGOÀI VXM MẮC 75 DÀY 15. QUÉT NƯỚC XI MĂNG

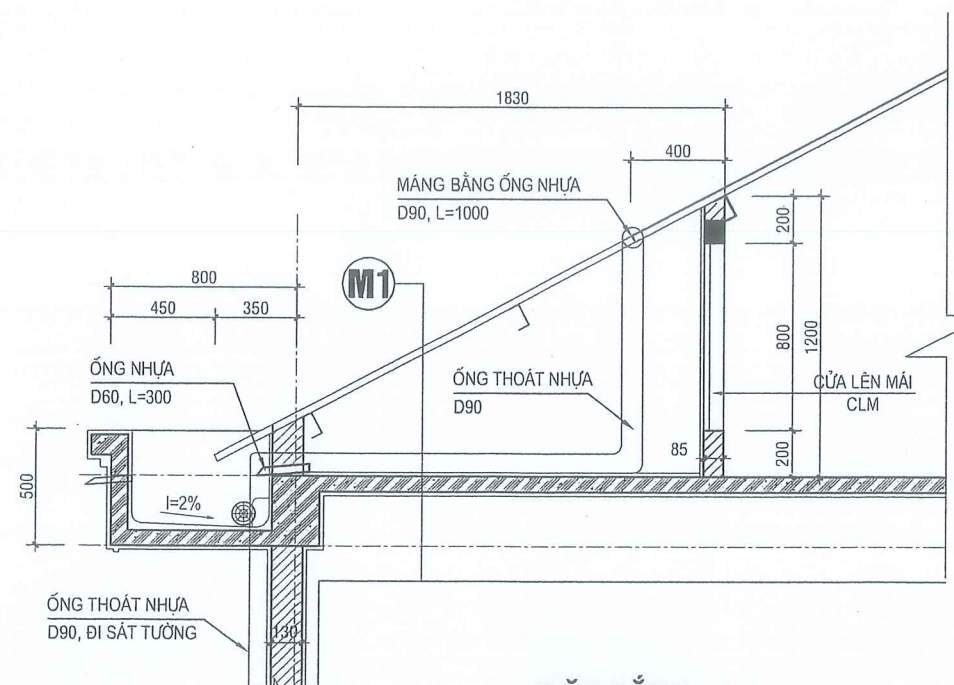

MẶT CẮT 7 - 7
TỈ LỆ 1 - 25

PHÒNG KINH TẾ XÃ HỘNG BƠ LA
THAM ĐỊNH
Theo văn bản Số...../.....
Ngày.....tháng.....năm 20.....
Ký tên:.....

CÔNG TY TNHH MTV TƯ VẤN & XD NHÀ ANH AN
THẨM TRA
Theo văn bản số...../TT-NKA
Ngày.....tháng.....năm 20.....
Ký tên:.....

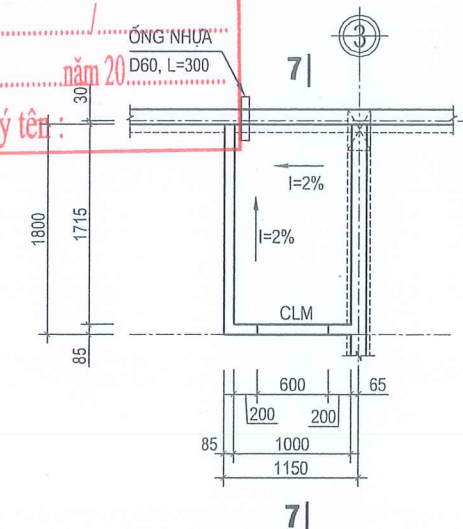

CỬA LÊN MÁI CLM (01 BỘ) TỈ LỆ: 1/25

CHI TIẾT CỬA LÊN MÁI
TỈ LỆ 1 - 50

C. TY CP TƯ VẤN ĐẦU TƯ VÀ XÂY DỰNG TRONG TÍN GIA LẠI ĐC: SỐ 246/18 PHÙ ĐỔNG - PHƯỜNG PLEIKU - TỈNH GIA LẠI		CÔNG TRÌNH: TRƯỜNG TIỂU HỌC NGUYỄN ĐÌNH CHIỂU XÃ HỘNG BƠ LA ĐỒXD: XÃ HỘNG BƠ LA - TỈNH GIA LẠI	
GIÁM ĐỐC	KS. CAO NGỌC VINH	HẠNG MỤC: NHÀ HÀNH CHÍNH, QUẢN TRỊ, PHÒNG HỌC CHỨC NĂNG 2 TẦNG	
CHỦ TRÌ	KTS. VÕ HẠNH NGUYỄN	MẶT CẮT C-C; CHI TIẾT	
THIẾT KẾ			
THỂ HIỆN	KS. CAO NGỌC VINH	TỈ LỆ: 1/100	T.K.B.V.T.C
Q.L.K.T		HT: 2025	KT: 09/16

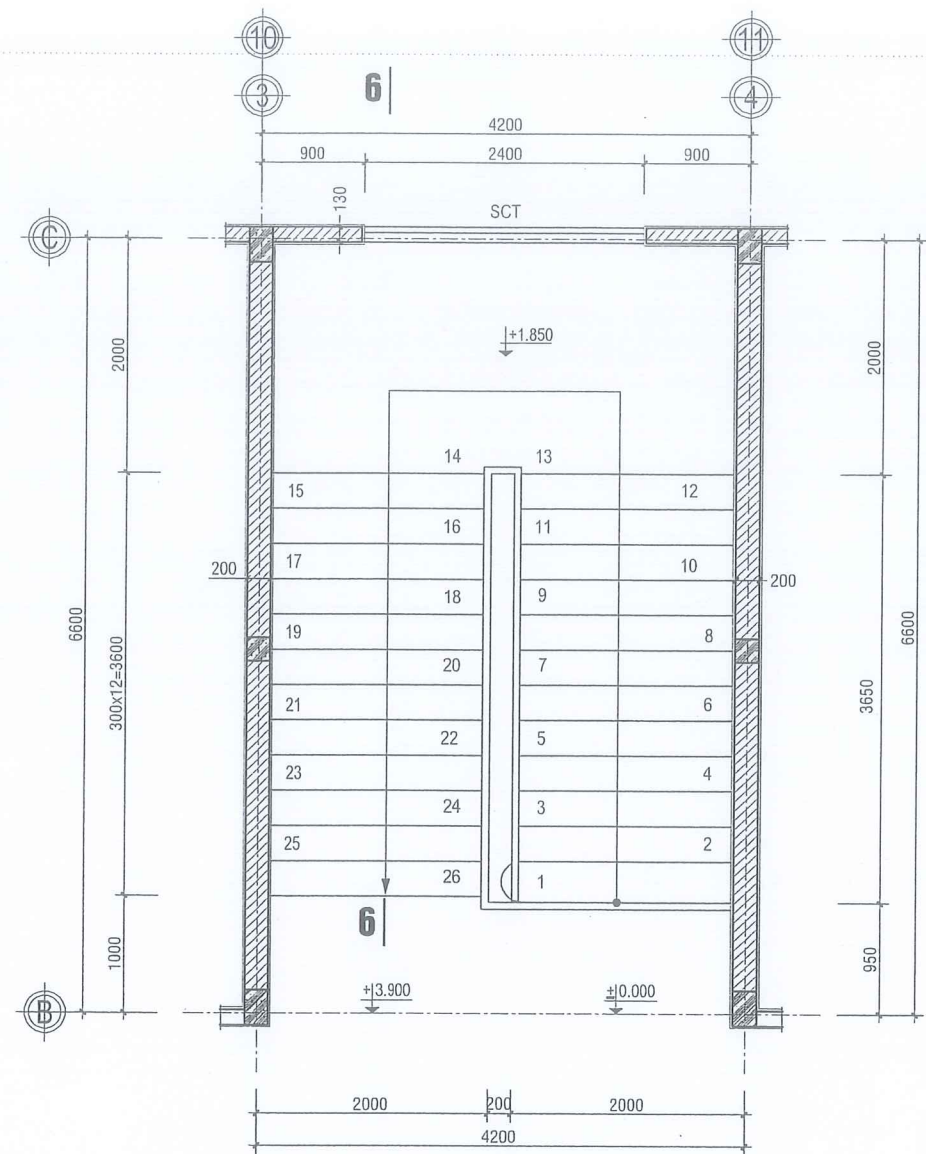

MẶT BẰNG CHI TIẾT CẦU THANG

TỈ LỆ 1 - 50

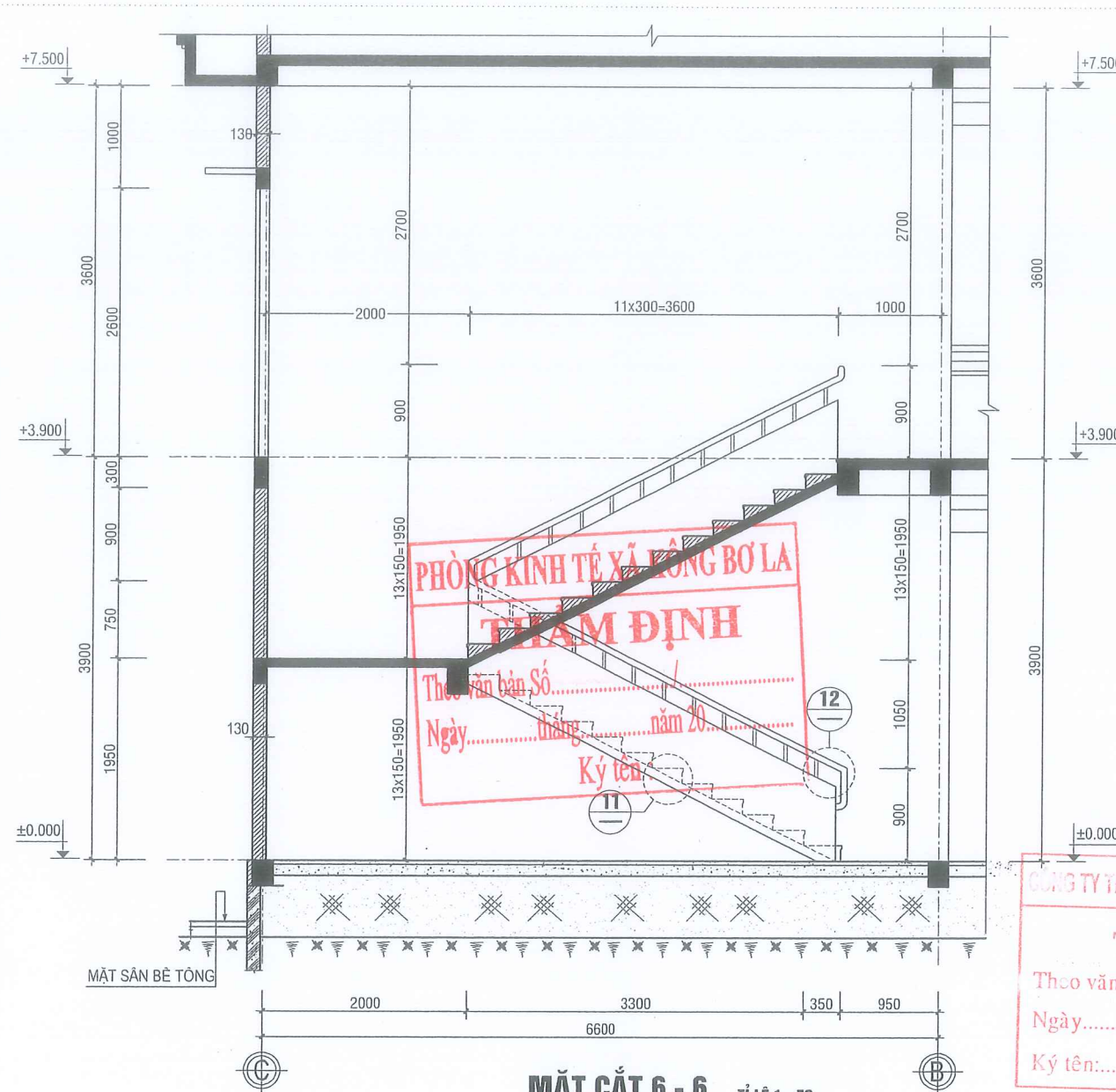

MẶT CẮT 6 - 6

TỈ LỆ 1 - 50

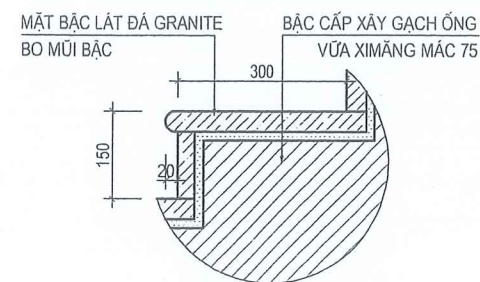

CHI TIẾT 11

TỈ LỆ 1 - 10

(CT BẬC CẤP ĐIỂN HÌNH)

ỐNG INOX D34, DÂY 1.2 LY, A=300

XÂY GẠCH ỚNG BT VXM MẮC 75 DÂY 85
TRÁT VXM MẮC 75 DÂY 15
SƠN NƯỚC MÀU KEM

ỐNG INOX D60, DÂY 1.2 LY

CHI TIẾT 12

TỈ LỆ 1 - 20

GHI CHÚ CẦU THANG

BẬC THANG XÂY GẠCH BT VỮA XIMĂNG MẮC 75
MẶT BẬC LÁT (ỚP) ĐÁ GRANITE TỰ NHIÊN MÀU TÍM
TAY VỊN BẰNG INOX TRÒN D60 DÂY 1.2 LY
ỐNG INOX D34, DÂY 1.2 LY, A=300
TOÀN BỘ CẦU THANG GỒM 24 BẬC TRONG ĐÓ GỒM :
BẬC ĐẦU TIÊN KÍCH THƯỚC 150 X 350, 23 BẬC TRÊN KÍCH THƯỚC 150 X 300

C. TY CP TƯ VẤN ĐẦU TƯ VÀ XÂY DỰNG
TRỌNG TÍN GIA LẠI

ĐC: SỐ 246/18 PHÙ ĐỔNG - PHƯỜNG PLEIKU - TỈNH GIA LẠI

GIÁM ĐỐC	KS. CAO NGỌC VINH
CHỦ TRÌ	
THIẾT KẾ	HTS. VÕ HẠNH NGUYỄN
THỂ HIỆN	
Q.L.K.T	KS. CAO NGỌC VINH

CÔNG TRÌNH:
TRƯỜNG TIỂU HỌC NGUYỄN ĐÌNH CHIỂU XÃ KÔNG BƠ LA

ĐỒXD: XÃ KÔNG BƠ LA - TỈNH GIA LẠI

HẠNG MỤC: NHÀ HÀNH CHÍNH, QUẢN TRỊ, PHÒNG HỌC CHỨC NĂNG 2 TẦNG

CHI TIẾT CẦU THANG

TỈ LỆ: 1/100

T.K.B.V.T.C

HT: 2025

KT:

10

16

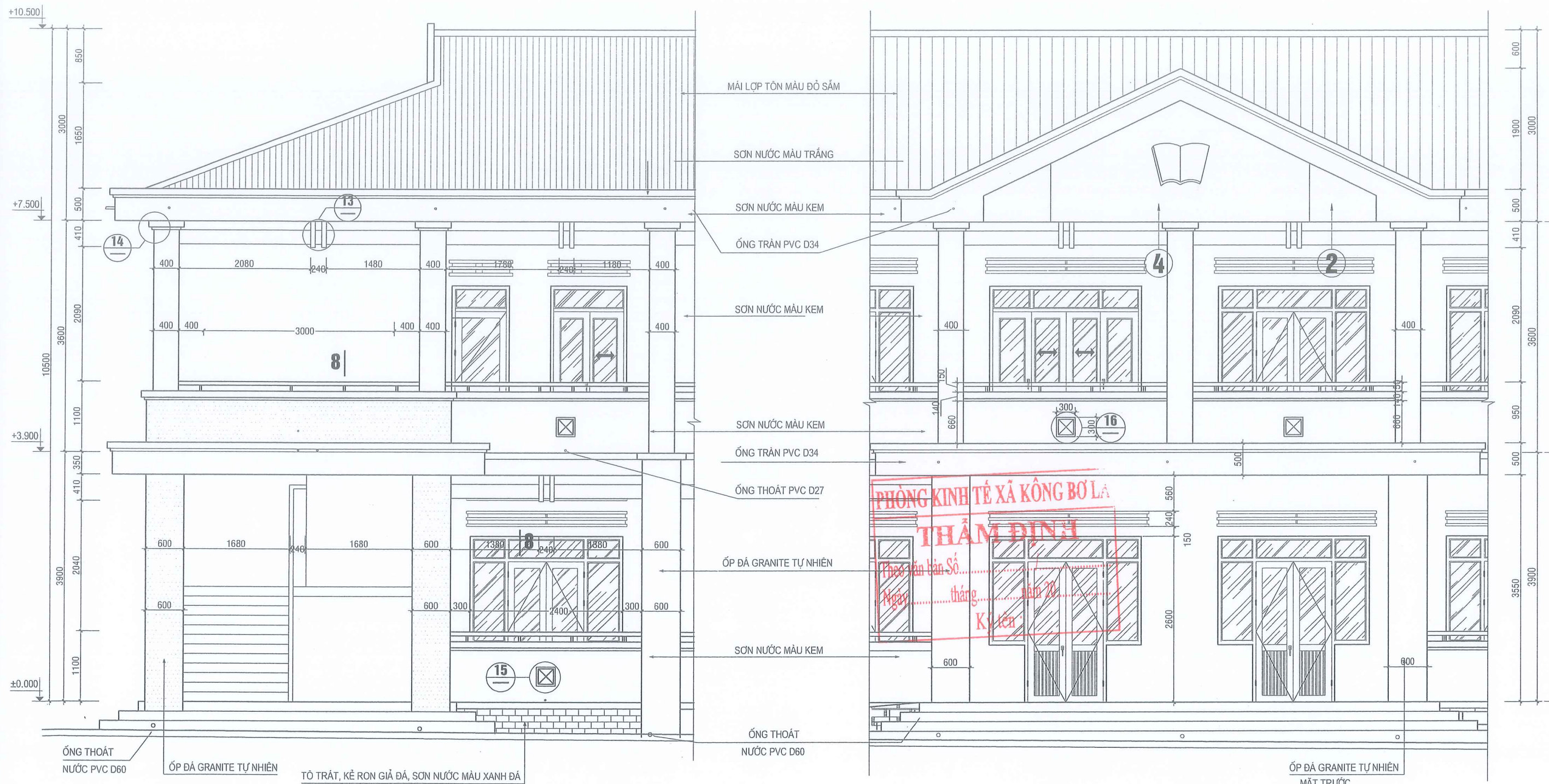

CHI TIẾT MẶT ĐỨNG TRỤC 1 - 3
TỈ LỆ 1 - 50

THẨM TRA
Theo văn bản số:/TT-NKA
Ngày..... tháng..... năm 20.....
Ký tên:.....

CHI TIẾT MẶT ĐỨNG TRỤC 6 - 8
TỈ LỆ 1 - 50

C. TY CP TƯ VẤN ĐẦU TƯ VÀ XÂY DỰNG TRỌNG TÍN GIA LẠI ĐC: SỐ 246/18 PHÙ ĐỔNG - PHƯỜNG PLEIKU - TỈNH GIA LẠI		CÔNG TRÌNH: TRƯỜNG TIỂU HỌC NGUYỄN ĐÌNH CHIỂU XÃ KÔNG BƠ LA ĐDD: XÃ KÔNG BƠ LA - TỈNH GIA LẠI	
GIÁM ĐỐC	KS. CAO NGỌC VINH	HẠNG MỤC: NHÀ HÀNH CHÍNH, QUẢN TRỊ, PHÒNG HỌC CHỨC NĂNG 2 TẦNG	
CHỦ TRÌ	KTS. VÕ HẠNH NGUYỄN	CHI TIẾT MẶT ĐỨNG	
THIẾT KẾ		TỈ LỆ: 1/100	T.K.B.V.T.C
THỂ HIỆN		HT: 2025	KT: 11/16
Q.L.K.T	KS. CAO NGỌC VINH		

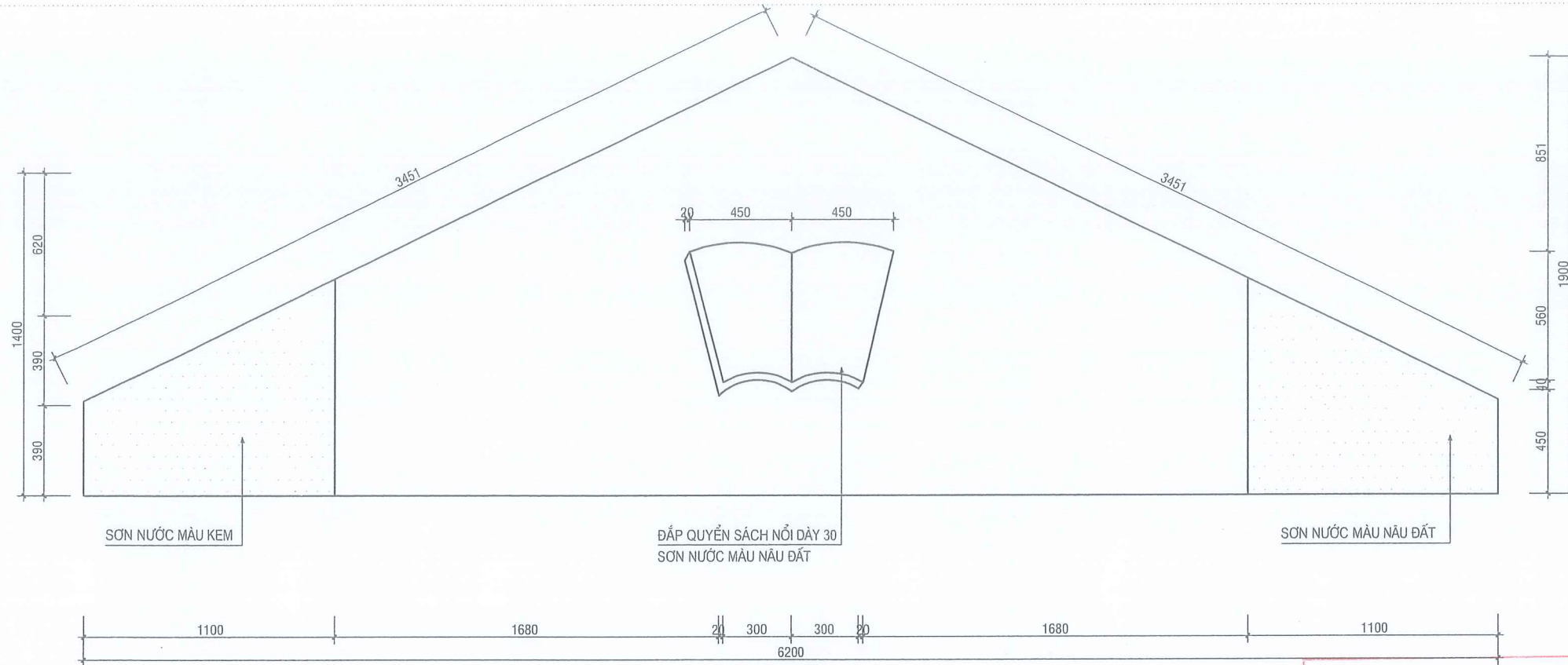

CHI TIẾT 16

TỈ LỆ 1 - 20

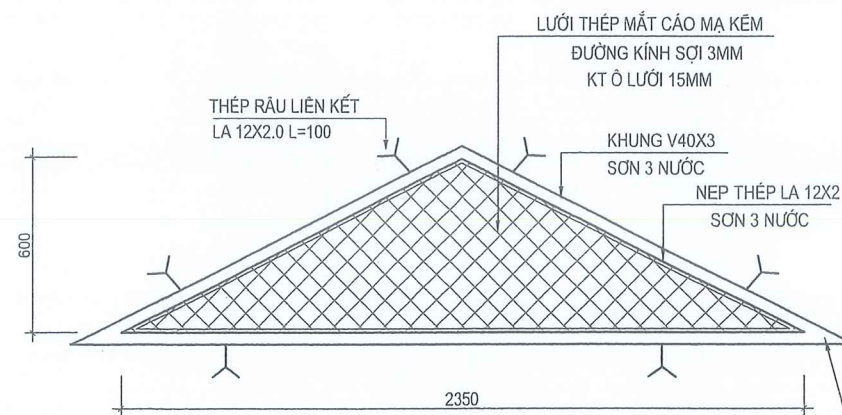

CHI TIẾT LƯỚI THÉP MẮT CÁO (2CK)

TỈ LỆ 1 - 20

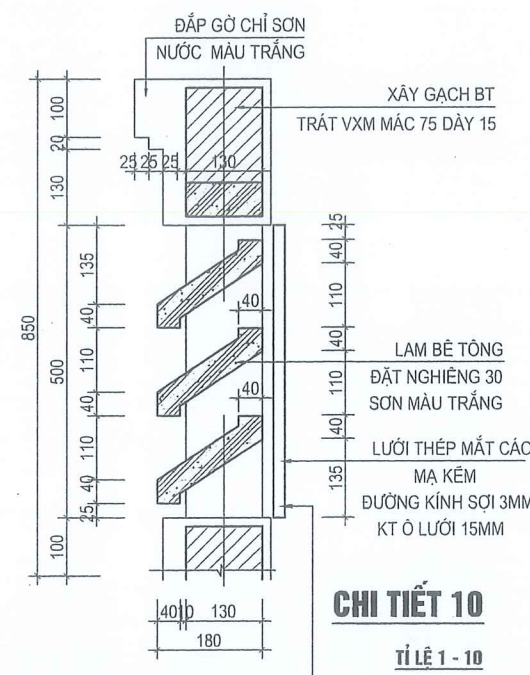

CHI TIẾT 10

TỈ LỆ 1 - 10

CÔNG TY TNHH MTV TƯ VẤN & XÂY DỰNG KHÁNH ANH
THẨM TRA
Theo văn bản số:/TT-NKA
Ngày..... tháng..... năm 20.....
Ký tên:.....

PHÒNG KINH TẾ XÃ HỘI BƠ LA
THẨM ĐỊNH
Theo văn bản Số.....
Ngày..... tháng..... năm 20.....
Ký tên:.....

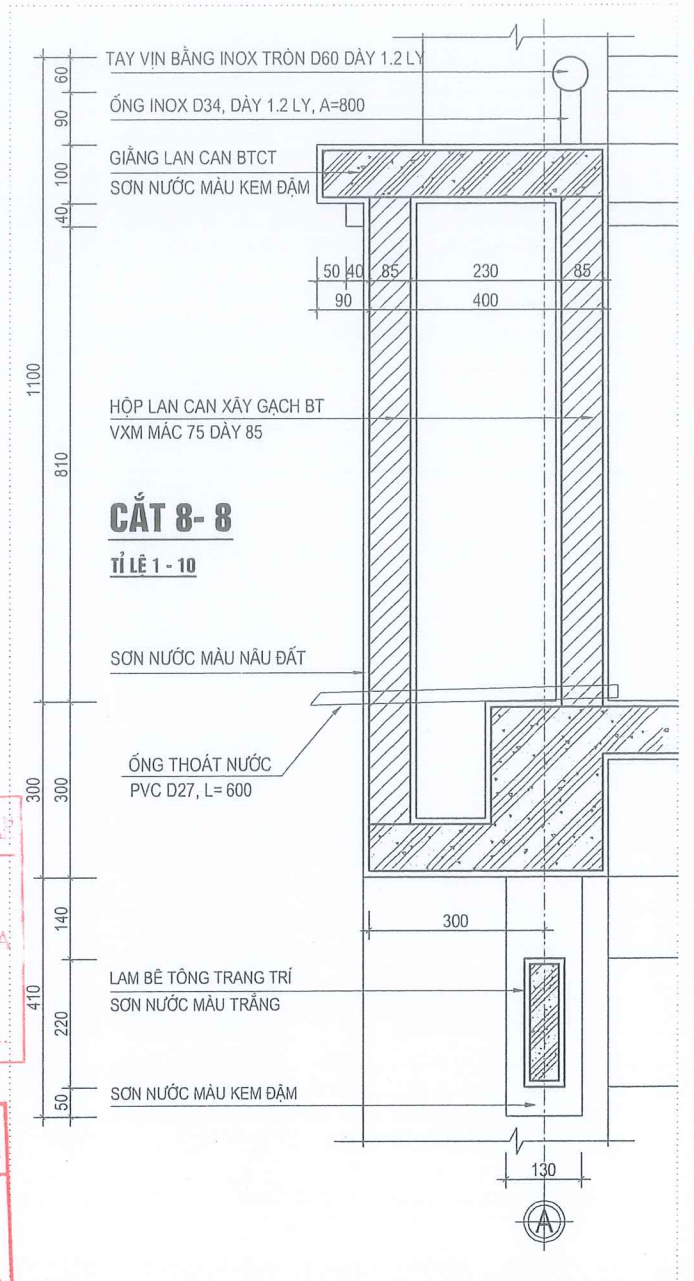

CẮT 8-8

TỈ LỆ 1 - 10

C.TY CP TƯ VẤN ĐẦU TƯ VÀ XÂY DỰNG		CÔNG TRÌNH:	
TRỌNG TÍN GIA LẠI		TRƯỜNG TIỂU HỌC NGUYỄN ĐÌNH CHIỂU XÃ KÔNG BƠ LA	
ĐC: SỐ 246/18 PHÙ ĐỔNG - PHƯỜNG PLEIKU - TỈNH GIA LẠI		HẠNG MỤC: NHÀ HÀNH CHÍNH, QUẢN TRỊ, PHÒNG HỌC CHỨC NĂNG 2 TẦNG	
GIÁM ĐỐC		KS. CAO NGỌC VINH	CHI TIẾT
CHỦ TRÌ		KTS. VÕ HẠNH NGUYỄN	TỈ LỆ: 1/100
THIẾT KẾ			T.K.B.V.T.C
THỂ HIỆN			HT: 2025
Q.L.K.T		KS. CAO NGỌC VINH	KT: 12/16

CÔNG TRÌNH:	
TRƯỜNG TIỂU HỌC NGUYỄN ĐÌNH CHIỂU XÃ KÔNG BƠ LA	
ĐC: SỐ 246/18 PHÙ ĐỔNG - PHƯỜNG PLEIKU - TỈNH GIA LẠI	
HẠNG MỤC: NHÀ HÀNH CHÍNH, QUẢN TRỊ, PHÒNG HỌC CHỨC NĂNG 2 TẦNG	
CHI TIẾT	
TỈ LỆ: 1/100	T.K.B.V.T.C
HT: 2025	KT: 12/16

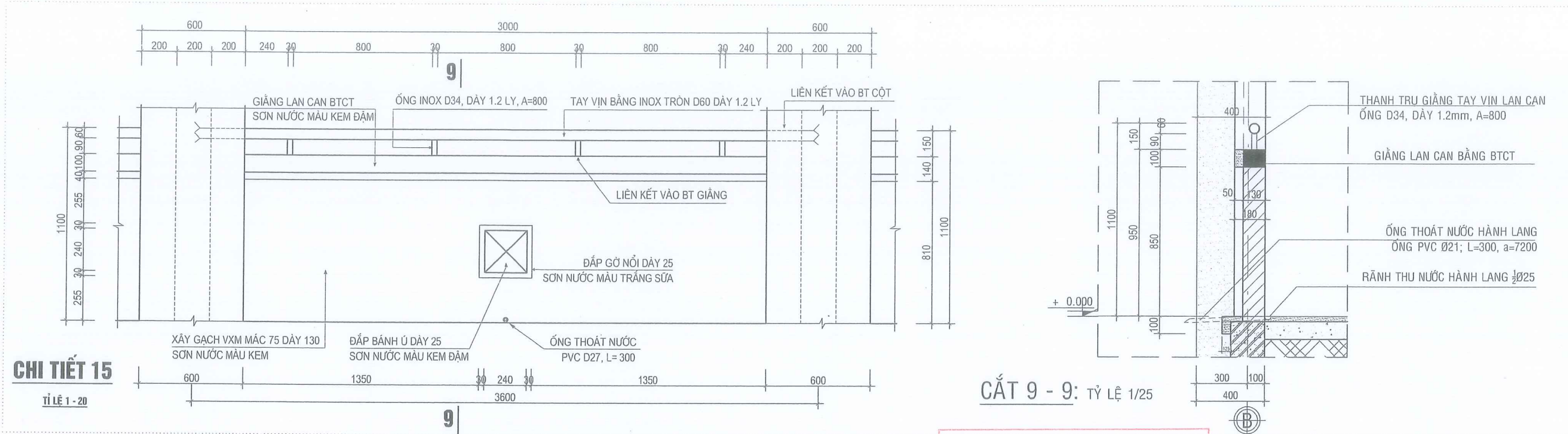

CHI TIẾT MỘT ĐOẠN LAN CAN TẦNG 1: tỉ lệ: 1/20

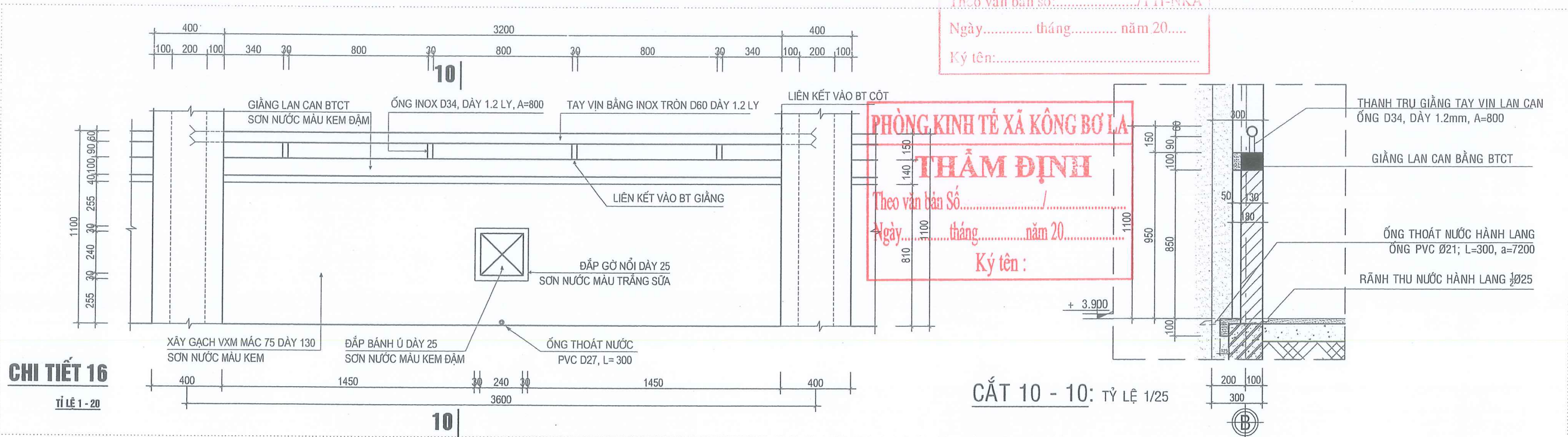

CHI TIẾT MỘT ĐOẠN LAN CAN TẦNG 2: tỉ lệ: 1/20

CÔNG TY TNHH MTV TVTK & XD NHẬT KHANH AN
THẨM TRA
Theo văn bản số:/TT-NKA
Ngày..... tháng..... năm 20.....
Ký tên:.....

PHÒNG KINH TẾ XÃ KÔNG BƠ LA
THẨM ĐỊNH
Theo văn bản Số...../
Ngày..... tháng..... năm 20.....
Ký tên:.....

C. TY CP TƯ VẤN ĐẦU TƯ VÀ XÂY DỰNG
TRỌNG TÍN GIA LẠI
ĐC: SỐ 246/18 PHÙ ĐỔNG - PHƯỜNG PLEIKU - TỈNH GIA LẠI
GIÁM ĐỐC:
CHỦ TRÌ:
THIẾT KẾ:
THỂ HIỆN:
Q.L.K.T:

CÔNG TRÌNH: TRƯỜNG TIỂU HỌC NGUYỄN ĐÌNH CHIỂU XÃ KÔNG BƠ LA ĐỒXD: XÃ KÔNG BƠ LA - TỈNH GIA LẠI		
HẠNG MỤC: NHÀ HÀNH CHÍNH, QUẢN TRỊ, PHÒNG HỌC CHỨC NĂNG 2 TẦNG		
<u>CHI TIẾT LAN CAN</u>		
TỈ LỆ: 1/100	T.K.B.V.T.C	KT : 
HT: 2025		

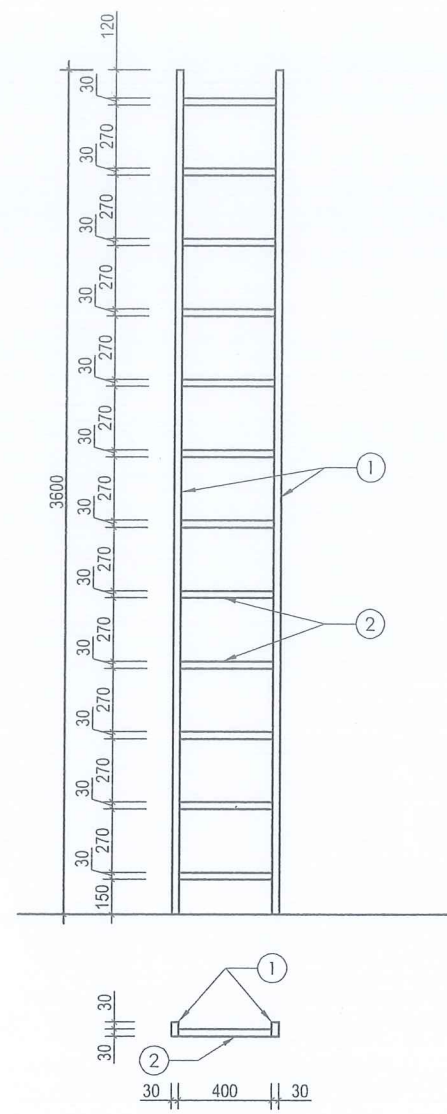
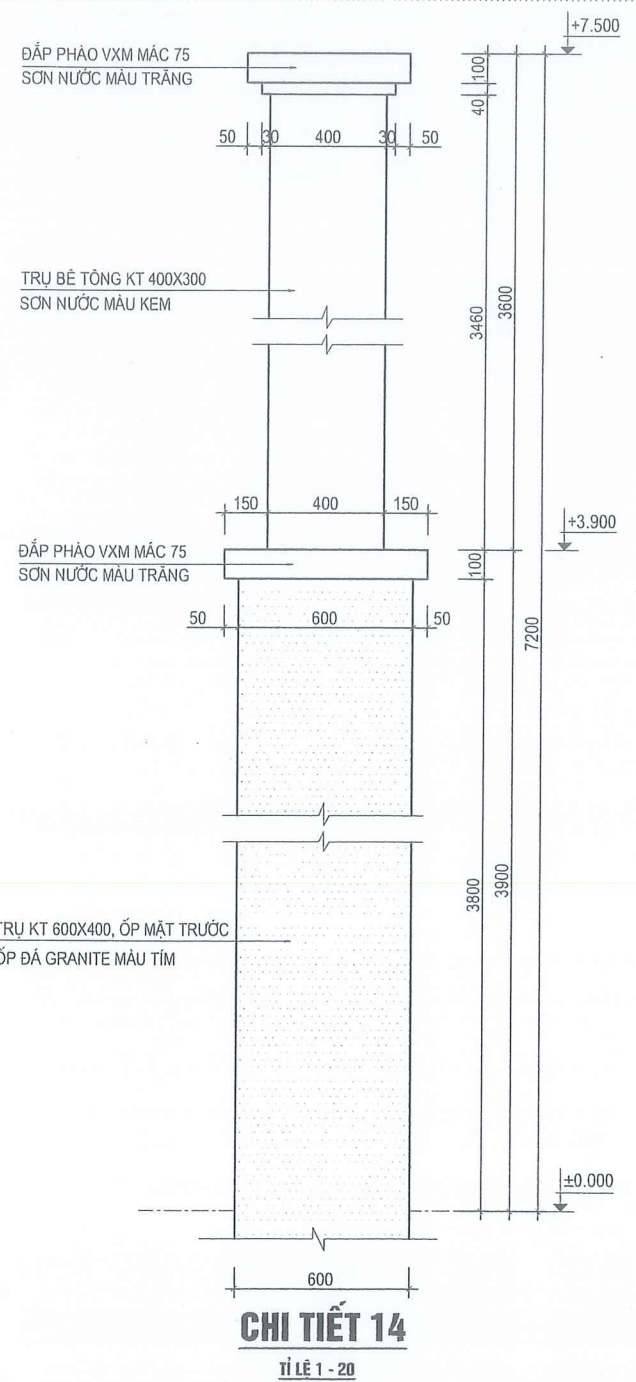
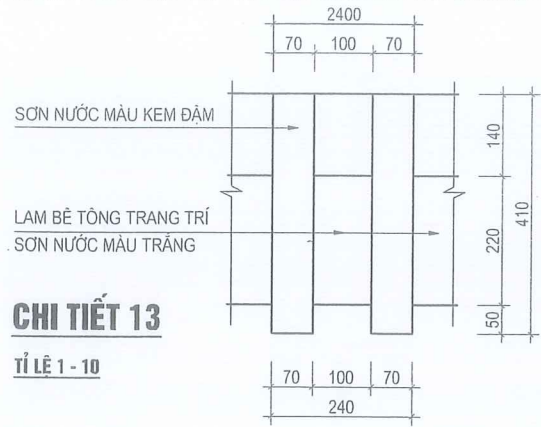

C. TIẾT THANG LÊN TRẦN (1CK)
TỈ LỆ 1 - 25

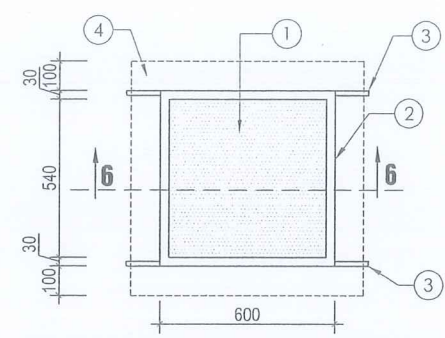

MẶT BẰNG CỬA LÊN TRẦN (CLT)
TỈ LỆ 1 - 20 (SỐ LƯỢNG : 01 CK)

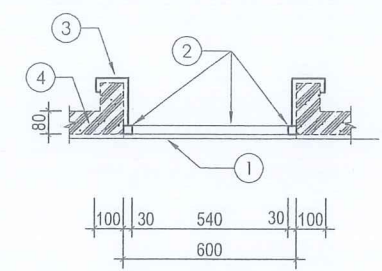

MẶT CẮT 6-6
TỈ LỆ 1 - 20

- GHI CHÚ CỬA LÊN TRẦN**
- 1 - TẤM THẠCH CAO KHUNG CHÌM, BÃ, SƠN TRẮNG
 - 2 - THÉP HỘP 30X30X1.2
 - 3 - THÉP HỘP 12X12X1
 - 4 - SÀN BTCT
- THÉP LIÊN KẾT BẰNG ĐƯỜNG HÀN HỖ QUANG
SƠN SẮT THÉP 3 NƯỚC

- GHI CHÚ THANG LÊN TRẦN**
- 1 - THÉP HỘP 30X60X1.2 (L=7,2M)
 - 2 - THÉP HỘP 30X30X1.2 (L=4,8M)
- THÉP LIÊN KẾT BẰNG ĐƯỜNG HÀN HỖ QUANG
SƠN SẮT THÉP 3 NƯỚC

PHÒNG KINH TẾ XÃ HỘI BƠ LA
THẨM ĐỊNH
Theo văn bản Số...../
Ngày.....tháng.....năm 20.....
Ký tên :

CÔNG TY TNHH MTV TVTK & XD NHẬT KHANH AN
THẨM TRA
Theo văn bản số:...../TT-NKA
Ngày..... tháng..... năm 20.....
Ký tên:.....

C. TY CP TƯ VẤN ĐẦU TƯ VÀ XÂY DỰNG TRỌNG TÍN GIA LAI ĐC: SỐ 246/18 PHÙ ĐỔNG - PHƯỜNG PLEIKU - TỈNH GIA LAI		CÔNG TRÌNH: TRƯỜNG TIỂU HỌC NGUYỄN ĐÌNH CHIỂU XÃ KÔNG BƠ LA ĐDD: XÃ KÔNG BƠ LA - TỈNH GIA LAI	
GIÁM ĐỐC:	KS. CAO NGỌC VINH	HẠNG MỤC: NHÀ HÀNH CHÍNH, QUẢN TRỊ, PHÒNG HỌC CHỨC NĂNG 2 TẦNG	
CHỦ TRÌ		CHI TIẾT TRỤ, THANG LÊN MÁI	
THIẾT KẾ		TỈ LỆ: 1/100	T.K.B.V.T.C
THỂ HIỆN		HT: 2025	KT:
Q.L.K.T	KS. CAO NGỌC VINH		

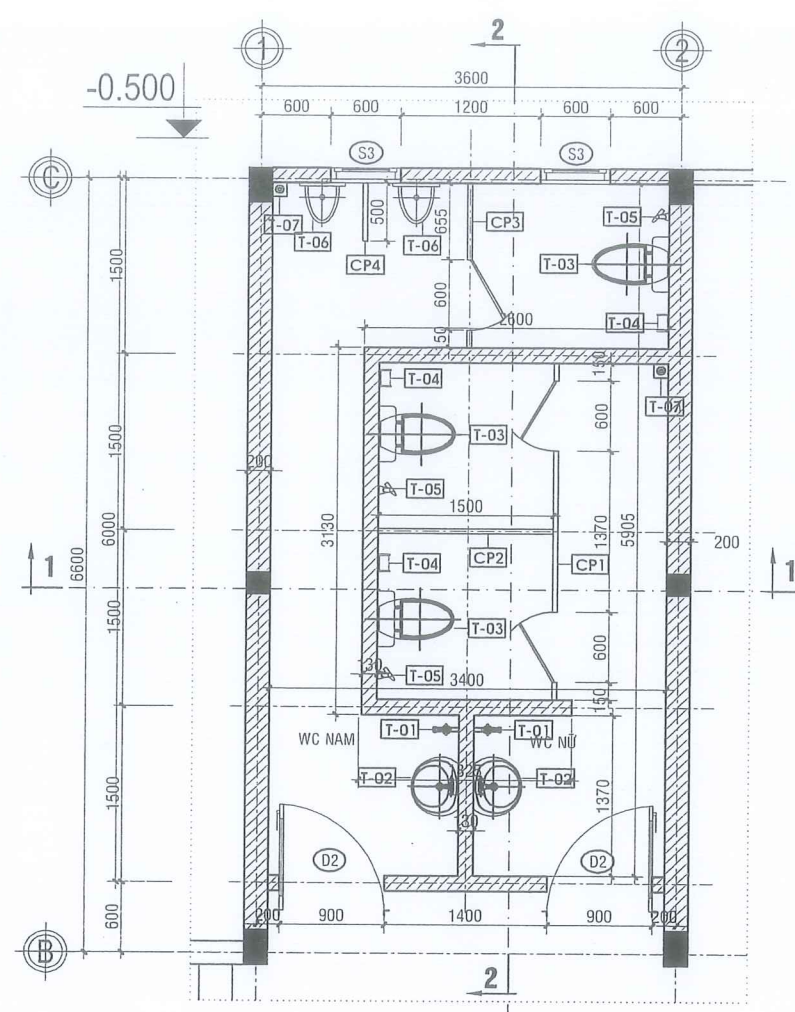

CHI TIẾT KHU VỆ SINH

BẢNG THỐNG KÊ VẬT LIỆU COMPACT

KÍ HIỆU	VẬT LIỆU	DÀI	CAO	SỐ LƯỢNG	GHI CHÚ:
CP1	TẮM COMPACT 12mm	2870	2000	01 CK	ĐÃ TÍNH CỬA
CP2	TẮM COMPACT 12mm	1530	2000	01 CK	
CP3	TẮM COMPACT 12mm	1335	2000	01 CK	
CP4	TẮM COMPACT 12mm	105	450	01 CK	

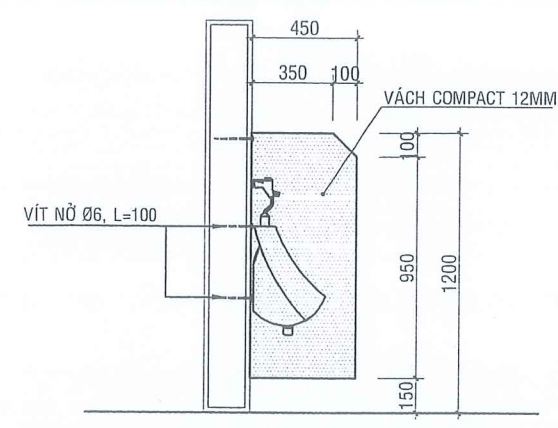

CHI TIẾT TẮM CP4

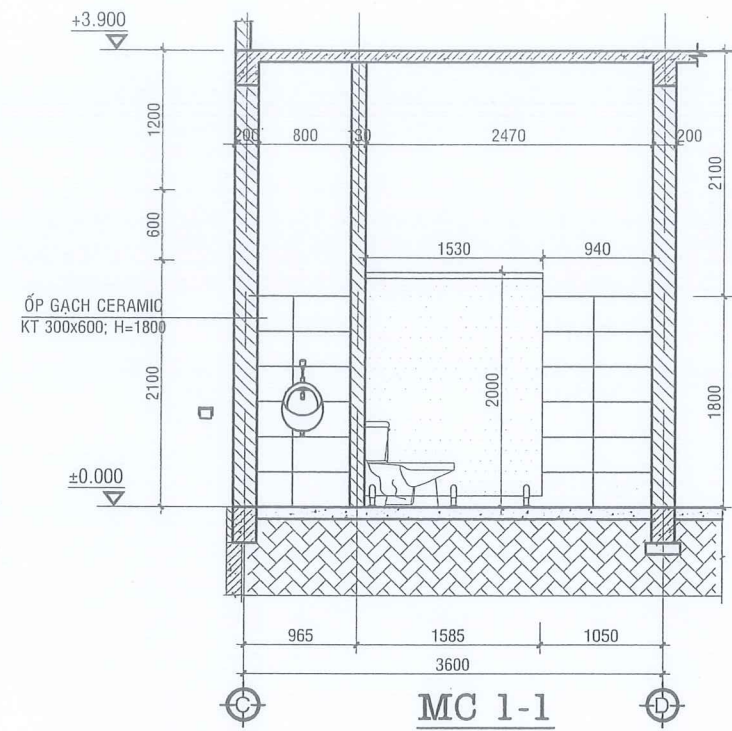

CHI TIẾT TẮM CP1

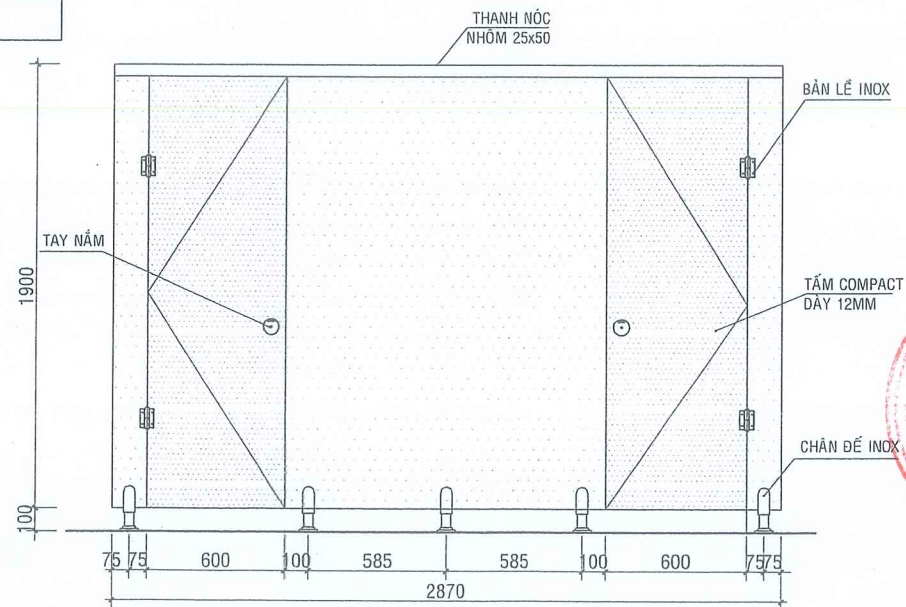

CHI TIẾT TẮM CP2

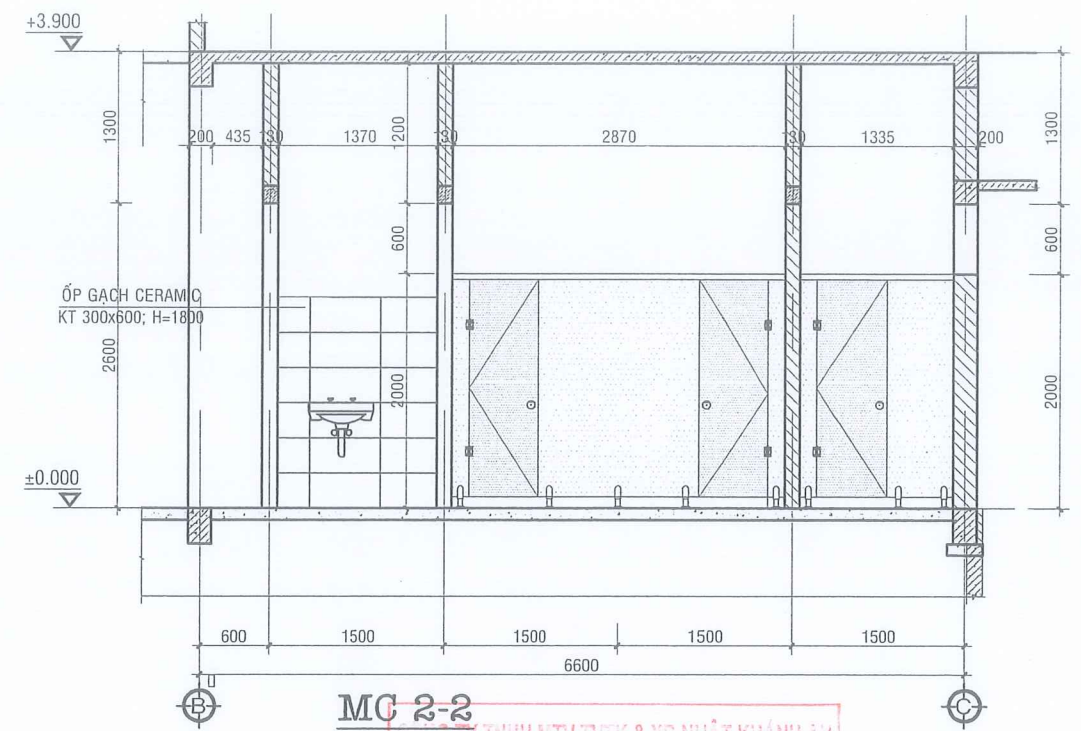

CHI TIẾT TẮM CP3

KÝ HIỆU:

CP1	TẮM COMPACT 12mm	T-03	BỂ XÍ BỆT (SỨ TRẮNG)
CP2	TẮM COMPACT 12mm	T-04	HỘP ĐUNG GIẤY VỆ SINH
CP3	TẮM COMPACT 12mm	T-05	VỎI XỊT VỆ SINH
T-01	VỎI NƯỚC RỬA SÀN	T-06	TIỂU NAM MẮM NON
T-02	LAVABÔ RỬA	T-07	PHỄU THU NƯỚC SÀN INOX 150x150

PHÒNG KINH TẾ XÃ HỘNG BƠ LA
THẨM ĐỊNH
Theo văn bản Số...../TT-NKA
Ngày..... tháng..... năm 20.....
Ký tên:.....

THẨM TRA
Theo văn bản số...../TT-NKA
Ngày..... tháng..... năm 20.....
Ký tên:.....

CHI TIẾT TẮM CP2

C. TY CP TƯ VẤN ĐẦU TƯ VÀ XÂY DỰNG TRỌNG TÍN GIA LAI	
ĐC: SỐ 246/18 PHÙ ĐÔNG - PHƯỜNG PLEIKU - TỈNH GIA LAI	
GIÁM ĐỐC	KS. CAO NGỌC VINH
CHỦ TRÌ	KS. CAO NGỌC VINH
THIẾT KẾ	KS. CAO NGỌC VINH
THỂ HIỆN	KS. CAO NGỌC VINH
Q.L.K.T	KS. CAO NGỌC VINH

CÔNG TRÌNH:	
TRƯỜNG TIỂU HỌC NGUYỄN ĐÌNH CHIỂU XÃ HỘNG BƠ LA	
ĐỒXD: XÃ HỘNG BƠ LA - TỈNH GIA LAI	
HẠNG MỤC: NHÀ HÀNH CHÍNH, QUẢN TRỊ, PHÒNG HỌC CHỨC NĂNG 2 TẦNG	
CHI TIẾT KHU VỆ SINH	
TỈ LỆ: 1/100	T.K.B.V.T.C
HT: 2025	KT: 15/16

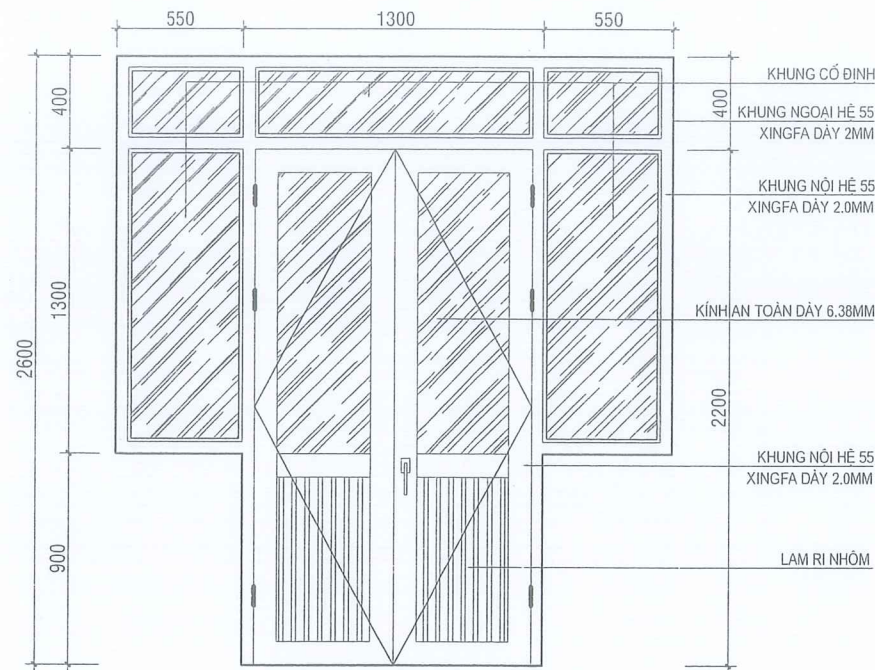

CỬA ĐI: D1 (08 BỘ) Tỉ Lệ: 1/25

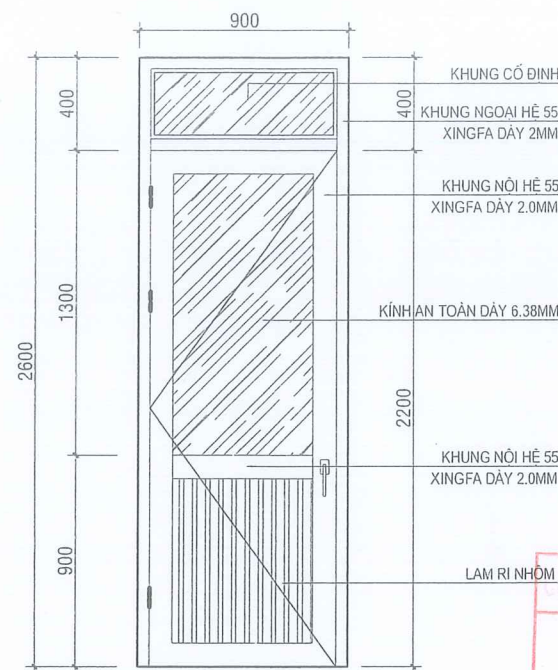

CỬA ĐI: D2 (07 BỘ) Tỉ Lệ: 1/25

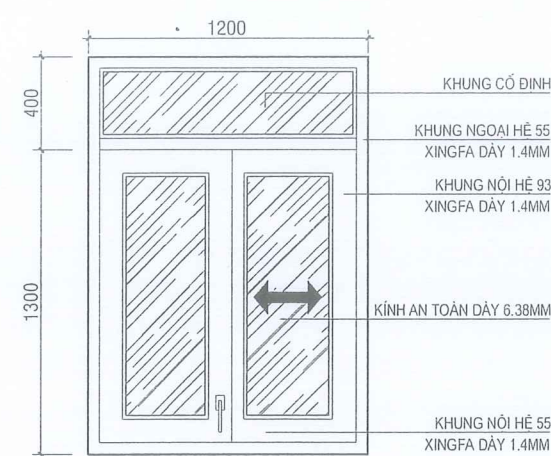

CỬA SỔ LỬA: S2 (10 BỘ) Tỉ Lệ: 1/25

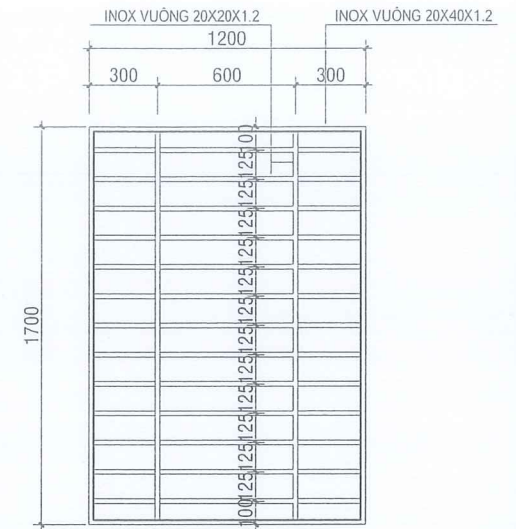

KHUNG BẢO VỆ S2: HS2 (10 BỘ) Tỉ Lệ: 1/25

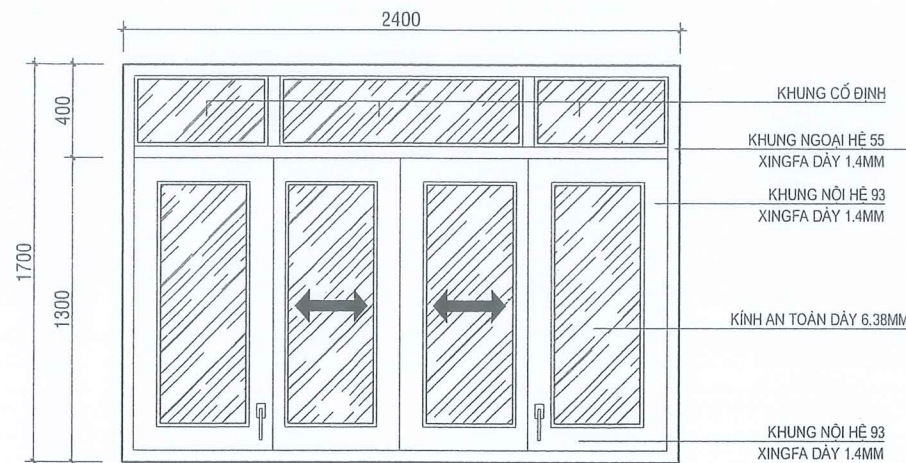

CỬA SỔ LỬA: S1 (16 BỘ) Tỉ Lệ: 1/25

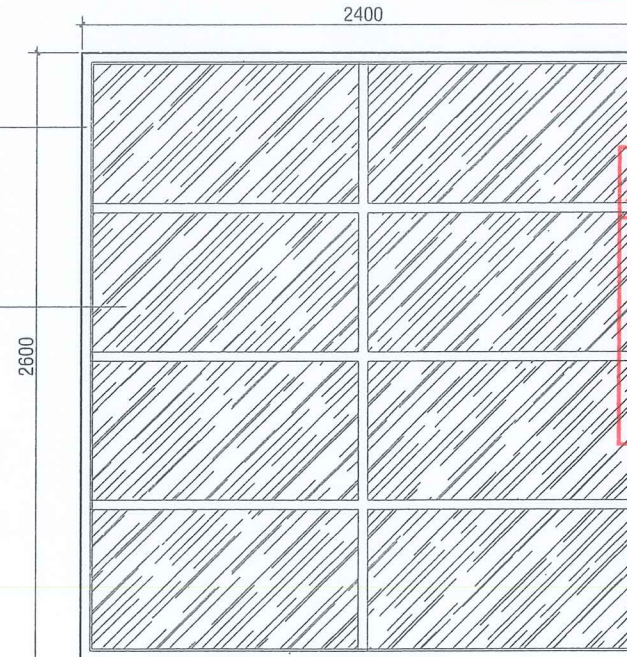

KHUNG CỐ ĐÍNH: SCT (02 BỘ) Tỉ Lệ: 1/25

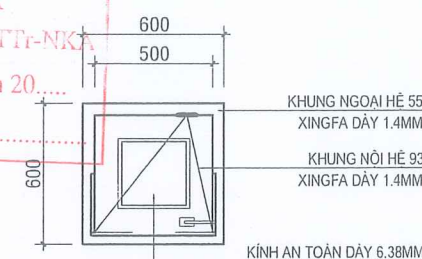

CỬA SỔ LẬT: S3 (02 BỘ) Tỉ Lệ: 1/25

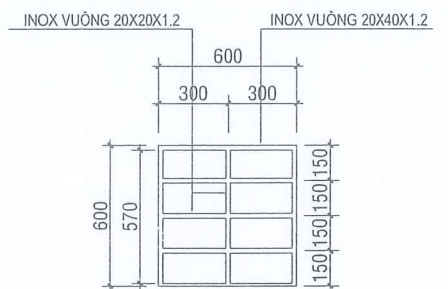

KHUNG BẢO VỆ S3: HS3 (02 BỘ) Tỉ Lệ: 1/25

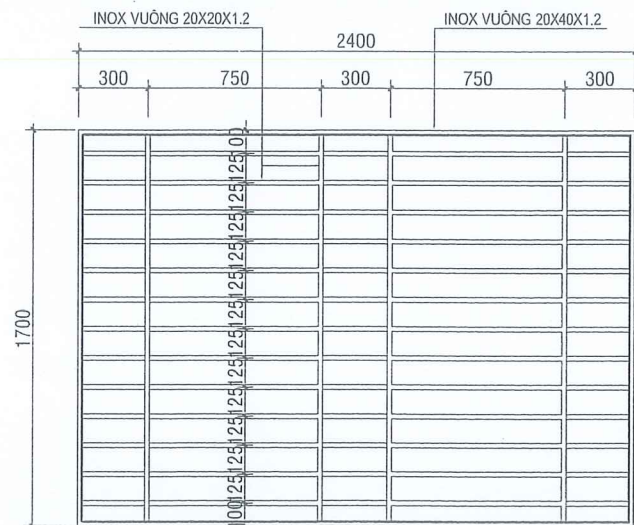

KHUNG BẢO VỆ S1: HS1 (16 BỘ) Tỉ Lệ: 1/25

CÔNG TY TNHH MTV TYTK & XD NHẬT KHÁNH AN
THẨM TRA
Theo văn bản số:/TT-NKA
Ngày..... tháng..... năm 20.....
Ký tên:.....

PHÒNG KINH TẾ XÃ KÔNG BƠ LA
THẨM ĐỊNH
Theo văn bản Số.....
Ngày..... tháng..... năm 20.....
Ký tên:.....

BẢNG THỐNG KÊ CỬA

STT	Mô tả	Đơn vị	Số lượng	Đơn vị	Mô tả
1	D1	2400	2600	08 BỘ	CỬA ĐI 2 CÁNH MỞ + 2 Ô CỬA SỔ CỐ ĐỊNH, NHÔM KÍNH
2	D2	900	2600	07 BỘ	CỬA ĐI 1 CÁNH MỞ, NHÔM KÍNH
3	S2	2400	1700	16 BỘ	CỬA SỔ MỞ LỬA, NHÔM KÍNH
4	HS1	2400	1700	16 BỘ	KHUNG BẢO VỆ INOX 201
5	S2	1200	1700	10 BỘ	CỬA SỔ MỞ LỬA, NHÔM KÍNH
6	HS2	1200	1700	10 BỘ	KHUNG BẢO VỆ INOX 201
7	S3	600	600	02 BỘ	CỬA SỔ MỞ LẬT, NHÔM KÍNH
8	HS3	600	600	02 BỘ	KHUNG BẢO VỆ INOX 201
9	SCT	2400	2600	02 BỘ	KHUNG CỐ ĐỊNH, NHÔM KÍNH

- TOÀN BỘ SỬ DỤNG CỬA NHÔM XINGFA (HOẶC TƯƠNG ĐƯƠNG), DÂY 1.4MM VÀ 2MM, MÀU TRẮNG SỨ.
- CỬA MỞ VÀ CỬA LẬT SỬ DỤNG NHÔM HỆ 55, CỬA LỬA SỬ DỤNG NHÔM HỆ 93
- CỬA DÙNG KÍNH AN TOÀN DÂY 6,38MM. CỬA VỆ SINH DÙNG KÍNH TRẮNG SỮA.
- TOÀN BỘ DÙNG Ổ KHÓA TAY GẠT VIỆT TIẾP (HOẶC TƯƠNG ĐƯƠNG)
- TOÀN BỘ CỬA CÓ BẮN LÉ, CHỐT, MÓC GIÓ ĐỒNG BỘ.
- TOÀN BỘ KHUNG BẢO VỆ DÙNG INOX 201, DÂY 1.2MM.

CÔNG TY
C. TY CP TƯ VẤN ĐẦU TƯ VÀ XÂY DỰNG
TRỌNG TÍN GIA LAI
ĐC: SỐ 246/18 PHÙ ĐỔNG - PHƯỜNG PLEIKU - TỈNH GIA LAI

GIÁM ĐỐC

KS. CAO NGỌC VINH

CHỦ TRÌ

KTS. VÕ HẠNH NGUYỄN

THIẾT KẾ

KS. CAO NGỌC VINH

THỂ HIỆN

HT: 2025

Q.L.K.T

KT: 16/16

CÔNG TRÌNH:

TRƯỜNG TIỂU HỌC NGUYỄN ĐÌNH CHIỂU XÃ KÔNG BƠ LA

ĐBXD: XÃ KÔNG BƠ LA - TỈNH GIA LAI

HẠNG MỤC: NHÀ HÀNH CHÍNH, QUẢN TRỊ, PHÒNG HỌC CHỨC NĂNG 2 TẦNG

CHI TIẾT CỬA

Tỉ Lệ: 1/100

T.K.B.V.T.C

HT: 2025

KT: 16/16

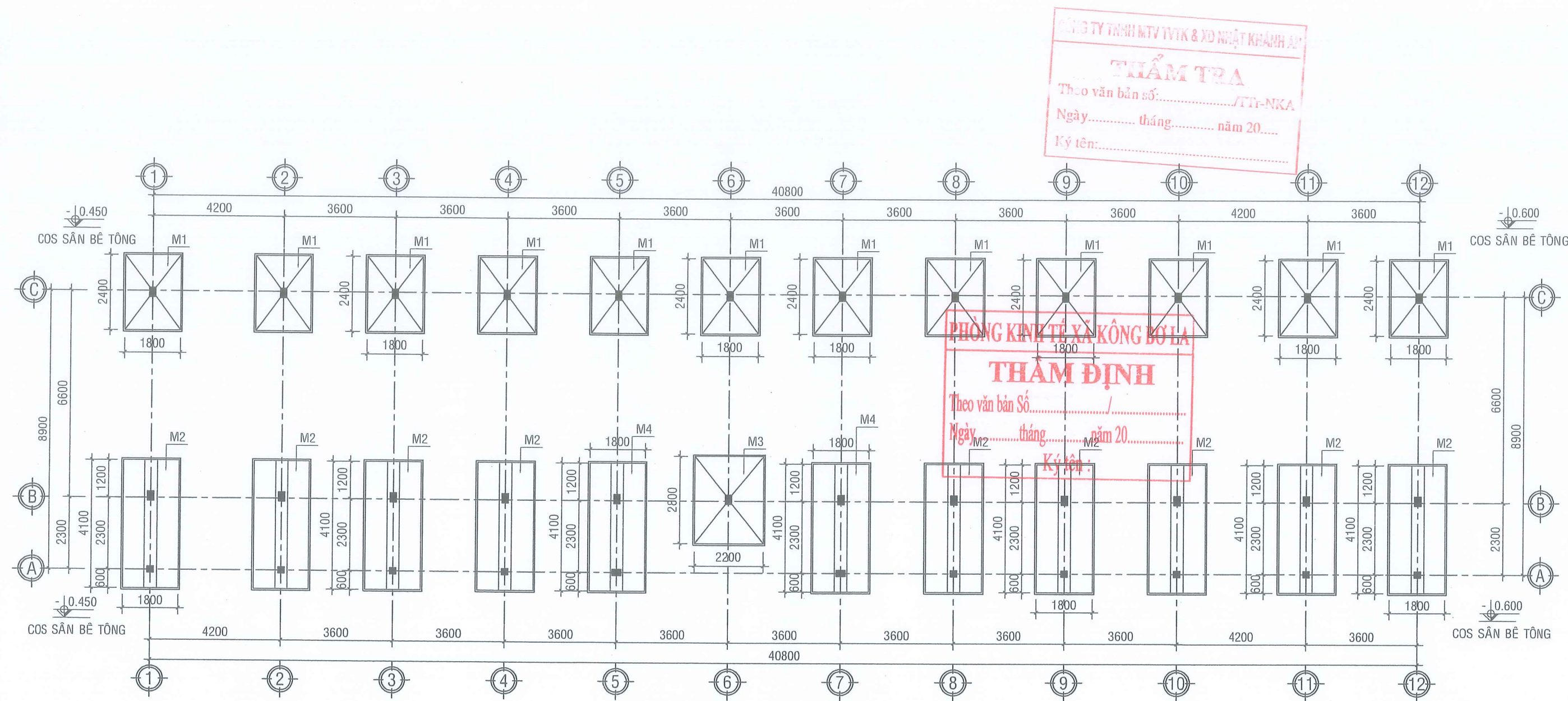

MẶT BẰNG MÓNG TRỤ TL 1/100



CÔNG TY TNHH MTV TƯ VẤN VÀ XÂY DỰNG TRỌNG TÍN GIA LẠI ĐC: SỐ 246/18 PHÙ ĐỔNG - PHƯỜNG PLEIKU - TỈNH GIA LẠI		CÔNG TRÌNH: TRƯỜNG TIỂU HỌC NGUYỄN ĐÌNH CHIỂU XÃ KÔNG BƠ LA ĐD XD: XÃ KÔNG BƠ LA - TỈNH GIA LẠI	
GIÁM ĐỐC		KS. CAO NGỌC VINH	HẠNG MỤC: NHÀ HÀNH CHÍNH, QUẢN TRỊ, PHÒNG HỌC CHỨC NĂNG 2 TẦNG
CHỦ TRÌ		KS. NGUYỄN THẾ HUY	MẶT BẰNG MÓNG
THIẾT KẾ			TỈ LỆ: 1/100
THỂ HIỆN			T.K.B.V.T.C
Q.L.K.T		KS. CAO NGỌC VINH	HT: 2025

KC: 01/29



Technical drawing of a roof structure showing a cross-section and a plan view. The cross-section shows a gabled roof with a central vertical section. The plan view shows a rectangular base with dimensions 1800mm by 50mm. The drawing includes various annotations for materials and dimensions, such as 350, 2020, 4020, 08, a150, 012, a200, 50, 1800, 1900, 50, 350, 600, 250, 100, and circled numbers 1 through 9.

MẮT CẮT 2* - 2*

GIÁM ĐỐC		KS. CAO NGỌC VINH
CHỦ TRÌ		KS. NGUYỄN THẾ HUY
THIẾT KẾ		
THỂ HIỆN		
Q.L.K.T.		KS. CAO NGỌC VINH

HANG MUC: NHÀ HÀNH CHÍNH, QUẢN TRỊ, PHÒNG HỌC CHỨC NĂNG 2 TẦNG

CHI TIẾT MÓNG TRU

TỈ LÊ: 1/100

T.K.B.V.T.C

HT: 2025

KC :

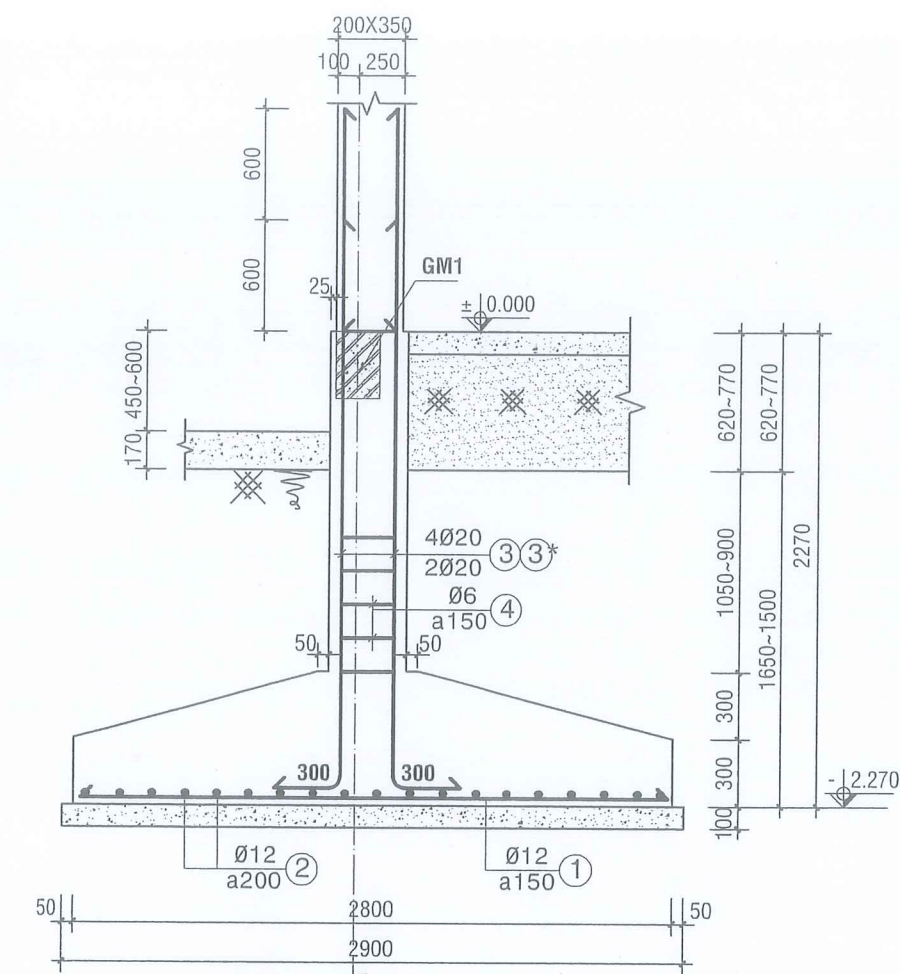

MẶT CẮT 3 - 3

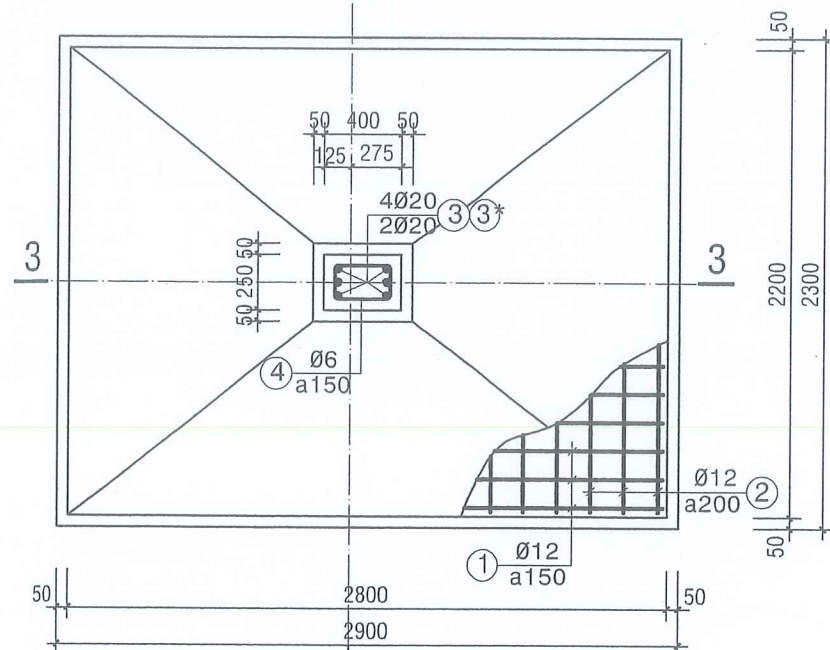

MÓNG M3 (01 CK)

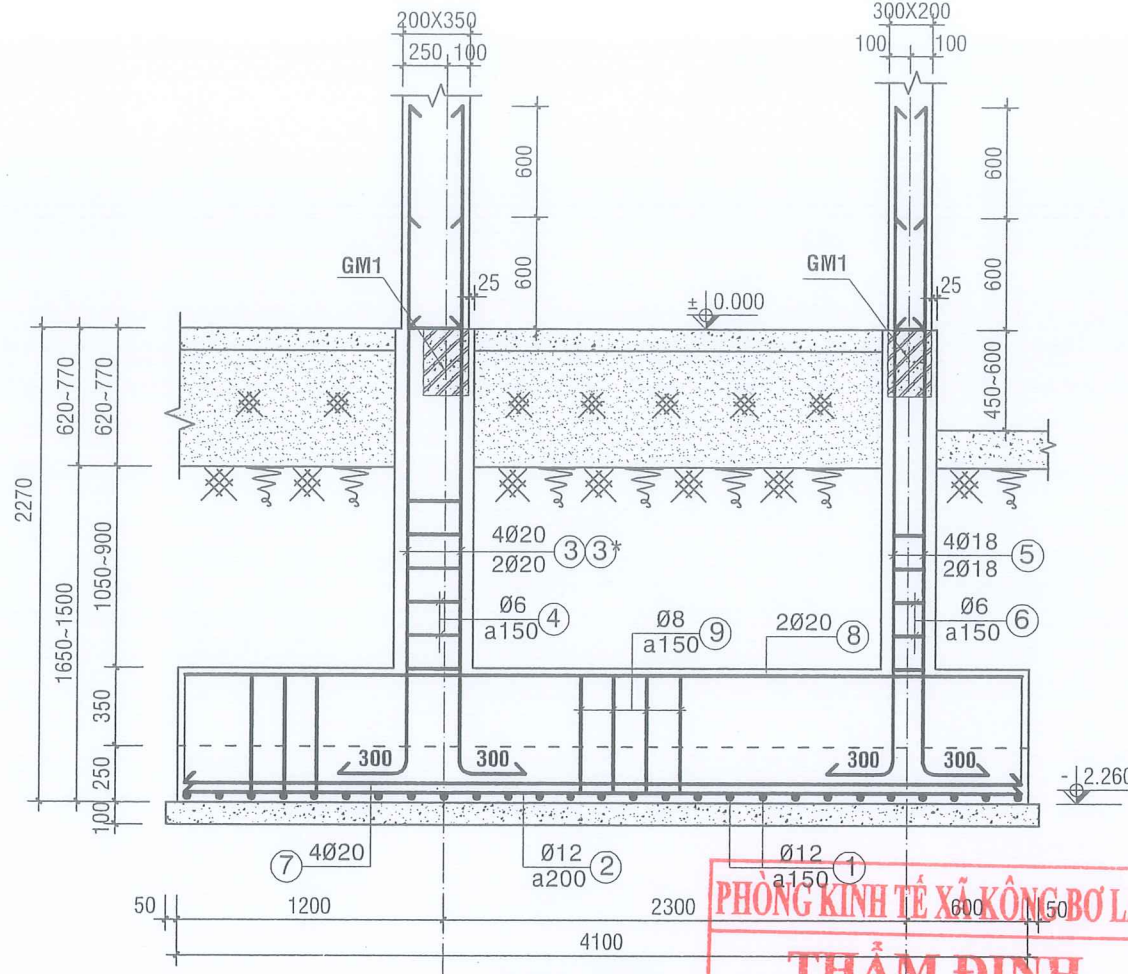

MẶT CẮT 4 - 4

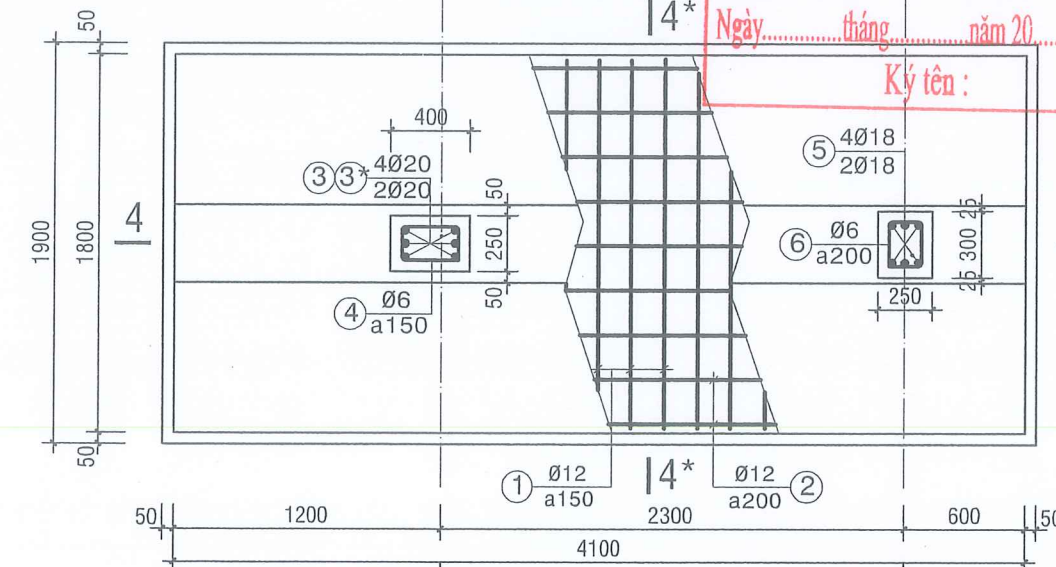

MÓNG M4 (02 CK)

CÔNG TY TNHH MTV TVTK & XD NHẬT KHANH AN
THẨM TRA
 Theo văn bản số:...../TT-NKA
 Ngày..... tháng..... năm 20.....
 Ký tên:.....

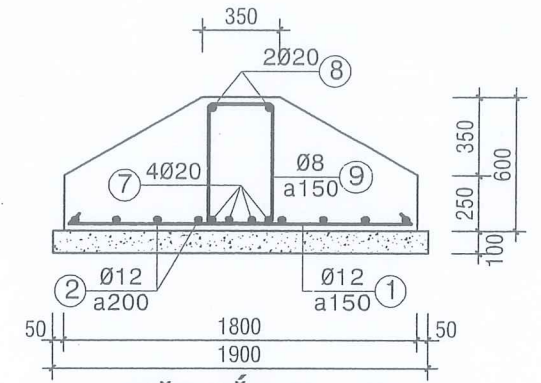

MẶT CẮT 4* - 4*

PHÒNG KINH TẾ XÃ HỘI KÔNG BƠ LA
THẨM ĐỊNH
 Theo văn bản số:...../
 Ngày..... tháng..... năm 20.....
 Ký tên:.....

C. TY CP TƯ VẤN ĐẦU TƯ VÀ XÂY DỰNG TRỌNG TÍN GIA LAI ĐC: SỐ 246/18 PHÙ ĐỔNG - PHƯỜNG PLEIKU - TỈNH GIA LAI		CÔNG TRÌNH: TRƯỜNG TIỂU HỌC NGUYỄN ĐÌNH CHIỂU XÃ KÔNG BƠ LA ĐDD: XÃ KÔNG BƠ LA - TỈNH GIA LAI	
GIÁM ĐỐC	KS. CAO NGỌC VINH	HẠNG MỤC: NHÀ HÀNH CHÍNH, QUẢN TRỊ, PHÒNG HỌC CHỨC NĂNG 2 TẦNG	
CHỦ TRÌ	KS. NGUYỄN THẾ HUY	CHI TIẾT MÓNG TRỤ	
THIẾT KẾ		TỈ LỆ: 1/100	T.K.B.V.T.C
THỂ HIỆN		HT: 2025	KC: 03/29
Q.L.K.T	KS. CAO NGỌC VINH		

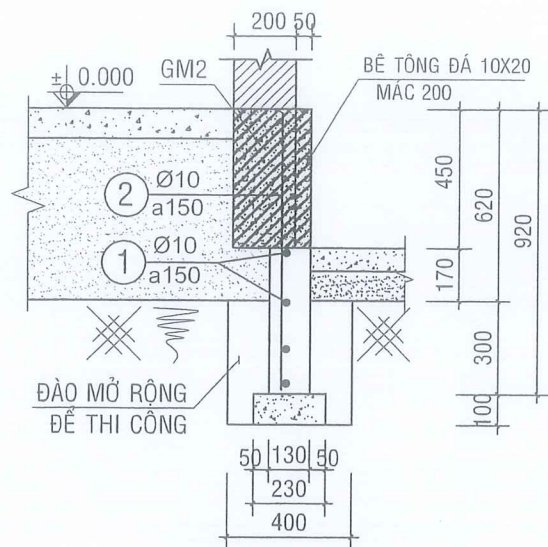

VÁCH VBT1:

*L = 9.1M - 01CK

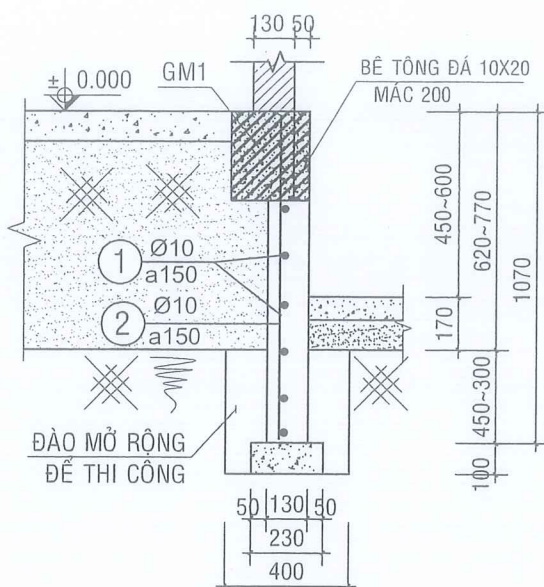

VÁCH VBT2:

*L = 41M - 02CK

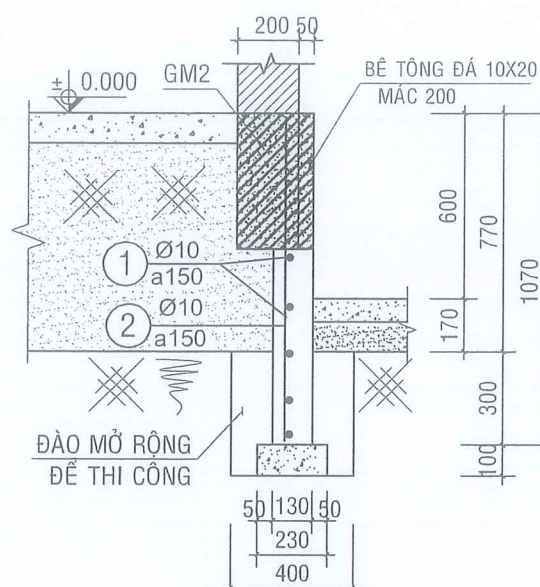

VÁCH VBT3:

*L = 9.1M - 01CK

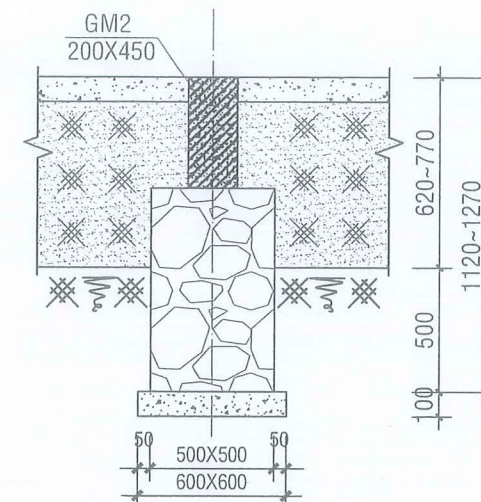

MÓNG MG1 (05 CK)

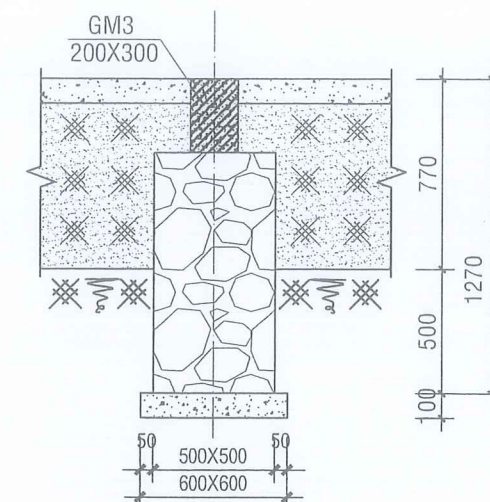

MÓNG MG2 (03 CK)

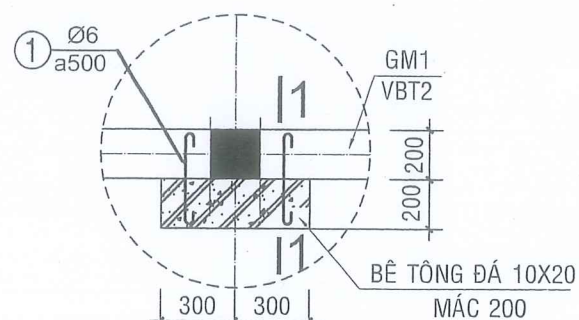

CHI TIẾT

(05 CK)

01

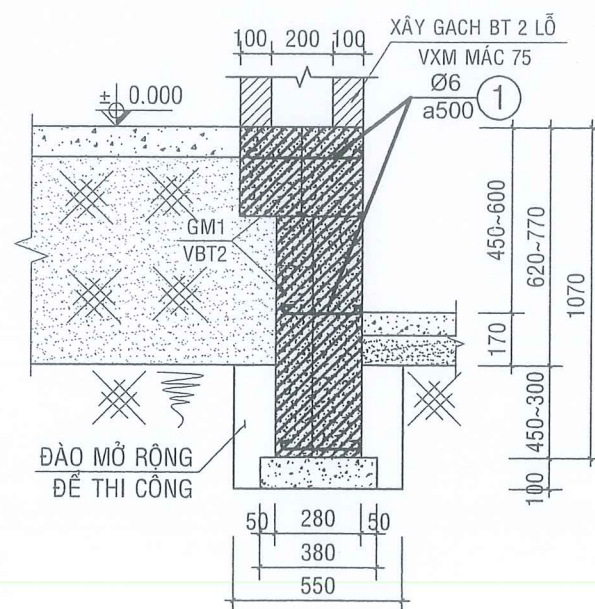

CẮT 1-1:

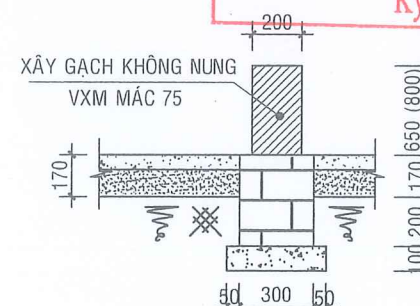

MÓNG MB1

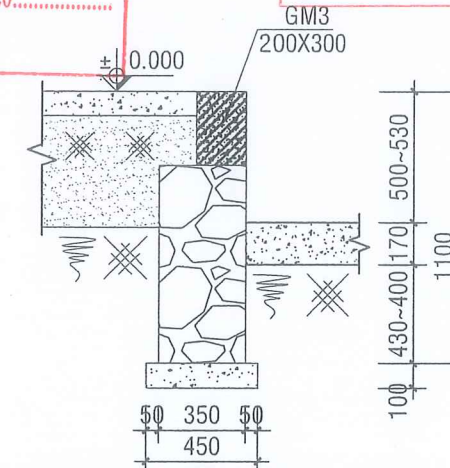

MÓNG ĐÁ MB2:

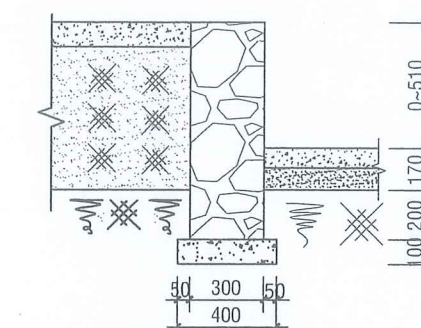

MÓNG MB3

GHI CHÚ:

- + VÁCH BÊ TÔNG ĐÁ 10X20 MÁC 200 (B15)
- + BÊ TÔNG LÓT MÓNG, NỀN, TAM CẤP ĐÁ 40X60, VXM MÁC 75
- + BẬC CẤP XÂY GẠCH BÊ TÔNG 50X100X200 VXM MÁC 75
- + GIẢNG MÓNG BT ĐÁ 10X20 MÁC 200 (B15)
 - THÉP D<10 : CB-240T
 - THÉP D ≥ 10 : CB-300V
- + TRÁT MÓNG BẰNG VXM MÁC 75 DÀY 20
- + SƠN CHÂN MÓNG 3 NƯỚC.

PHÒNG KINH TẾ XÃ KÔNG BƠ LA
THẨM ĐỊNH
 Theo văn bản Số...../
 Ngày.....tháng.....năm 20.....
 Ký tên :

THẨM TRA
 Theo văn bản số...../TT-NKA
 Ngày..... tháng..... năm 20.....
 Ký tên:.....

CÔNG TY CỔ PHẦN TƯ VẤN ĐẦU TƯ VÀ XÂY DỰNG TRỌNG TÍN GIA LAI
 ĐC: SỐ 246/18 PHÙ ĐỔNG - PHƯỜNG PLEIKU - TỈNH GIA LAI

GIÁM ĐỐC	KS. CAO NGỌC VINH
CHỦ TRÌ	KS. NGUYỄN THẾ HUY
THIẾT KẾ	
THỂ HIỆN	
Q.L.K.T	KS. CAO NGỌC VINH

CÔNG TRÌNH:	
TRƯỜNG TIỂU HỌC NGUYỄN ĐÌNH CHIỂU XÃ KÔNG BƠ LA	
ĐỒXD: XÃ KÔNG BƠ LA - TỈNH GIA LAI	
HẠNG MỤC: NHÀ HÀNH CHÍNH, QUẢN TRỊ, PHÒNG HỌC CHỨC NĂNG 2 TẦNG	
CHI TIẾT VÁCH BÊ TÔNG - MÓNG ĐÁ	
TỈ LỆ: 1/100	T.K.B.V.T.C
HT: 2025	KC: 05/29

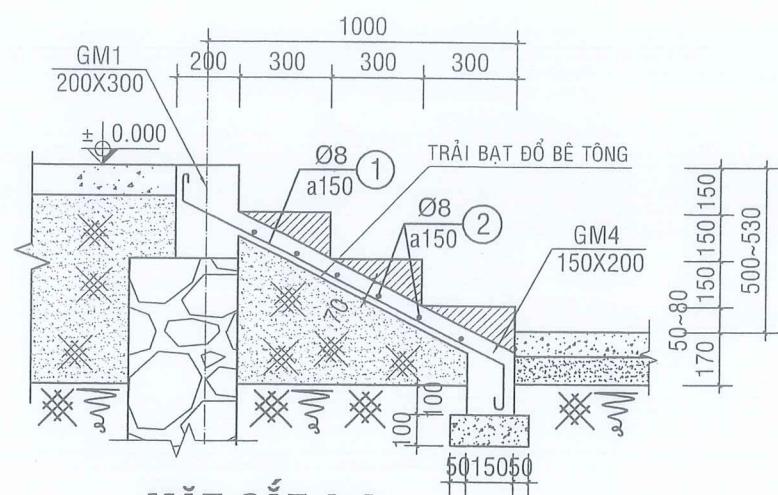

MẶT CẮT A-A

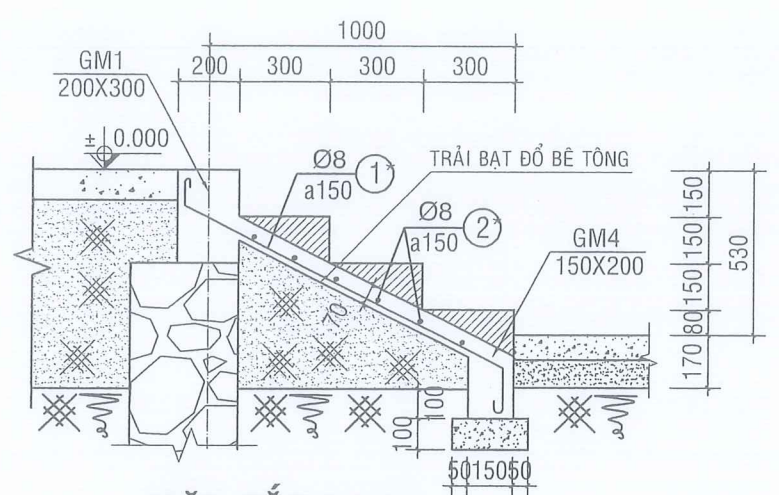

MẶT CẮT A*-A*

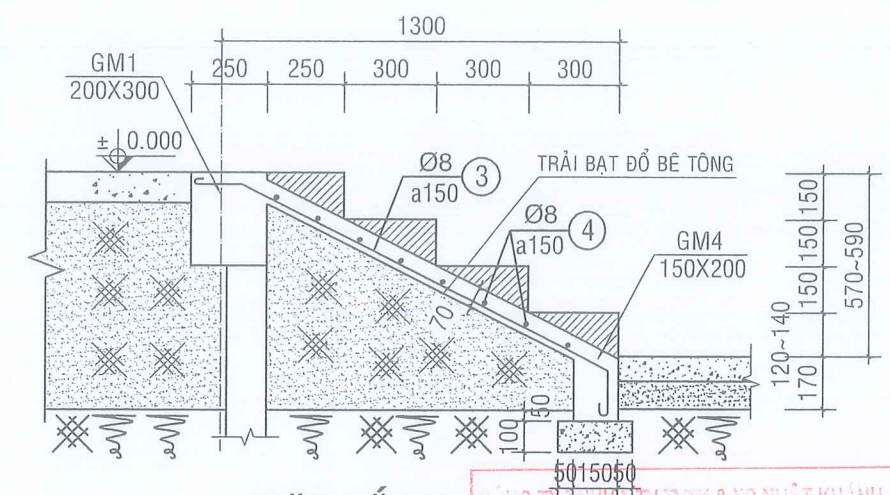

MẶT CẮT B-B

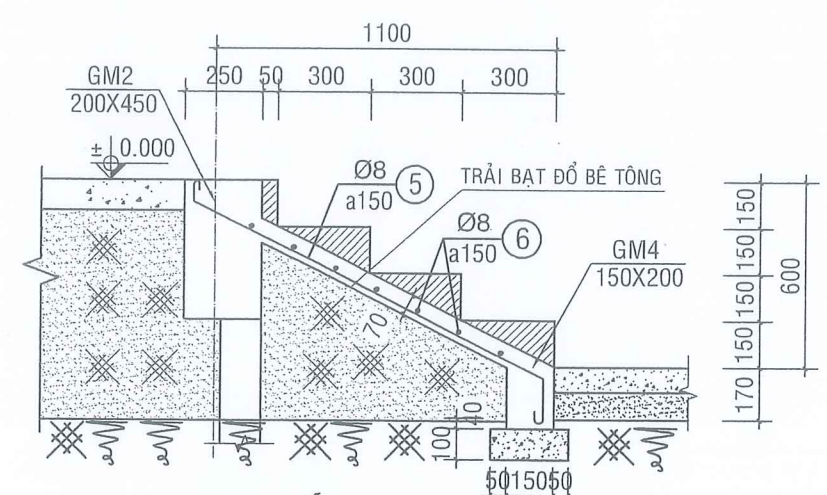

MẶT CẮT C-C

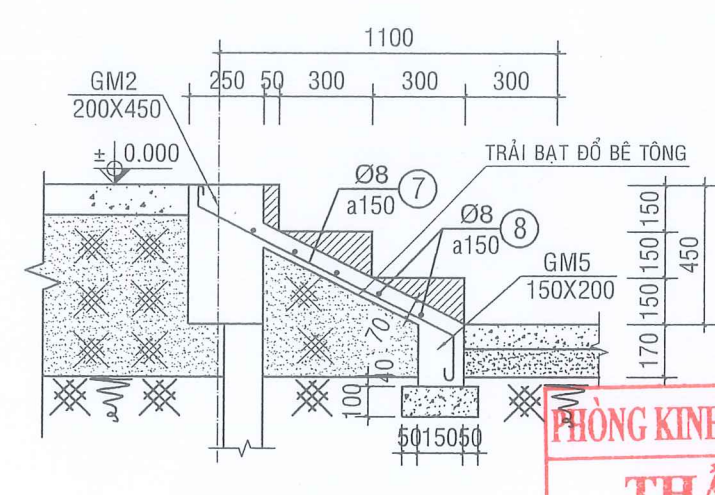

MẶT CẮT D-D

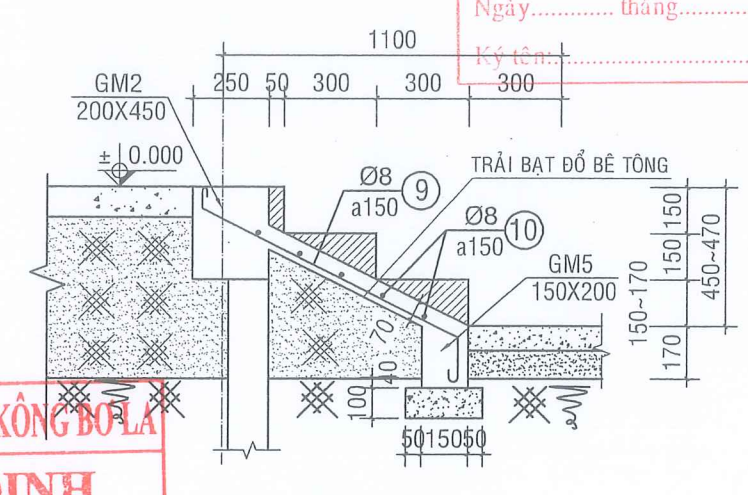

MẶT CẮT E-E

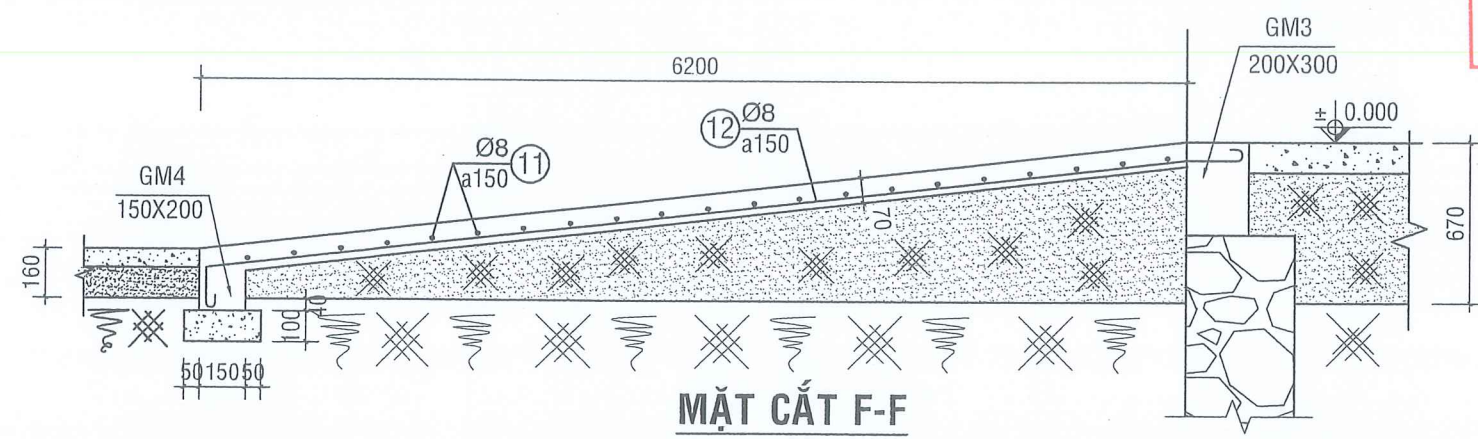

MẶT CẮT F-F

PHÒNG KINH TẾ XÃ HỘI BƠ LA
THẨM ĐỊNH
 Theo văn bản Số.....
 Ngày.....tháng.....năm 20.....
 Ký tên :

C. TY CP TƯ VẤN ĐẦU TƯ VÀ XÂY DỰNG
TRỌNG TÍN GIA LẠI
 ĐC: SỐ 246/18 PHÙ ĐỔNG - PHƯỜNG PLEIKU - TỈNH GIA LẠI

GIÁM ĐỐC	KS. CAO NGỌC VINH
CHỦ TRÌ	
THIẾT KẾ	KS. NGUYỄN THẾ HUY
THỂ HIỆN	
Q.L.K.T	KS. CAO NGỌC VINH

CÔNG TRÌNH:	
TRƯỜNG TIỂU HỌC NGUYỄN ĐÌNH CHIỂU XÃ HỒNG BƠ LA	
ĐDDX: XÃ HỒNG BƠ LA - TỈNH GIA LẠI	
HẠNG MỤC: NHÀ HÀNH CHÍNH, QUẢN TRỊ, PHÒNG HỌC CHỨC NĂNG 2 TẦNG	
CHI TIẾT BẬC CẤP - RAM ĐỐC	
TỈ LỆ: 1/100	T.K.B.V.T.C
HT: 2025	KC: 06/29

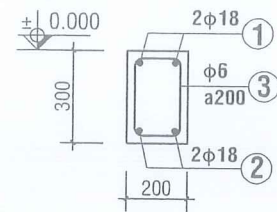

GIANG MÓNG GM1:

*L = 41M - 02CK
*L = 37.4M - 01CK
*L = 4.4M - 02CK

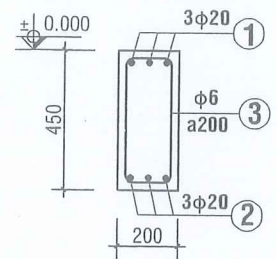

GIANG MÓNG GM2:

*L = 9.1M - 02CK
*L = 6.8M - 10CK

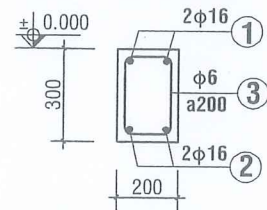

GIANG MÓNG GM3:

*L = 3.8M - 03CK
*L = 3.2M - 01CK
*L = 1.7M - 01CK
*L = 1.6M - 02CK
*L = 8.2M - 01CK

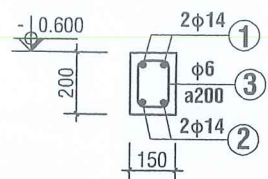

GIANG MÓNG GM4:

*L = 10M - 01CK
*L = 0.9M - 01CK
*L = 2.3M - 01CK
*L = 1.4M - 01CK
*L = 6.8M - 01CK
*L = 1.2M - 02CK
*L = 2.5M - 01CK

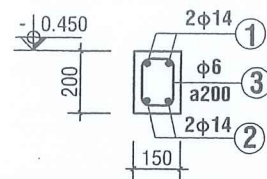

GIANG MÓNG GM5:

*L = 6.2M - 01CK
*L = 3.4M - 01CK

BẢNG THỐNG KÊ CỐT THÉP GIANG MÓNG

TÊN C.K		SỐ T.T	HÌNH DẠNG KÍCH THƯỚC	Ø (MM)	CHIỀU DÀI (MM)	SỐ LƯỢNG		TỔNG CHIỀU DÀI (M)	TRỌNG LƯỢNG (KG)
						1CK	TB		
GM1	L=41M	1	42570	250	42570	2	4	172.3	344.23
		2	310	250	310	2	4	170.3	340.23
		3	160	260	210	206	412	387.3	85.97
	L=37.4M	1	38970	250	38970	2	2	78.9	157.63
		2	310	250	310	2	2	77.9	155.63
		3	160	260	210	188	188	176.7	39.22
GM2	L=4.4M	1	4350	250	4350	2	4	19.4	38.76
		2	310	250	310	2	4	17.4	34.76
		3	160	260	210	23	46	43.2	9.59
	L=9.1M	1	9050	400	9050	3	6	59.1	145.77
		2	460	400	460	3	6	54.3	133.93
		3	160	410	210	46	92	114.1	25.33
GM3	L=6.8M	1	6750	400	6750	3	30	226.5	558.65
		2	460	400	460	3	30	202.5	499.46
		3	160	410	210	35	350	434.0	96.34
	L=3.8M	1	3750	250	3750	2	6	25.5	40.25
		2	310	250	310	2	6	22.5	35.52
		3	160	260	210	20	60	56.4	12.52
GM4	L=3.2M	1	3150	250	3150	2	2	7.3	11.52
		2	310	250	310	2	2	6.3	9.94
		3	160	260	210	17	17	16.0	3.55
	L=1.7M	1	1650	250	1650	2	2	4.3	6.79
		2	310	250	310	2	2	3.3	5.21
		3	160	260	210	9	9	8.5	1.89
GM5	L=1.6M	1	1550	250	1550	2	4	8.2	12.94
		2	310	250	310	2	4	6.2	9.79
		3	160	260	210	9	18	16.9	3.75
	L=8.2M	1	8150	250	8150	2	2	17.3	27.31
		2	310	250	310	2	2	16.3	25.73
		3	160	260	210	42	42	39.5	8.77

BẢNG THỐNG KÊ CỐT THÉP GIANG MÓNG

TÊN C.K		SỐ T.T	HÌNH DẠNG KÍCH THƯỚC	Ø (MM)	CHIỀU DÀI (MM)	SỐ LƯỢNG		TỔNG CHIỀU DÀI (M)	TRỌNG LƯỢNG (KG)
						1CK	TB		
GM4	L=10M	1	9950	150	9950	2	2	20.5	24.78
		2	210	150	210	2	2	19.9	24.05
		3	110	160	160	51	51	32.6	7.24
	L=0.9M	1	850	150	850	2	2	2.3	2.78
		2	210	150	210	2	2	1.7	2.05
		3	110	160	160	5	5	3.2	0.71
GM5	L=2.3M	1	2250	150	2250	2	2	5.1	6.16
		2	210	150	210	2	2	4.5	5.44
		3	110	160	160	12	12	7.7	1.71
	L=1.4M	1	1350	150	1350	2	2	3.3	3.99
		2	210	150	210	2	2	2.7	3.26
		3	110	160	160	8	8	5.1	1.13
GM6	L=6.8M	1	6750	150	6750	2	2	14.1	17.04
		2	210	150	210	2	2	13.5	16.32
		3	110	160	160	35	35	22.4	4.97
	L=1.2M	1	1150	150	1150	2	4	5.8	7.01
		2	210	150	210	2	4	4.6	5.56
		3	110	160	160	7	14	9.0	2.00
GM7	L=2.5M	1	2450	150	2450	2	2	5.5	6.65
		2	210	150	210	2	2	4.9	5.92
		3	110	160	160	13	13	8.3	1.84
	L=6.2M	1	6150	150	6150	2	2	12.9	15.59
		2	210	150	210	2	2	12.3	14.87
		3	110	160	160	32	32	20.5	4.55
GM8	L=3.4M	1	3350	150	3350	2	2	7.3	8.82
		2	210	150	210	2	2	6.7	8.10
		3	110	160	160	18	18	11.5	2.55

BẢNG THỐNG KÊ TỔNG THÉP GIANG MÓNG

ĐƯỜNG KÍNH (MM)	Ø6	Ø14	Ø16	Ø18	Ø20
CHIỀU DÀI (M)	1412.75	147.67	117.24	536.16	542.50
TRỌNG LƯỢNG (KG)	313.63	178.39	185.00	1071.24	1337.81

CÔNG TY TNHH MTV TVTK & XD NHẬT KHANH A
THẨM TRA
Theo văn bản số:...../TT-NKA
Ngày..... tháng..... năm 20.....
Ký tên:.....

CÔNG TY TNHH TƯ VẤN ĐẦU TƯ VÀ XÂY DỰNG TRỌNG TÍN GIA LAI
TƯ VẤN ĐẦU TƯ VÀ XÂY DỰNG
TÊN: SỐ 248/18 PHÙ ĐỔNG - PHƯỜNG PLEIKU - TỈNH GIA LAI
GIÁM ĐỐC: KS. CAO NGỌC VINH
CHỦ TRÌ: KS. NGUYỄN THẾ HUY
THIẾT KẾ: KS. CAO NGỌC VINH
THỂ HIỆN: KS. CAO NGỌC VINH
Q.L.K.T: KS. CAO NGỌC VINH

CÔNG TRÌNH:
TRƯỜNG TIỂU HỌC NGUYỄN ĐÌNH CHIỂU XÃ HỒNG BƠ LA
ĐƠN VỊ: XÃ HỒNG BƠ LA - TỈNH GIA LAI
HẠNG MỤC: NHÀ HÀNH CHÍNH, QUẢN TRỊ, PHÒNG HỌC CHỨC NĂNG 2 TẦNG
THỐNG KÊ THÉP GIANG MÓNG
TỈ LỆ: 1/100 T.K.B.V.T.C
HT: 2025
KC: 07/29

BẢNG THỐNG KÊ CỐT THÉP VÁCH BT

TÊN C.K			SỐ T.T	HÌNH DẠNG KÍCH THƯỚC	Ø (MM)	DÀI (MM)	SỐ LƯỢNG		TỔNG CHIỀU DÀI (M)	TRỌNG LƯỢNG (KG)
VBT1	L=9.1M	(01 CK)	1	<div><div></div><div>9050</div></div>	Ø10	9050	4	4	36.2	22.32
			2	<div><div>870</div><div></div></div>	Ø10	870	55	55	47.9	29.54
VBT2	L=4.1M	(02 CK)	1	<div><div></div><div>41850</div></div>	Ø10	41850	6	12	502.2	309.66
			2	<div><div>1020</div><div></div></div>	Ø10	1020	250	500	510.0	314.47
VBT3	L=9.1M	(01 CK)	1	<div><div></div><div>9050</div></div>	Ø10	9050	5	5	45.3	27.93
			2	<div><div>1020</div><div></div></div>	Ø10	1020	55	55	56.1	34.59
THÉP RÀU			1	<div><div>50</div><div><div></div><div>360</div><div></div></div><div>50</div></div>	Ø6	460	30	30	13.8	3.06

BẢNG THỐNG KÊ TỔNG THÉP VÁCH BT

ĐƯỜNG KÍNH (MM)	Ø6	Ø10
CHIỀU DÀI (M)	13.78	1196.94
TRỌNG LƯỢNG (KG)	3.06	738.51

BẢNG THỐNG KÊ CỐT THÉP BẠC CẤP

TÊN C.K	SỐ T.T	HÌNH DẠNG KÍCH THƯỚC	Ø (MM)	DÀI (MM)	SỐ LƯỢNG		TỔNG CHIỀU DÀI (M)	TRỌNG LƯỢNG (KG)
BẠC CẤP	1	1170 160 160	Ø8	1490	60	60	89.4	35.28
	2			9150	6	6	54.9	21.67
	1*	1170 160 50 9050 50	Ø8	1490	18	18	26.8	10.58
	2*			2050	12	12	24.6	9.71
	3	1340 160 50 1950 50	Ø8	1660	42	42	69.7	27.51
	4			6250	8	8	50.0	19.73
	5	1270 160 50 6150 50	Ø8	1590	15	15	23.9	9.43
	6			2550	7	7	17.9	7.06
	7	930 160 50 2450 50	Ø8	1250	20	20	25.0	9.87
	8			3150	5	5	15.8	6.24
	9	930 160 50 3050 50	Ø8	1250	37	37	46.3	18.27
	10			5650	5	5	28.3	11.17
	11	6150 160 50 5550 50	Ø8	6470	9	9	58.2	22.97
	12			1450	42	42	60.9	24.03

BẢNG THỐNG KÊ TỔNG THÉP BẠC CẤP

ĐƯỜNG KÍNH (MM)	Ø8
CHIỀU DÀI (M)	591.19
TRỌNG LƯỢNG (KG)	233.52

BẢNG THỐNG KÊ CỐT THÉP MÓNG TRỤ

TÊN C.K		SỐ T.T	HÌNH DẠNG KÍCH THƯỚC	Ø (MM)	CHIỀU DÀI (MM)	SỐ LƯỢNG		TỔNG CHIỀU DÀI (M)	TRỌNG LƯỢNG (KG)
						1CK	TB		
MÓNG M1	(12 CK)	1		Ø12	2750	13	156	429.0	380.92
		2		Ø12	1750	13	156	273.0	242.40
		3		Ø20	3170	4	48	152.2	375.40
		3*		Ø20	3770	2	24	90.5	223.22
		4		Ø6	1040	15	180	187.2	41.55
MÓNG M2	(09 CK)	1		Ø12	1750	28	252	441.0	391.58
		2		Ø12	4050	9	81	328.1	291.33
		3		Ø20	3170	4	36	114.1	281.42
		3*		Ø20	3770	2	18	67.9	167.47
		4		Ø6	1040	15	135	140.4	31.17
		5		Ø18	3170	4	36	114.1	227.95
		6		Ø6	740	15	135	99.9	22.18
		7		Ø20	4050	4	36	145.8	359.61
		8		Ø20	5150	2	18	92.7	228.64
		9		Ø8	1840	28	252	463.7	182.99
MÓNG M3	(04 CK)	1		Ø12	2350	15	15	35.3	31.34
		2		Ø12	2150	15	15	32.3	28.68
		3		Ø20	3170	4	4	12.7	31.32
		3*		Ø20	3770	2	2	7.5	18.50
		4		Ø6	1040	15	15	15.6	3.46
MÓNG M4	(02 CK)	1		Ø12	1750	28	56	98.0	87.02
		2		Ø12	4050	9	18	72.9	64.73
		3		Ø20	3170	4	8	25.4	62.65
		3*		Ø20	3770	2	4	15.1	37.24
		4		Ø6	1040	15	30	31.2	6.93
		5		Ø18	3170	4	8	25.4	50.75
		5*		Ø18	3770	2	4	15.1	30.17
		6		Ø6	940	15	30	28.2	6.26
		7		Ø20	4050	4	8	32.4	79.91
		8		Ø20	5150	2	4	20.6	50.81
9		Ø8	1840	28	56	103.0	40.65		

BẢNG THỐNG KÊ TỔNG THÉP MÓNG

ĐƯỜNG KÍNH (MM)	Ø6	Ø8	Ø12	Ø18	Ø20
CHIỀU DÀI (M)	502.48	566.18	1709.46	154.59	777.04
TRỌNG LƯỢNG (KG)	111.55	223.64	1518.00	308.87	1916.19

C.TY CP TƯ VẤN ĐẦU TƯ VÀ XÂY DỰNG
TRỌNG TÍN GIA LAI

ĐC: SỐ 246/18 PHÚ ĐỒNG - PHƯỜNG PLEIKU - TỈNH GIA LAI

GIÁM ĐỐC KS. CAO NGỌC VINH

CHỦ TRÌ KS. NGUYỄN THẾ HUY

THIẾT KẾ

THỂ HIỆN

Q.L.K.T KS. CAO NGỌC VINH

CÔNG TRÌNH:

TRƯỜNG TIỂU HỌC NGUYỄN ĐÌNH CHIỂU XÃ KÔNG BƠ LA

ĐBXD: XÃ KÔNG BƠ LA - TỈNH GIA LAI

HẠNG MỤC: NHÀ HÀNH CHÍNH, QUẢN TRỊ, PHÒNG HỌC CHỨC NĂNG 2 TẦNG

THỐNG KÊ THÉP MÓNG TRỤ - VÁCH BÊ TÔNG

TỈ LỆ: 1/100 T.K.B.V.T.C

HT: 2025

KC:

08
29

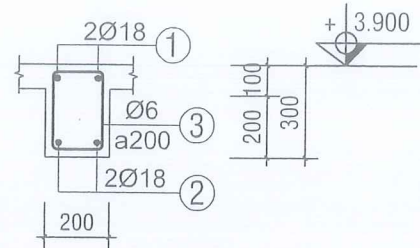

CHI TIẾT DẦM

- * DẦM D1 : L=41M (01-CK)
- * DẦM D5 : L=42.4M (01-CK)
- * DẦM D6 : L=15.3M (01-CK)
- * DẦM D7 : L=17.5M (01-CK)

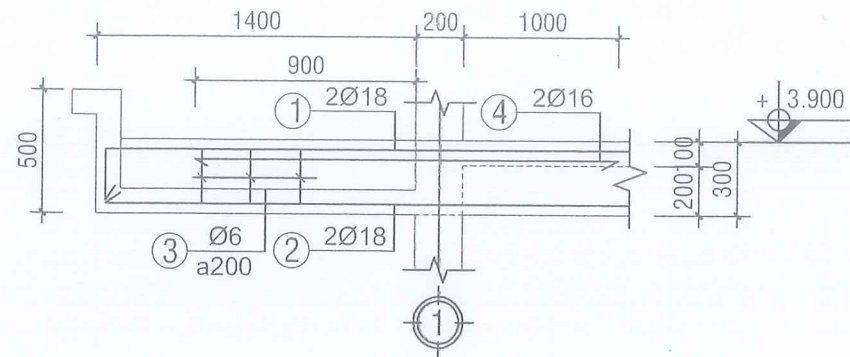

CHI TIẾT TĂNG CƯỜNG DẦM D5, D6

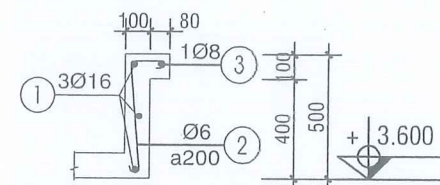

CHI TIẾT DẦM

- * DẦM DB : L=37.3M (01 CK)

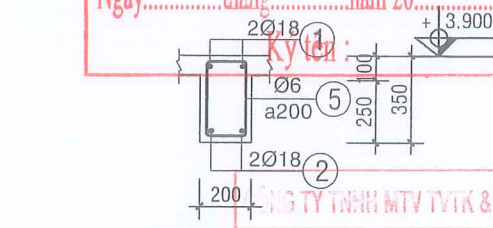
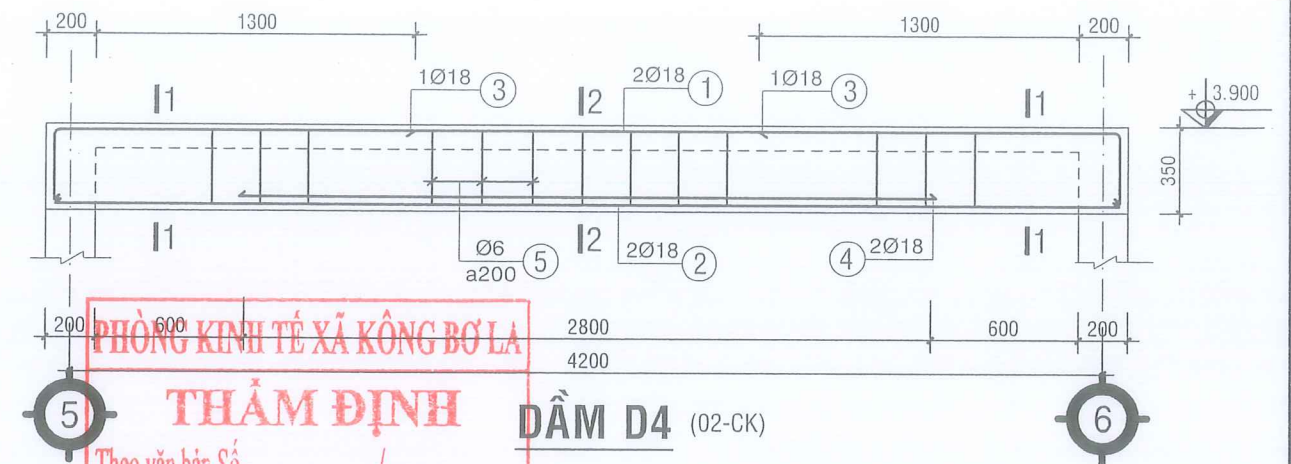

CẮT 1-1

THẨM TRA
Theo văn bản số:/TT-NKA
Ngày..... tháng..... năm 20.....
Ký tên:.....

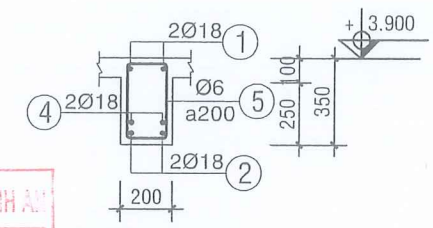

CẮT 2-2

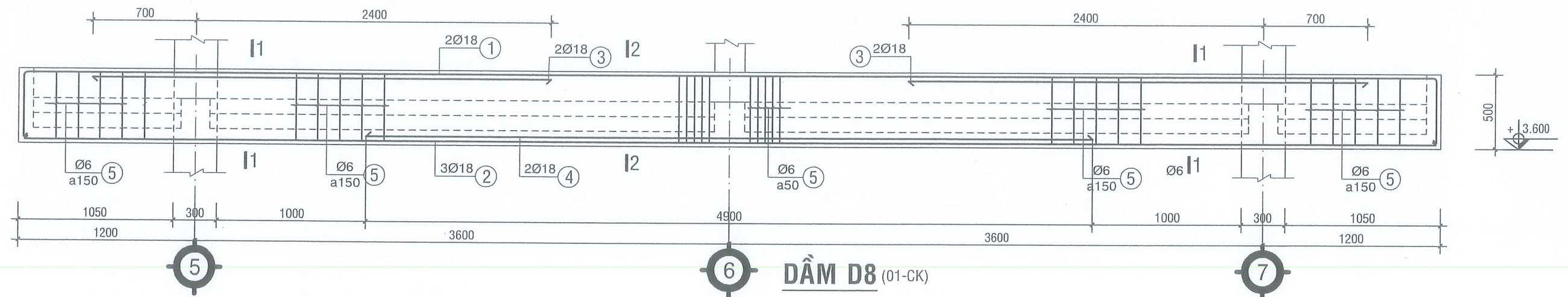

DẦM D8 (01-CK)

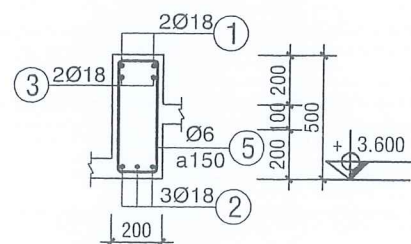

CẮT 1-1

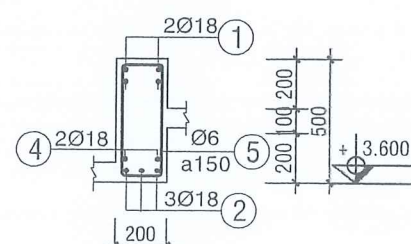

CẮT 2-2





CÔNG TRÌNH: TRƯỜNG TIỂU HỌC NGUYỄN ĐÌNH CHIỂU XÃ KÔNG BƠ LA	
ĐỒXD: XÃ KÔNG BƠ LA - TỈNH GIA LẠI	
HẠNG MỤC: NHÀ HÀNH CHÍNH, QUẢN TRỊ, PHÒNG HỌC CHỨC NĂNG 2 TẦNG	
CHI TIẾT DẦM TẦNG 2	
TỈ LỆ: 1/100	T.K.B.V.T.C
HT: 2025	KC: 10/29

CÔNG TY CỔ PHẦN TƯ VẤN ĐẦU TƯ VÀ XÂY DỰNG TRONG TÍN GIA LẠI	
ĐC: SỐ 246/18 PHÙ ĐỔNG - PHƯỜNG PLEIKU - TỈNH GIA LẠI	
GIÁM ĐỐC:	KS. CAO NGỌC VINH
CHỦ TRÌ:	KS. NGUYỄN THẾ HUY
THIẾT KẾ:	KS. CAO NGỌC VINH
THỂ HIỆN:	KS. CAO NGỌC VINH
Q.L.K.T:	KS. CAO NGỌC VINH

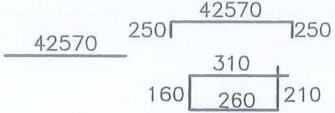
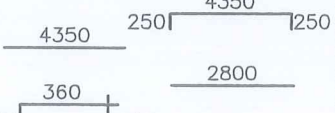
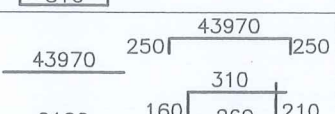
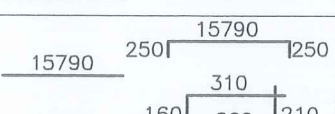
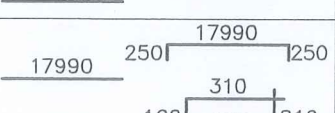
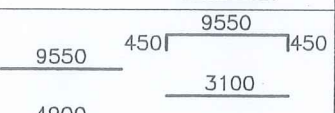
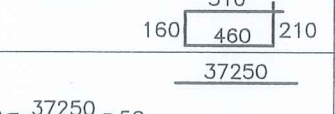
BẢNG THỐNG KÊ CỐT THÉP DẦM TẦNG 2

TÊN C.K			SỐ T.T	HÌNH DẠNG KÍCH THƯỚC	Ø (MM)	CHIỀU DÀI (MM)	SỐ LƯỢNG		TỔNG CHIỀU DÀI (M)	TRỌNG LƯỢNG (KG)
							1CK	TB		
DẦM D1	L = 41M	(01 CK)	1		Ø18	43070	2	2	86.1	172.01
			2		Ø18	42570	2	2	85.1	170.02
			3		Ø6	940	206	206	193.6	42.98
DẦM D4	L = 4.4M	(02 CK)	1		Ø18	4850	2	4	19.4	38.76
			2		Ø18	4350	2	4	17.4	34.76
			3		Ø18	2800	2	4	11.2	22.38
			4		Ø6	1040	23	46	47.8	10.61
DẦM D5	L = 42.4M	(01 CK)	1		Ø18	44470	2	2	88.9	177.61
			2		Ø18	43970	2	2	87.9	175.61
			3		Ø6	940	213	213	200.2	44.44
			4		Ø16	2100	2	2	4.2	6.63
DẦM D6	L = 15.3M	(01 CK)	1		Ø18	16290	2	2	32.6	65.13
			2		Ø18	15790	2	2	31.6	63.13
			3		Ø6	940	77	77	72.4	16.07
			4		Ø16	2100	2	2	4.2	6.63
DẦM D7	L = 17.5M	(01 CK)	1		Ø18	18490	2	2	37.0	73.92
			2		Ø18	17990	2	2	36.0	71.92
			3		Ø6	940	88	88	82.7	18.36
DẦM D8	L = 9.6M	(01 CK)	1		Ø18	10450	2	2	20.9	41.75
			2		Ø18	9550	3	3	28.7	57.34
			3		Ø18	3100	4	4	12.4	24.77
			4		Ø18	4900	2	2	9.8	19.58
			5		Ø6	1340	68	68	91.1	20.22
DB	L=37.3M	(01 CK)	1		Ø16	37250	3	3	111.8	176.48
			2		Ø8	37350	1	1	37.4	14.76
			1		Ø6	760	187	187	142.1	31.54

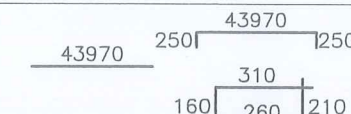
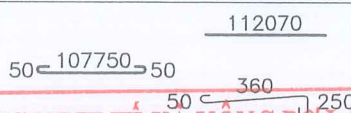
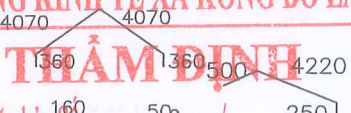
BẢNG THỐNG KÊ CỐT THÉP DẦM TẦNG MÁI

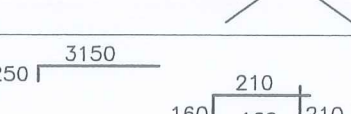
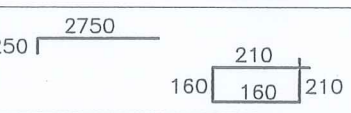
TÊN C.K			SỐ T.T	HÌNH DẠNG KÍCH THƯỚC	Ø (MM)	CHIỀU DÀI (MM)	SỐ LƯỢNG		TỔNG CHIỀU DÀI (M)	TRỌNG LƯỢNG (KG)
							1CK	TB		
DẦM DM1	L = 42.4M	(03 CK)	1		Ø18	44470	2	6	266.8	533.02
			2		Ø18	43970	2	6	263.8	527.03
			3		Ø6	940	213	639	600.7	133.34
DB1	L=108.4M	(01 CK)	1		Ø16	112070	2	2	224.1	353.75
			2		Ø8	107850	1	1	107.9	42.58
			1		Ø6	660	542	542	357.7	79.40
DẦM DMX		(01 CK)	1		Ø18	8860	2	2	17.7	35.36
			2		Ø18	4970	4	4	19.9	39.76
			3		Ø8	2230	52	52	116.0	45.78
			4		Ø8	8940	7	7	62.6	24.70
			5		Ø14	8940	3	3	26.8	32.39
			6		Ø8	8440	1	1	8.4	3.31
TM1	L=3.2M	(09 CK)	1		Ø14	3400	4	36	122.4	147.93
			2		Ø6	740	16	144	106.6	23.66
TM1*	L=2.8M	(01 CK)	1		Ø14	3000	4	4	12.0	14.50
			2		Ø6	740	14	14	10.4	2.31
TM2	L=2.4M	(01 CK)	1		Ø14	2600	4	4	10.4	12.57
			2		Ø6	740	13	13	9.6	2.13

BẢNG THỐNG KÊ TỔNG THÉP DẦM TẦNG 2

ĐƯỜNG KÍNH (MM)	Ø6	Ø8	Ø16	Ø18
CHIỀU DÀI (M)	829.82	37.37	120.24	604.95
TRỌNG LƯỢNG (KG)	184.22	14.76	189.74	1208.69

BẢNG THỐNG KÊ TỔNG THÉP DẦM TẦNG MÁI

ĐƯỜNG KÍNH (MM)	Ø6	Ø8	Ø14	Ø16	Ø18
CHIỀU DÀI (M)	958.29	294.61	26.81	224.18	568.15
TRỌNG LƯỢNG (KG)	212.74	116.37	32.39	353.75	1135.17

BẢNG THỐNG KÊ CỐT THÉP RÂU

TÊN C.K	SỐ T.T	HÌNH DẠNG KÍCH THƯỚC	Ø (MM)	CHIỀU DÀI (MM)	SỐ LƯỢNG		TỔNG CHIỀU DÀI (M)	TRỌNG LƯỢNG (KG)
					1CK	TB		
THÉP RÂU	1	50 600 50 (SL=13X2X6)	Ø6	700	156	156	109.2	24.24
	2	50 600 50 (SL=13X2X6)	Ø6	700	156	156	109.2	24.24
	3	50 800 50 (SL=13X2X7)	Ø6	900	182	182	163.8	36.36
	4	50 600 50 (SL=13X2X7)	Ø6	700	182	182	127.4	28.28
	5	50 800 50 (SL=13X2X10)	Ø6	900	260	260	234.0	51.94
	6	50 730 50 (SL=13X2X7)	Ø6	830	182	182	151.1	33.54

BẢNG THỐNG KÊ TỔNG THÉP RÂU

ĐƯỜNG KÍNH (MM)	Ø6
CHIỀU DÀI (M)	894.59
TRỌNG LƯỢNG (KG)	198.60

BẢNG THỐNG KÊ TỔNG THÉP TRỤ MÁI

ĐƯỜNG KÍNH (MM)	Ø6	Ø14
CHIỀU DÀI (M)	126.58	144.87
TRỌNG LƯỢNG (KG)	28.10	175.00

C.TY CP TƯ VẤN ĐẦU TƯ VÀ XÂY DỰNG TRỌNG TÍN GIA LẠI ĐC: SỐ 246/18 PHÙ ĐỔNG - PHƯỜNG PLEIKU - TỈNH GIA LẠI		CÔNG TRÌNH: TRƯỜNG TIỂU HỌC NGUYỄN ĐÌNH CHIỂU XÃ KÔNG BƠ LA ĐĐXD: XÃ KÔNG BƠ LA - TỈNH GIA LẠI	
		HẠNG MỤC: NHÀ HÀNH CHÍNH, QUẢN TRỊ, PHÒNG HỌC CHỨC NĂNG 2 TẦNG	
GIÁM ĐỐC		KS. CAO NGỌC VINH	
CHỦ TRÌ		KS. NGUYỄN THẾ HUY	
THIẾT KẾ			
THỂ HIỆN			
Q.L.K.T		KS. CAO NGỌC VINH	
		TỈ LỆ: 1/100	T.K.B.V.T.C
		HT: 2025	KC: 12/29

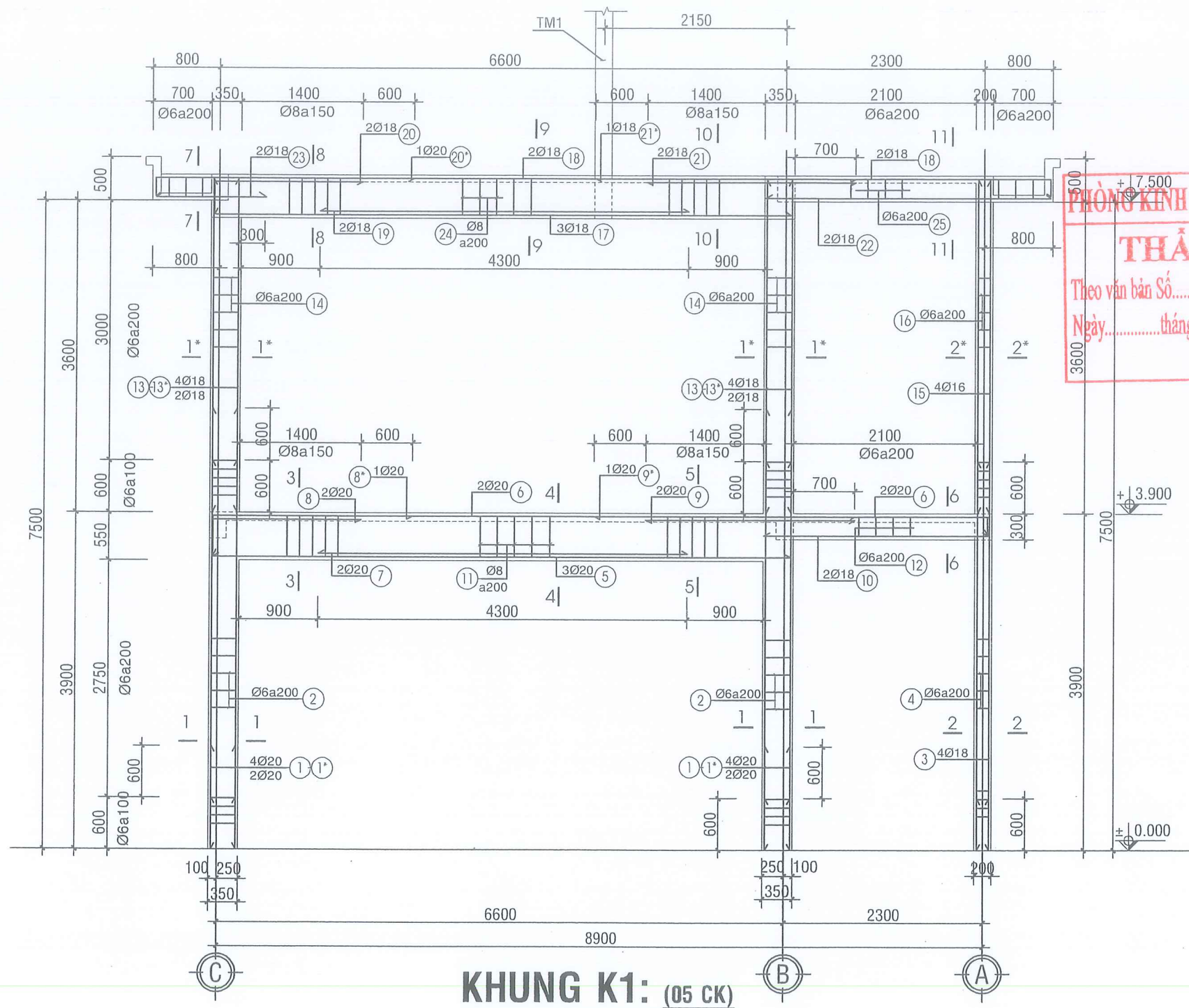

PHÒNG KINH TẾ XÃ KÔNG BƠ LA
THẨM ĐỊNH
 Theo văn bản Số.....
 Ngày..... tháng..... năm 20.....
 Ký tên:

MC 2*-2*
THẨM TRA
 Theo văn bản số...../TT-NKA
 Ngày..... tháng..... năm 20.....
 Ký tên:

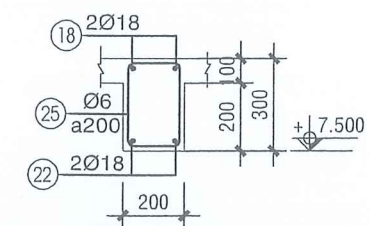
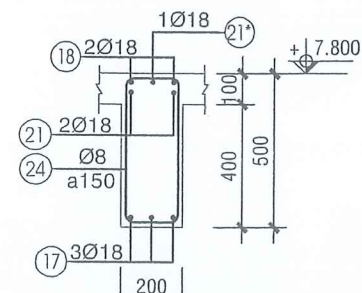
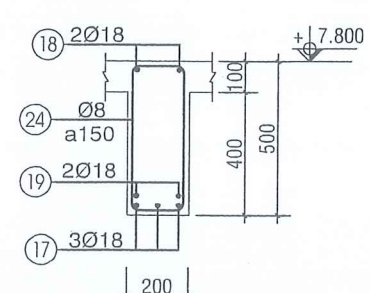
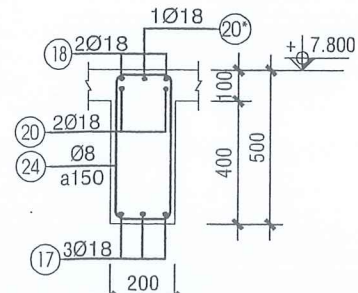
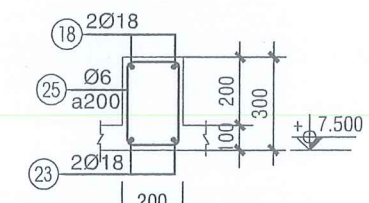
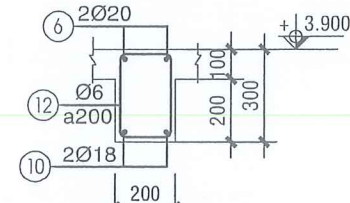
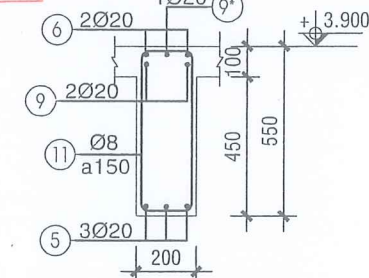
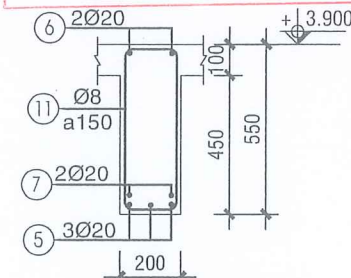
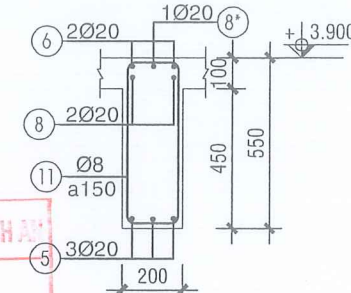
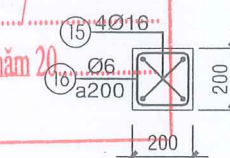
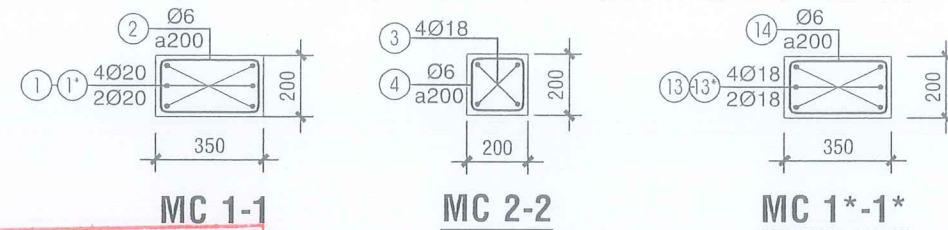

C. TY CP TƯ VẤN ĐẦU TƯ VÀ XÂY DỰNG TRONG TÍN GIA LAI ĐC: SỐ 246/18 PHÙ ĐỔNG - PHƯỜNG PLEIKU - TỈNH GIA LAI		CÔNG TRÌNH: TRƯỜNG TIỂU HỌC NGUYỄN ĐÌNH CHIỂU XÃ KÔNG BƠ LA ĐỒXD: XÃ KÔNG BƠ LA - TỈNH GIA LAI	
GIÁM ĐỐC:	KS. CAO NGỌC VINH	HẠNG MỤC: NHÀ HÀNH CHÍNH, QUẢN TRỊ, PHÒNG HỌC CHỨC NĂNG 2 TẦNG	
CHỦ TRÌ:	KS. NGUYỄN THẾ HUY	CHI TIẾT KHUNG K1	
THIẾT KẾ:	KS. CAO NGỌC VINH	TỈ LỆ: 1/100	T.K.B.V.T.C
THỂ HIỆN:	KS. CAO NGỌC VINH	HT: 2025	KC: 13/29
Q.L.K.T:	KS. CAO NGỌC VINH	HT: 2025	KC: 13/29

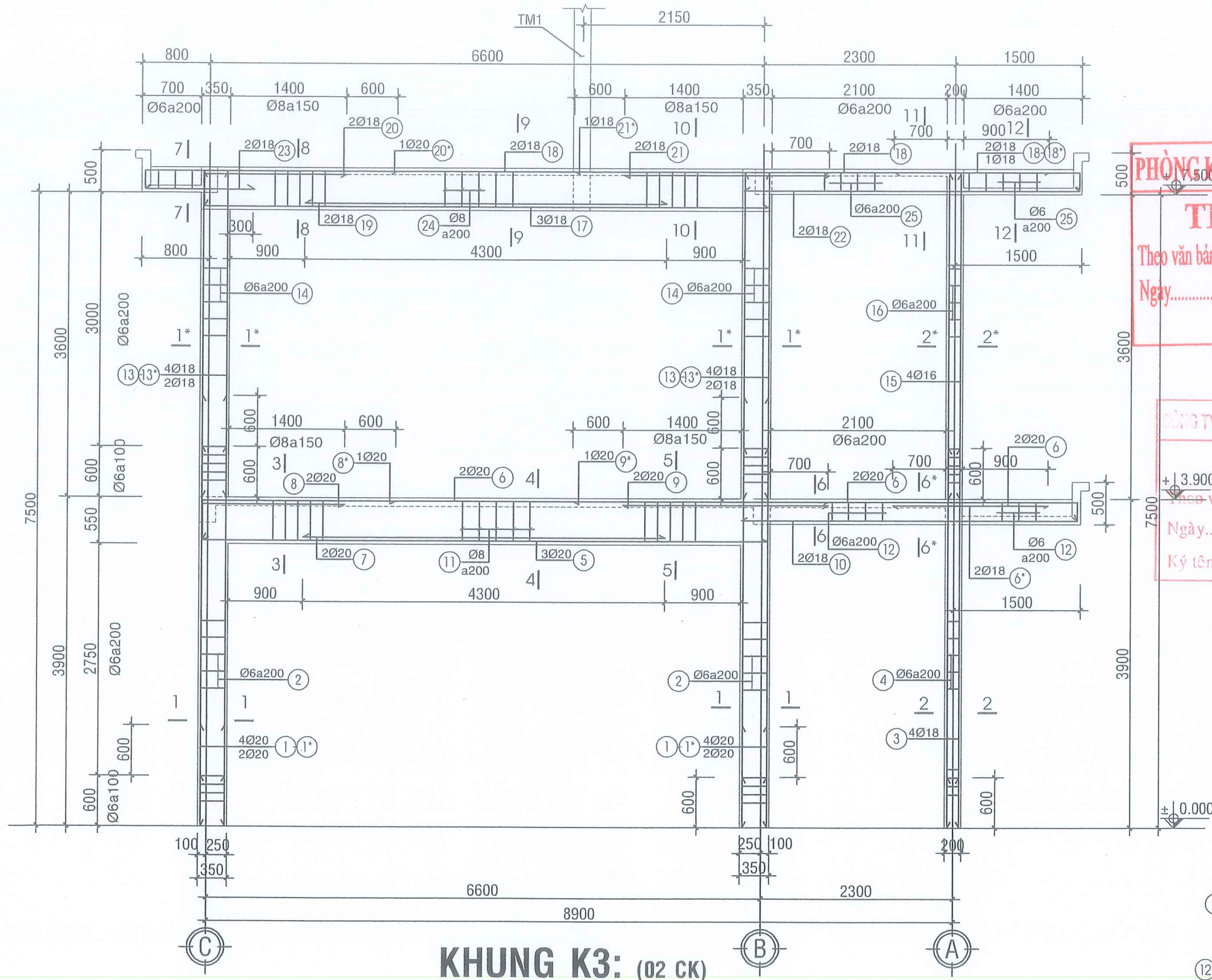

KHUNG K3: (02 CK)

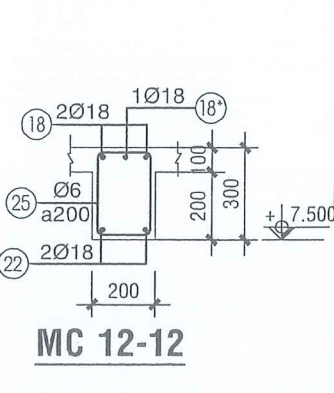
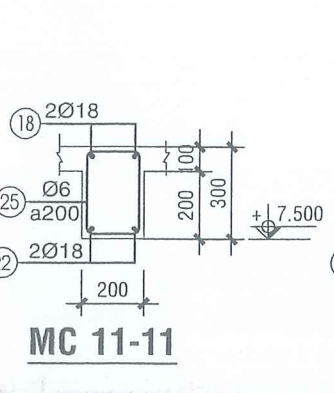
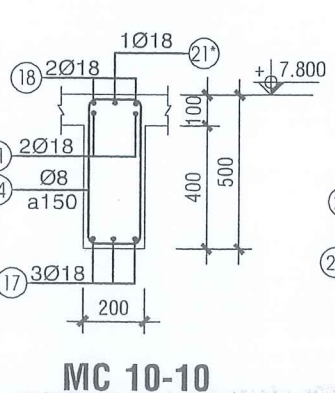
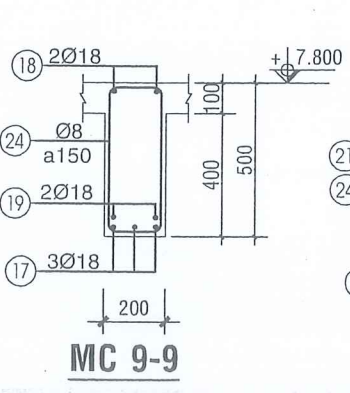
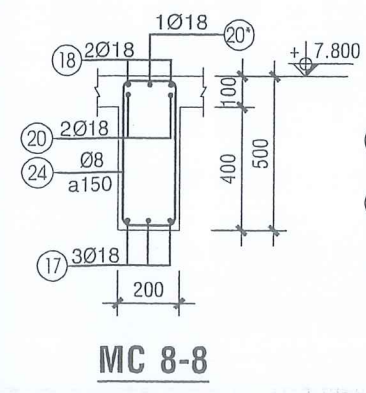
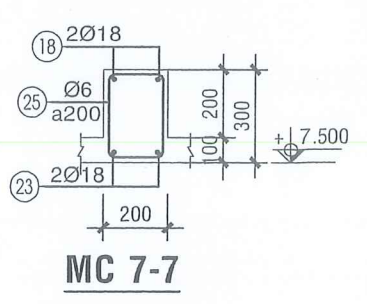
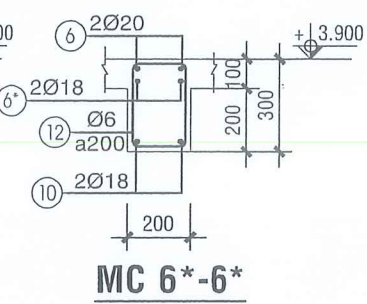
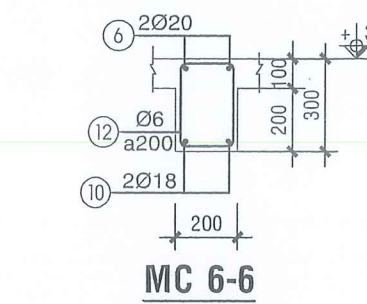
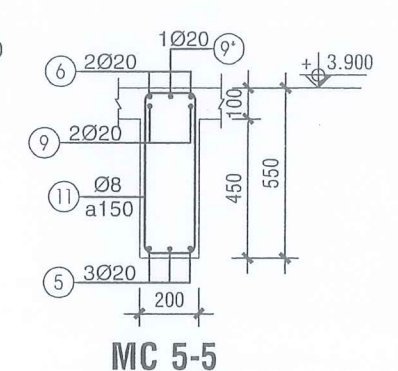
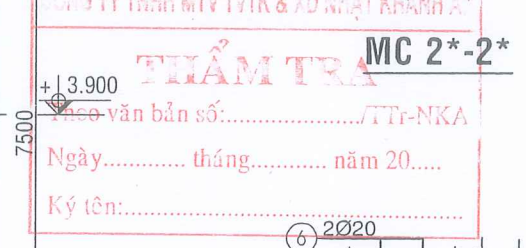
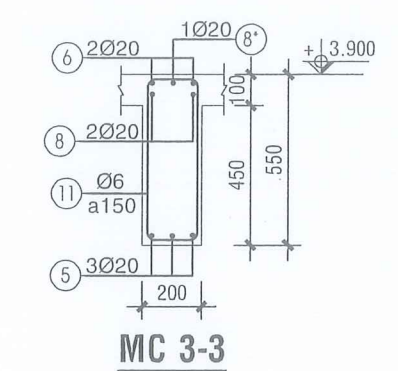
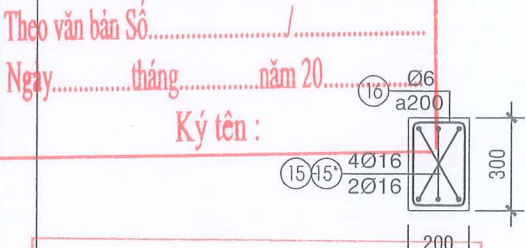
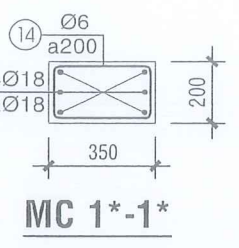
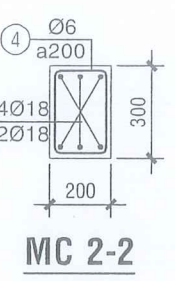
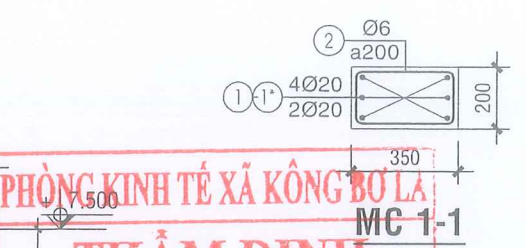

C. TY CP TƯ VẤN ĐẦU TƯ VÀ XÂY DỰNG	
TƯ VẤN ĐẦU TƯ VÀ XÂY DỰNG	
TRỌNG TÍN GIA LẠI	
ĐC. SỐ 246/18 PHÙ ĐỔNG - PHƯỜNG PLEIKU - TỈNH GIA LẠI	
GIÁM ĐỐC	KS. CAO NGỌC VINH
CHỦ TRÌ	KS. NGUYỄN THẾ HUY
THIẾT KẾ	
THỂ HIỆN	
Q.L.K.T	KS. CAO NGỌC VINH

CÔNG TRÌNH:	
TRƯỜNG TIỂU HỌC NGUYỄN ĐÌNH CHIỂU XÃ KÔNG BƠ LA	
ĐBXĐ: XÃ KÔNG BƠ LA - TỈNH GIA LẠI	
HẠNG MỤC: NHÀ HÀNH CHÍNH, QUẢN TRỊ, PHÒNG HỌC CHỨC NĂNG 2 TẦNG	
CHI TIẾT KHUNG K3	
TỈ LỆ: 1/100	T.K.B.V.T.C
HT: 2025	KC: 15/29

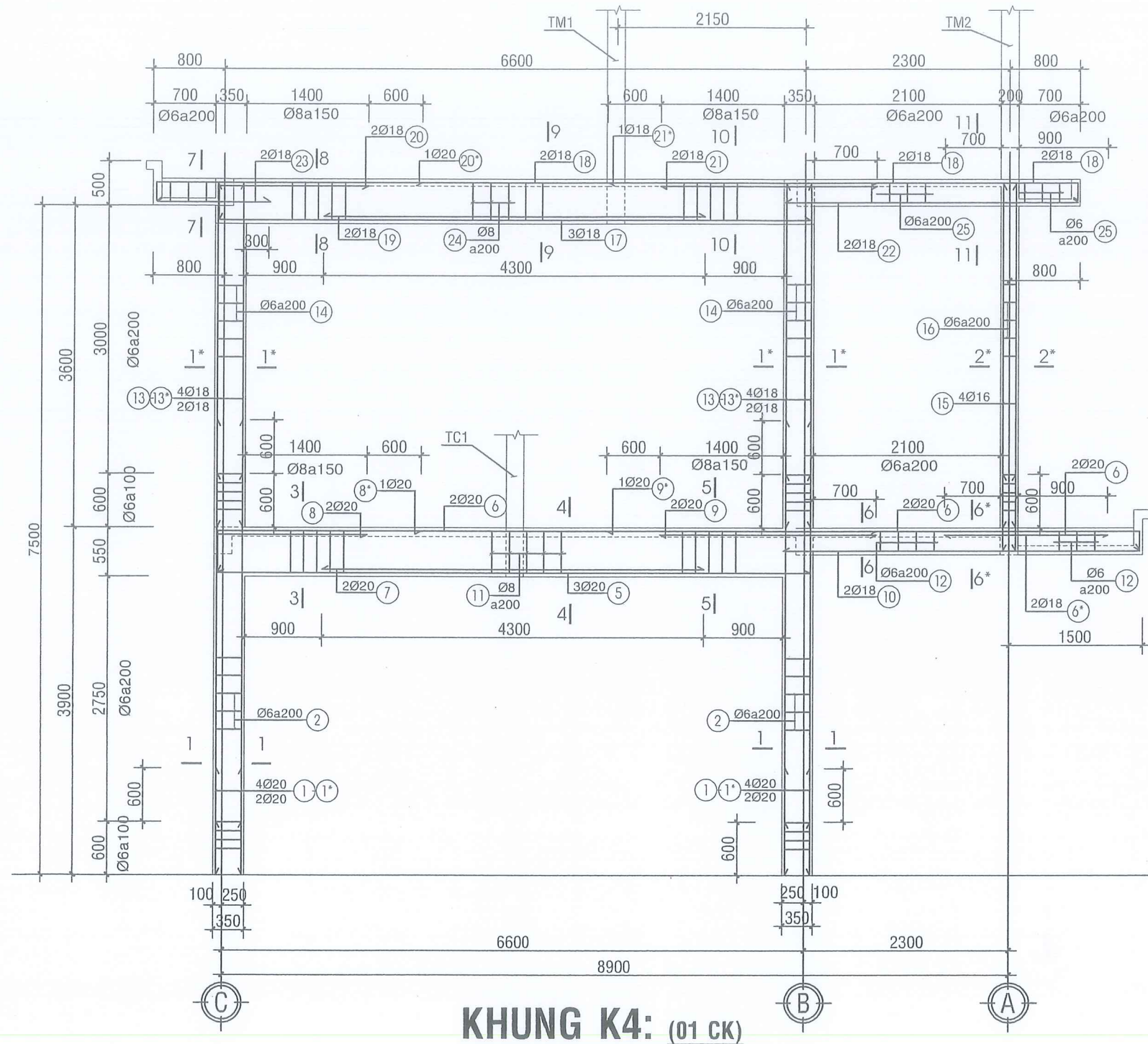

KHUNG K4: (01 CK)

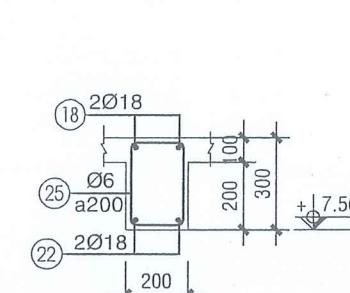
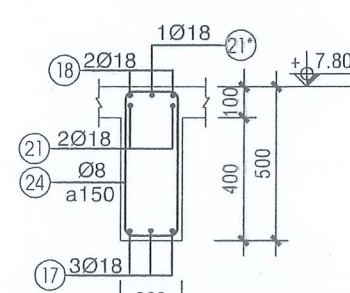
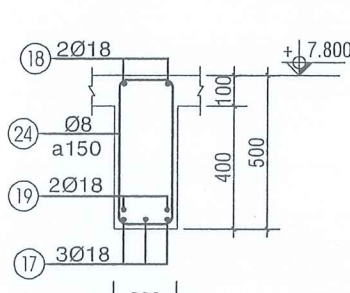
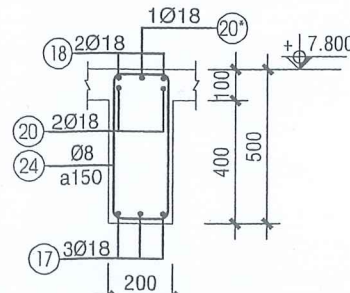
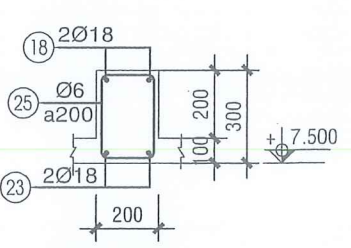
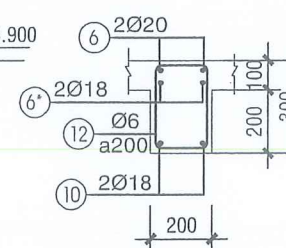
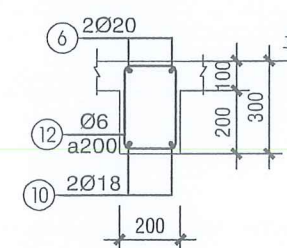
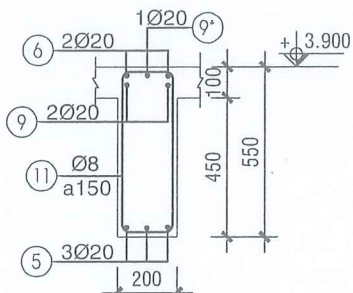
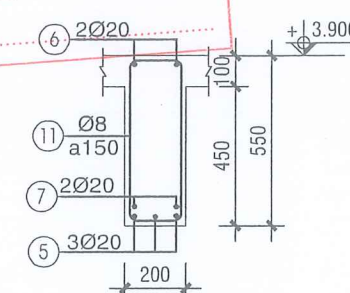
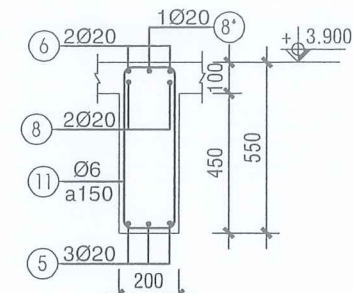
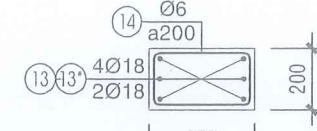
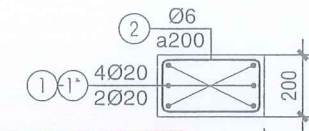
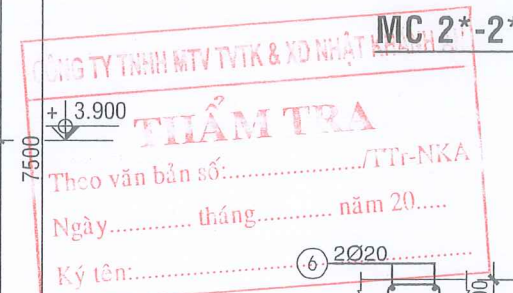
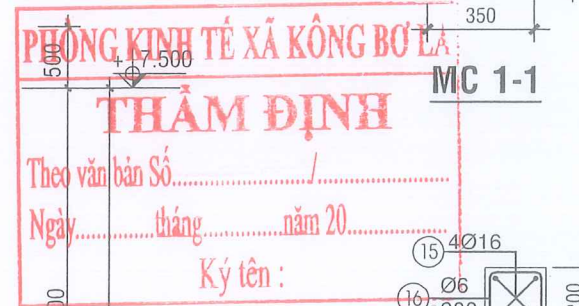

MC 8-8

MC 9-9

MC 10-10

MC 11-11











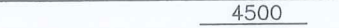

















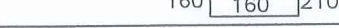

CÔNG TY CP TƯ VẤN ĐẦU TƯ VÀ XÂY DỰNG TRỌNG TÍN GIA LẠI ĐC: SỐ 246/18 PHÚ ĐÔNG - PHƯỜNG PLEIKU - TỈNH GIA LẠI	
GIÁM ĐỐC CHU TRÌ THIẾT KẾ THỂ HIỆN Q.L.K.T	KS. CAO NGỌC VINH KS. NGUYỄN THẾ HUY KS. CAO NGỌC VINH

CÔNG TRÌNH: TRƯỜNG TIỂU HỌC NGUYỄN ĐÌNH CHIỂU XÃ KÔNG BƠ LA ĐXD: XÃ KÔNG BƠ LA - TỈNH GIA LẠI	
HẠNG MỤC: NHÀ HÀNH CHÍNH, QUẢN TRỊ, PHÒNG HỌC CHỨC NĂNG 2 TẦNG	
CHI TIẾT KHUNG K4	
TỈ LỆ: 1/100	T.K.B.V.T.C
HT: 2025	KC: 16/29

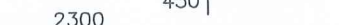
BẢNG THỐNG KÊ CỐT THÉP KHUNG K1 (05 CK)

TÊN C.K		SỐ T.T	HÌNH DẠNG KÍCH THƯỚC	Ø (MM)	CHIỀU DÀI (MM)	SỐ LƯỢNG		TỔNG CHIỀU DÀI (M)	TRỌNG LƯỢNG (KG)
						1CK	TB		
KHUNG K1 (05 CK)	CỘT TẦNG 1	1	<div><div>4500</div></div>	Ø20	4500	8	40	180.0	443.96
		1*	<div><div>4500</div></div>	Ø20	4500	4	20	90.0	221.98
		2	<div><div>160</div><div><div>360</div><div>310</div></div><div>210</div></div>	Ø6	1040	42	210	218.4	48.48
		3	<div><div>4500</div></div>	Ø18	4500	4	20	90.0	179.81
	4	<div><div>160</div><div><div>210</div><div>160</div></div><div>210</div></div>	Ø6	740	21	105	77.7	17.25	
	DẦM COS +3.9M	5	<div><div>6750</div></div>	Ø20	6750	3	15	101.3	249.85
		6	<div><div>500</div><div><div>9050</div></div><div>250</div></div>	Ø20	9800	2	10	98.0	241.71
		7	<div><div>4300</div></div>	Ø20	4300	2	10	43.0	106.06
		8	<div><div>500</div><div><div>1700</div></div></div>	Ø20	2200	2	10	22.0	54.26
		8*	<div><div>500</div><div><div>2300</div></div></div>	Ø20	2800	1	5	14.0	34.53
		9	<div><div>2450</div></div>	Ø20	2450	2	10	24.5	60.43
		9*	<div><div>3050</div></div>	Ø20	3050	1	5	15.3	37.74
		10	<div><div>2600</div></div>	Ø18	2600	2	10	26.0	51.94
		11	<div><div>160</div><div><div>310</div><div>510</div></div><div>210</div></div>	Ø8	1440	37	185	266.4	105.13
		12	<div><div>160</div><div><div>260</div></div><div>210</div></div>	Ø6	940	12	60	56.4	12.52
		CỘT TẦNG 2	13	<div><div>3900</div></div>	Ø18	3900	8	40	156.0
	13*		<div><div>3300</div></div>	Ø18	3300	4	20	66.0	131.86
	14		<div><div>160</div><div><div>360</div><div>310</div></div><div>210</div></div>	Ø6	1040	42	210	218.4	48.48
	15		<div><div>3900</div></div>	Ø16	3900	4	20	78.0	123.13
	16	<div><div>160</div><div><div>210</div><div>160</div></div><div>210</div></div>	Ø6	740	21	105	77.7	17.25	
	DẦM COS +7.5M	17	<div><div>6750</div></div>	Ø18	6750	3	15	101.3	202.38
		18	<div><div>250</div><div><div>10450</div></div><div>250</div></div>	Ø18	10950	2	10	109.5	218.76
		19	<div><div>4300</div></div>	Ø18	4300	2	10	43.0	85.91
		20	<div><div>450</div><div><div>1700</div></div></div>	Ø18	2150	2	10	21.5	42.95
		20*	<div><div>450</div><div><div>2300</div></div></div>	Ø18	2750	1	5	13.8	27.57
		21	<div><div>2450</div></div>	Ø18	2450	2	10	24.5	48.95
		21*	<div><div>3050</div></div>	Ø18	3050	1	5	15.3	30.57
		22	<div><div>3350</div></div>	Ø18	3350	2	10	33.5	66.93
		23	<div><div>1350</div></div>	Ø18	1350	2	10	13.5	26.97
		24	<div><div>160</div><div><div>510</div><div>460</div></div><div>210</div></div>	Ø8	1340	37	185	247.9	97.83
		25	<div><div>160</div><div><div>310</div><div>260</div></div><div>210</div></div>	Ø6	940	20	100	94.0	20.87

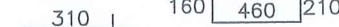
BẢNG THỐNG KÊ CỐT THÉP KHUNG K2 (04 CK)

TÊN C.K		SỐ T.T	HÌNH DẠNG KÍCH THƯỚC	Ø (MM)	CHIỀU DÀI (MM)	SỐ LƯỢNG		TỔNG CHIỀU DÀI (M)	TRỌNG LƯỢNG (KG)
						1CK	TB		
KHUNG K2 (04 CK)	CỘT TẦNG 1	1		Ø20	4500	8	32	144.0	355.17
		1*		Ø20	4500	4	16	72.0	177.59
		2		Ø6	1040	42	168	174.7	38.78
		3		Ø18	4500	4	16	72.0	143.84
	4		Ø6	740	21	84	62.2	13.81	
	DẦM COS +3.9M	5		Ø20	6750	3	12	81.0	199.78
		6		Ø20	11200	2	8	89.6	221.00
		6*		Ø18	1800	2	8	14.4	28.77
		7		Ø20	4300	2	8	34.4	84.85
		8		Ø20	2200	2	8	17.6	43.41
		8*		Ø20	2800	1	4	11.2	27.62
		9		Ø20	2450	2	8	19.6	48.34
		9*		Ø20	3050	1	4	12.2	30.09
		10		Ø18	4000	2	8	32.0	63.93
		11		Ø8	1540	43	172	264.9	104.54
		12		Ø6	940	19	76	71.4	15.85
		CỘT TẦNG 2	13		Ø18	3900	8	32	124.8
	13*			Ø18	3300	4	16	52.8	105.49
	14			Ø6	1040	42	168	174.7	38.78
	15			Ø16	3900	4	16	62.4	98.50
	DẦM COS +7.5M	16		Ø6	740	21	84	62.2	13.81
		17		Ø18	7050	3	12	84.6	169.02
		18		Ø18	11250	2	8	90.0	179.81
		19		Ø18	4300	2	8	34.4	68.73
		20		Ø18	2150	2	8	17.2	34.36
		20*		Ø18	2750	1	4	11.0	21.98
		21		Ø18	2450	2	8	19.6	39.16
		21*		Ø18	3050	1	4	12.2	24.37
		22		Ø18	3350	2	8	26.8	53.54
		23		Ø18	1350	2	8	10.8	21.58
		24		Ø8	1340	37	148	198.3	78.26
		25		Ø6	940	20	80	75.2	16.69

PHÒNG KINH TẾ XÃ HỘI VÀ THỊ TRƯỜNG
THẨM ĐỊNH
Theo văn bản Số năm 20.....
Ngày tháng năm 20.....
Ký tên:
CHỖ DÁN CHỮ CHỮA TRỊ VÀ XỬ LÝ KHANH AN
THẨM TRA
Số:/TT-NKA
Ngày tháng năm 20.....
Ký tên:

CÔNG TY
C. TY CP TƯ VẤN ĐẦU TƯ VÀ XÂY DỰNG
TRỌNG TÍN GIA LAI

ĐC: SỐ 246/18 PHÙ ĐỔNG - PHƯỜNG PLEIKU - TỈNH GIA LAI

GIÁM ĐỐC KS. CAO NGỌC VINH

CHỦ TRÌ KS. NGUYỄN THẾ HUY

THIẾT KẾ

THỂ HIỆN

Q.L.K.T KS. CAO NGỌC VINH

CÔNG TRÌNH:

TRƯỜNG TIỂU HỌC NGUYỄN ĐÌNH CHIỂU XÃ KÔNG BƠ LA

ĐDDX: XÃ KÔNG BƠ LA - TỈNH GIA LAI

HẠNG MỤC: NHÀ HÀNH CHÍNH, QUẢN TRỊ, PHÒNG HỌC CHỨC NĂNG 2 TẦNG

THỐNG KÊ THÉP KHUNG

TỈ LỆ: 1/100 T.K.B.V.T.C

HT: 2025

KC: 17/29

BẢNG THỐNG KÊ CỐT THÉP KHUNG K3 (02 CK)

TÊN C.K		SỐ T.T	HÌNH DẠNG KÍCH THƯỚC	Ø (MM)	CHIỀU DÀI (MM)	SỐ LƯỢNG		TỔNG CHIỀU DÀI (M)	TRỌNG LƯỢNG (KG)
						1CK	TB		
KHUNG K3 (02 CK)	CỘT TẦNG 1	1	<div><div></div><div>4500</div></div>	Ø20	4500	8	16	72.0	177.59
		1*	<div><div>4500</div><div></div></div>	Ø20	4500	4	8	36.0	88.79
		2	<div><div>160</div><div><div>360</div><div>310</div></div><div>210</div></div>	Ø6	1040	42	84	87.4	19.40
		3	<div><div>4500</div><div></div></div>	Ø18	4500	4	8	36.0	71.92
		3*	<div><div>4500</div><div></div></div>	Ø18	4500	4	8	36.0	71.92
		4	<div><div>160</div><div><div>310</div><div>260</div></div><div>210</div></div>	Ø6	940	21	42	39.5	8.77
	DẦM COS +3.9M	5	<div><div>6750</div><div></div></div>	Ø20	6750	3	6	40.5	99.89
		6	<div><div>500</div><div><div>10450</div><div></div></div><div>250</div></div>	Ø20	11200	2	4	44.8	110.50
		6*	<div><div>1800</div><div></div></div>	Ø18	1800	2	4	7.2	14.38
		7	<div><div>4300</div><div></div></div>	Ø20	4300	2	4	17.2	42.42
		8	<div><div>500</div><div><div>1700</div><div></div></div></div>	Ø20	2200	2	4	8.8	21.70
		8*	<div><div>500</div><div><div>2300</div><div></div></div></div>	Ø20	2800	1	2	5.6	13.81
		9	<div><div>2450</div><div></div></div>	Ø20	2450	2	4	9.8	24.17
		9*	<div><div>3050</div><div></div></div>	Ø20	3050	1	2	6.1	15.05
		10	<div><div>4000</div><div></div></div>	Ø18	4000	2	4	16.0	31.97
		11	<div><div>160</div><div><div>310</div><div>510</div></div><div>210</div></div>	Ø8	1440	37	74	106.6	42.07
		12	<div><div>160</div><div><div>260</div><div></div></div><div>210</div></div>	Ø6	940	19	38	35.7	7.92
		CỘT TẦNG 2	13	<div><div>3900</div><div></div></div>	Ø18	3900	8	16	62.4
	13*		<div><div>3300</div><div></div></div>	Ø18	3300	4	8	26.4	52.74
	14		<div><div>160</div><div><div>360</div><div>310</div></div><div>210</div></div>	Ø6	1040	42	84	87.4	19.40
	15		<div><div>3900</div><div></div></div>	Ø16	3900	4	8	31.2	49.25
	15*		<div><div>3300</div><div></div></div>	Ø16	3300	2	4	13.2	20.84
	16		<div><div>160</div><div><div>310</div><div>260</div></div><div>210</div></div>	Ø6	940	21	42	39.5	8.77
	DẦM COS +7.5M	17	<div><div>6750</div><div></div></div>	Ø18	6750	3	6	40.5	80.91
		18	<div><div>250</div><div><div>11150</div><div></div></div><div>250</div></div>	Ø18	11650	2	4	46.6	93.10
		18*	<div><div>1800</div><div></div></div>	Ø18	1800	1	2	3.6	7.19
		19	<div><div>4300</div><div></div></div>	Ø18	4300	2	4	17.2	34.36
		20	<div><div>450</div><div><div>1700</div><div></div></div></div>	Ø18	2150	2	4	8.6	17.18
		20*	<div><div>450</div><div><div>2300</div><div></div></div></div>	Ø18	2750	1	2	5.5	10.99
		21	<div><div>2450</div><div></div></div>	Ø18	2450	2	4	9.8	19.58
		21*	<div><div>3050</div><div></div></div>	Ø18	3050	1	2	6.1	12.19
		22	<div><div>4000</div><div></div></div>	Ø18	4000	2	4	16.0	31.97
		23	<div><div>1350</div><div></div></div>	Ø18	1350	2	4	5.4	10.79
		24	<div><div>160</div><div><div>510</div><div>460</div></div><div>210</div></div>	Ø8	1340	37	74	99.2	39.15
		25	<div><div>160</div><div><div>310</div><div>260</div></div><div>210</div></div>	Ø6	940	23	46	43.2	9.59

BẢNG THỐNG KÊ TỔNG THÉP CỘT T1

ĐƯỜNG KÍNH (MM)	Ø6	Ø18	Ø20
CHIỀU DÀI (M)	703.56	233.98	648.12
TRỌNG LƯỢNG (KG)	156.19	467.49	1598.27

BẢNG THỐNG KÊ TỔNG THÉP DẦM KHUNG T2

ĐƯỜNG KÍNH (MM)	Ø6	Ø8	Ø18	Ø20
CHIỀU DÀI (M)	181.35	690.56	107.19	783.15
TRỌNG LƯỢNG (KG)	40.26	272.77	214.16	1931.24

BẢNG THỐNG KÊ TỔNG THÉP CỘT T2

ĐƯỜNG KÍNH (MM)	Ø6	Ø16	Ø18
CHIỀU DÀI (M)	719.05	201.67	532.75
TRỌNG LƯỢNG (KG)	159.63	318.24	1064.44

BẢNG THỐNG KÊ TỔNG THÉP DẦM KHUNG TẦNG MÃI

ĐƯỜNG KÍNH (MM)	Ø6	Ø8	Ø18
CHIỀU DÀI (M)	231.17	594.46	917.03
TRỌNG LƯỢNG (KG)	51.32	234.81	1832.23

BẢNG THỐNG KÊ CỐT THÉP KHUNG K4 (01 CK)

TÊN C.K		SỐ T.T	HÌNH DẠNG KÍCH THƯỚC	Ø (MM)	CHIỀU DÀI (MM)	SỐ LƯỢNG		TỔNG CHIỀU DÀI (M)	TRỌNG LƯỢNG (KG)
						1CK	TB		
KHUNG K4 (01 CK)	CỘT TẦNG 1	1	<div><div>4500</div></div>	Ø20	4500	8	8	36.0	88.79
		1*	<div><div>4500</div></div>	Ø20	4500	4	4	18.0	44.40
		2	<div><div>160</div><div><div>360</div><div>310</div></div><div>210</div></div>	Ø6	1040	42	42	43.7	9.70
	DẦM COS +3.9M	5	<div><div>6750</div></div>	Ø20	6750	3	3	20.3	50.07
		6	<div><div>500</div><div><div>10450</div></div><div>250</div></div>	Ø20	11200	2	2	22.4	55.25
		6*	<div><div>1800</div></div>	Ø18	1800	2	2	3.6	7.19
		7	<div><div>4300</div></div>	Ø20	4300	2	2	8.6	21.21
		8	<div><div>500</div><div><div>1700</div></div></div>	Ø20	2200	2	2	4.4	10.85
		8*	<div><div>500</div><div><div>2300</div></div></div>	Ø20	2800	1	1	2.8	6.91
		9	<div><div>2450</div></div>	Ø20	2450	2	2	4.9	12.09
		9*	<div><div>3050</div></div>	Ø20	3050	1	1	3.1	7.65
		10	<div><div>4000</div></div>	Ø18	4000	2	2	8.0	15.98
		11	<div><div>160</div><div><div>310</div><div>510</div></div><div>210</div></div>	Ø8	1440	37	37	53.3	21.03
		12	<div><div>160</div><div><div>260</div></div><div>210</div></div>	Ø6	940	19	19	17.9	3.97
		CỘT TẦNG 2	13	<div><div>3900</div></div>	Ø18	3900	8	8	31.2
	13*		<div><div>3300</div></div>	Ø18	3300	4	4	13.2	26.37
	14		<div><div>160</div><div><div>360</div><div>310</div></div><div>210</div></div>	Ø6	1040	42	42	43.7	9.70
	15		<div><div>4200</div></div>	Ø16	4200	4	4	16.8	26.52
	16		<div><div>160</div><div><div>210</div><div>160</div></div><div>210</div></div>	Ø6	740	21	21	15.5	3.44
	DẦM COS +7.5M	17	<div><div>6750</div></div>	Ø18	6750	3	3	20.3	40.56
		18	<div><div>250</div><div><div>10450</div></div><div>250</div></div>	Ø18	10950	2	2	21.9	43.75
		19	<div><div>4300</div></div>	Ø18	4300	2	2	8.6	17.18
		20	<div><div>450</div><div><div>1700</div></div></div>	Ø18	2150	2	2	4.3	8.59
		20*	<div><div>450</div><div><div>2300</div></div></div>	Ø18	2750	1	1	2.8	5.59
		21	<div><div>2450</div></div>	Ø18	2450	2	2	4.9	9.79
		21*	<div><div>3050</div></div>	Ø18	3050	1	1	3.1	6.19
		22	<div><div>4000</div></div>	Ø18	3350	2	2	6.7	13.39
		23	<div><div>1350</div></div>	Ø18	1350	2	2	2.7	5.39
		24	<div><div>160</div><div><div>510</div><div>460</div></div><div>210</div></div>	Ø8	1340	37	37	49.6	19.57
		25	<div><div>160</div><div><div>310</div><div>260</div></div><div>210</div></div>	Ø6	940	20	20	18.8	4.17

PHÒNG KINH TẾ XÃ HỘI VÀ CÔNG BỐ LA
THẨM ĐỊNH
Theo văn bản số:/TT-NKA
Ngày: tháng năm 20....
Ký tên: 3350

CÔNG TY CỔ PHẦN TƯ VẤN ĐẦU TƯ VÀ XÂY DỰNG TRỌNG TÍN GIA LAI
ĐC: SỐ 246/18 PHÙ ĐỔNG - PHƯỜNG PLEIKU - TỈNH GIA LAI

GIÁM ĐỐC: KS. CAO NGỌC VINH
CHỦ TRÌ: KS. NGUYỄN THẾ HUY
THIẾT KẾ: KS. CAO NGỌC VINH
THỂ HIỆN: KS. CAO NGỌC VINH
Q.L.K.T: KS. CAO NGỌC VINH

CÔNG TRÌNH: TRƯỜNG TIỂU HỌC NGUYỄN ĐÌNH CHIỂU XÃ KÔNG BƠ LA
ĐƠXD: XÃ KÔNG BƠ LA - TỈNH GIA LAI

HẠNG MỤC: NHÀ HÀNH CHÍNH, QUẢN TRỊ, PHÒNG HỌC CHỨC NĂNG 2 TẦNG

THỐNG KÊ THÉP KHUNG

TỈ LỆ: 1/100 T.K.B.V.T.C

HT: 2025

KC: 18/29

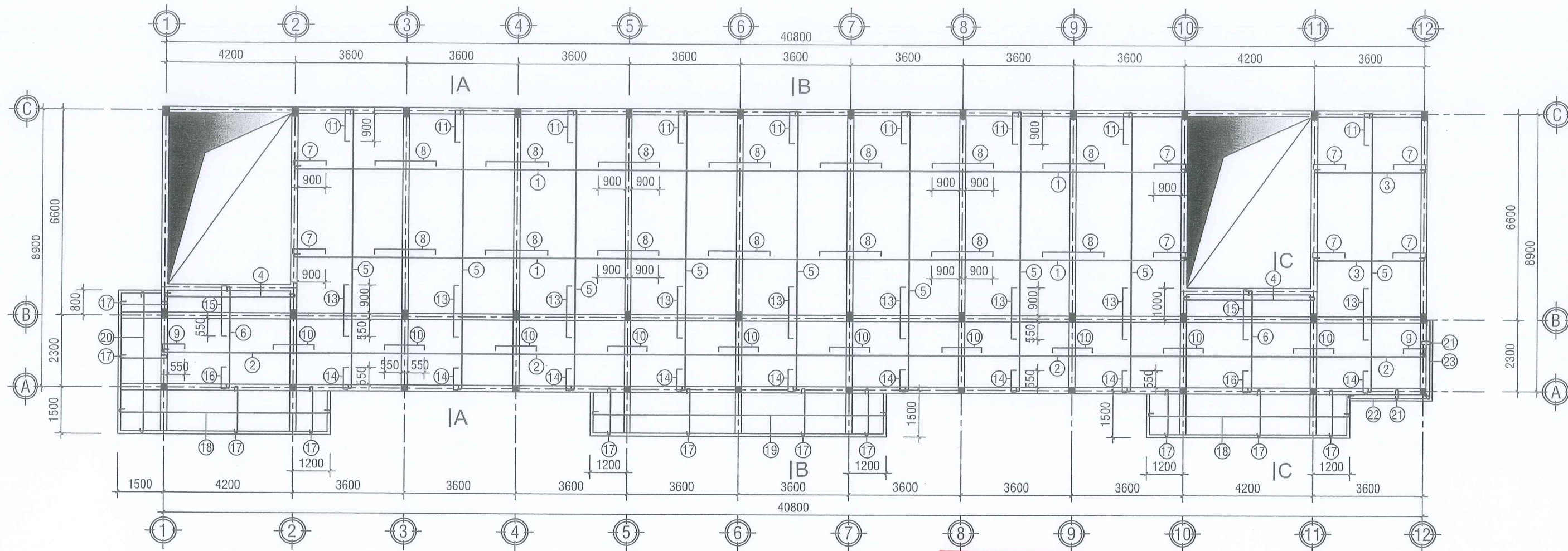

MẶT BẰNG BỐ TRÍ THÉP SÀN TẦNG 2
1/100

BỐ TRÍ THÉP SÀN TẦNG 2 :

- | | | | |
|-----------|-------------|------------|------------|
| 1 Ø8 a150 | 7 Ø10 a150 | 14 Ø8 a150 | 20 Ø8 a150 |
| 2 Ø8 a150 | 8 Ø10 a150 | 15 Ø8 a150 | 21 Ø8 a150 |
| 3 Ø8 a150 | 9 Ø8 a150 | 16 Ø8 a150 | 22 Ø6 a150 |
| 4 Ø8 a150 | 10 Ø8 a150 | 17 Ø8 a150 | 23 Ø6 a150 |
| 5 Ø8 a150 | 11 Ø10 a150 | 18 Ø8 a150 | |
| 6 Ø8 a150 | 13 Ø10 a150 | 19 Ø8 a150 | |

PHÒNG KINH TẾ XÃ HỒNG BƠ LA
THẨM ĐỊNH
Theo văn bản Số...../
Ngày.....tháng.....năm 20.....
Ký tên :

CÔNG TY TNHH MTV TK & XD NHẬT KHANH AN
THẨM TRA
Theo văn bản số...../TT-NKA
Ngày..... tháng..... năm 20.....
Ký tên:.....

CÔNG TY TƯ VẤN ĐẦU TƯ VÀ XÂY DỰNG
TRỌNG TÍN GIA LAI
ĐC: SỐ 246/18 PHÚ ĐỒNG - PHƯỜNG PLEIKU - TỈNH GIA LAI
GIÁM ĐỐC:
CHỦ TRÌ:
THIẾT KẾ:
THỂ HIỆN:
Q.L.K.T:

CÔNG TRÌNH:
TRƯỜNG TIỂU HỌC NGUYỄN ĐÌNH CHIỂU XÃ HỒNG BƠ LA
ĐBXD: XÃ HỒNG BƠ LA - TỈNH GIA LAI
HẠNG MỤC: NHÀ HÀNH CHÍNH, QUẢN TRỊ, PHÒNG HỌC CHỨC NĂNG 2 TẦNG
MẶT BẰNG THÉP SÀN TẦNG 2
TỈ LỆ: 1/100 T.K.B.V.T.C
HT: 2025
KC:

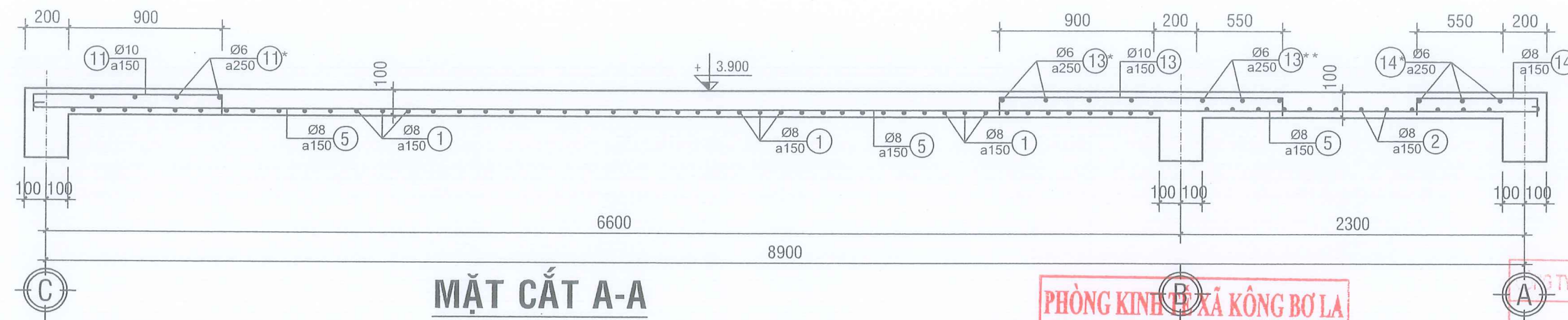

MẶT CẮT A-A

PHÒNG KINH TẾ XÃ KÔNG BƠ LA
THẨM ĐỊNH
 Theo văn bản Số...../
 Ngày.....tháng.....năm 20.....
 Ký tên : 550

THẨM TRA
 Theo văn bản số...../TT-NKA
 Ngày.....tháng.....năm 20.....
 Ký tên:.....

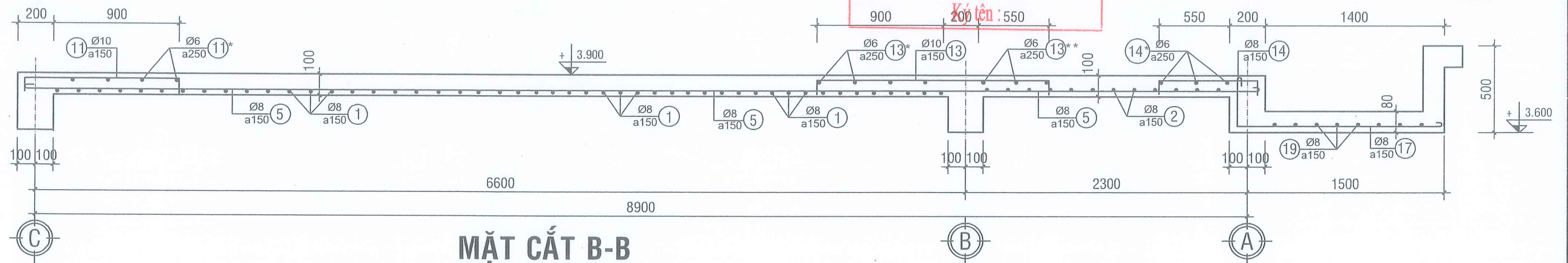

MẶT CẮT B-B

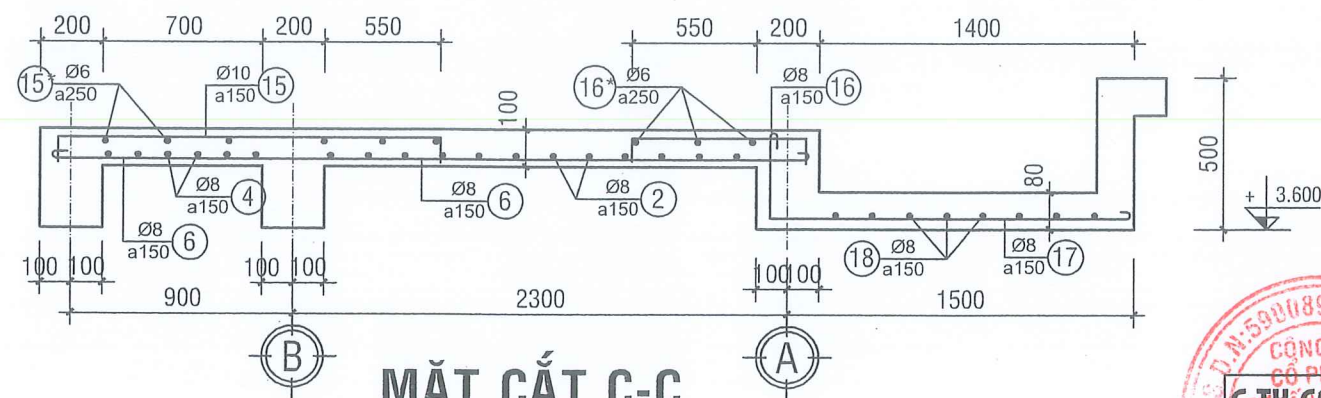

MẶT CẮT C-C



CÔNG TY CỔ PHẦN ĐẦU TƯ VÀ XÂY DỰNG TRỌNG TÍN GIA LAI ĐC: SỐ 246/18 PHÙ ĐỔNG - PHƯỜNG PLEIKU - TỈNH GIA LAI	
CHỦ TRÌ	KS. CAO NGỌC VINH
THIẾT KẾ	KS. NGUYỄN THẾ HUY
THỂ HIỆN	
Q.L.K.T	KS. CAO NGỌC VINH

CÔNG TRÌNH: TRƯỜNG TIỂU HỌC NGUYỄN ĐÌNH CHIỂU XÃ KÔNG BƠ LA ĐDD: XÃ KÔNG BƠ LA - TỈNH GIA LAI	
HẠNG MỤC: NHÀ HÀNH CHÍNH, QUẢN TRỊ, PHÒNG HỌC CHỨC NĂNG 2 TẦNG	
MẶT CẮT THÉP SÀN TẦNG 2	
TỈ LỆ: 1/100	T.K.B.V.T.C
HT: 2025	KC: 20/29

PHÒNG KINH TẾ XÃ KÔNG BƠ LA
THẨM ĐỊNH
Theo văn bản Số...../.....
Ngày..... tháng..... năm 20.....
Ký tên:.....

CÔNG TY TNHH MTV TƯ VẤN & XD NHẬT KHANH AN
THẨM TRA
Theo văn bản số:...../TT-NKA
Ngày..... tháng..... năm 20.....
Ký tên:.....

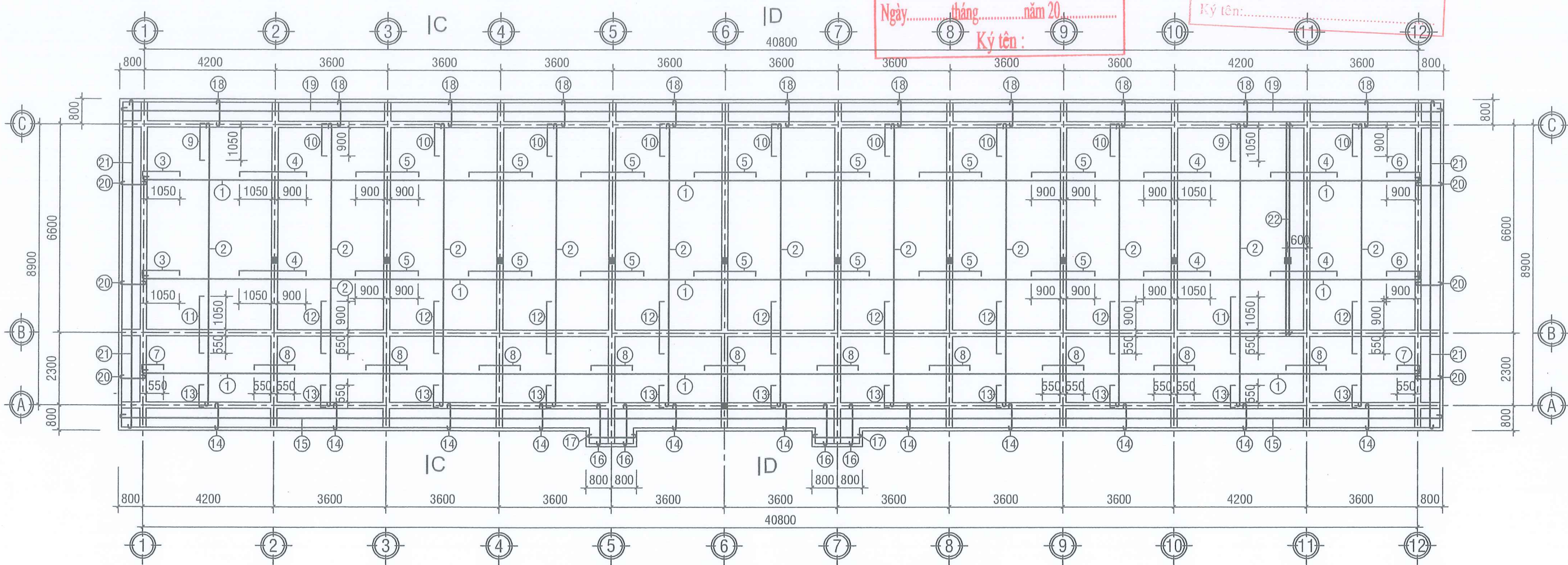

MẶT BẰNG BỐ TRÍ THÉP SÀN TẦNG MÁI TL 1/100

BỐ TRÍ THÉP SÀN TẦNG MÁI :

- | | | | |
|-----------|-----------|-----------|-----------|
| ① Ø8 a150 | ⑦ Ø8 a150 | ⑬ Ø8 a150 | ⑲ Ø8 a150 |
| ② Ø8 a150 | ⑧ Ø8 a150 | ⑭ Ø6 a150 | ⑳ Ø6 a150 |
| ③ Ø8 a150 | ⑨ Ø8 a150 | ⑮ Ø8 a150 | ㉑ Ø8 a150 |
| ④ Ø8 a150 | ⑩ Ø8 a150 | ⑯ Ø6 a150 | ㉒ 2Ø16 |
| ⑤ Ø8 a150 | ⑪ Ø8 a150 | ⑰ Ø8 a150 | |
| ⑥ Ø8 a150 | ⑫ Ø6 a150 | ⑱ Ø6 a150 | |

CÔNG TY CỔ PHẦN TƯ VẤN ĐẦU TƯ VÀ XÂY DỰNG TRỌNG TÍN GIA LAI
ĐC: SỐ 246/18 PHÙ ĐỔNG - PHƯỜNG PLEIKU - TỈNH GIA LAI

GIÁM ĐỐC: *[Signature]* KS. CAO NGỌC VINH

CHỦ TRÍ: *[Signature]* KS. NGUYỄN THẾ HUY

THIẾT KẾ: *[Signature]*

THỂ HIỆN: *[Signature]*





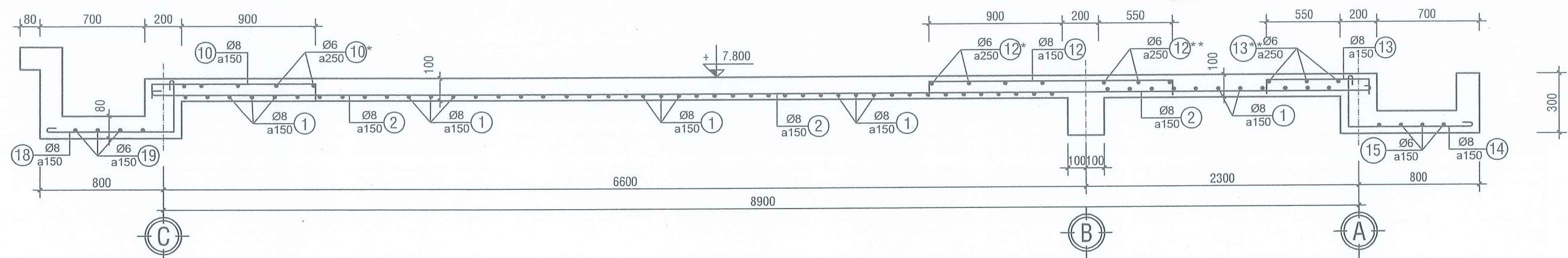
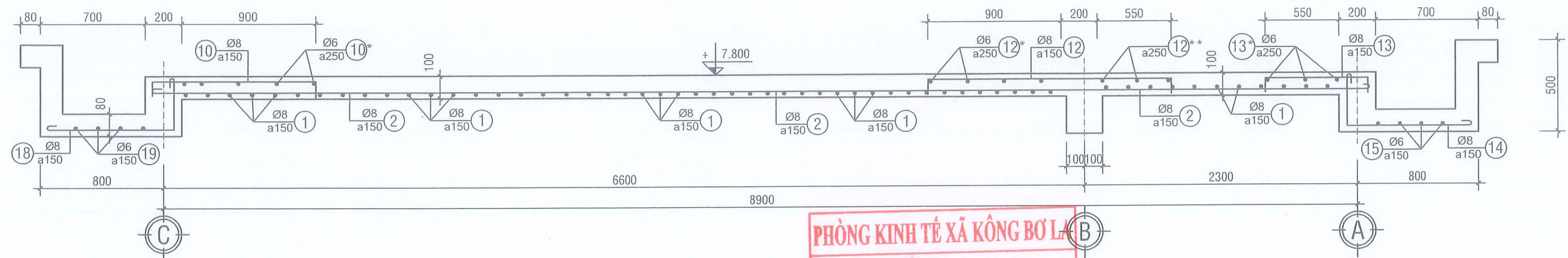











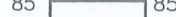
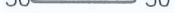
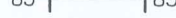





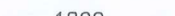



Q.L.K.T: KS. CAO NGỌC VINH

CÔNG TRÌNH: TRƯỜNG TIỂU HỌC NGUYỄN ĐÌNH CHIỂU XÃ KÔNG BƠ LA ĐD XD: XÃ KÔNG BƠ LA - TỈNH GIA LAI	
HẠNG MỤC: NHÀ HÀNH CHÍNH, QUẢN TRỊ, PHÒNG HỌC CHỨC NĂNG 2 TẦNG	
MẶT BẰNG THÉP SÀN TẦNG MÁI	
TỈ LỆ: 1/100	T.K.B.V.T.C
HT: 2025	
KC: 21	29

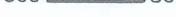

CÔNG TRÌNH: TRƯỜNG TIỂU HỌC NGUYỄN ĐÌNH CHIỂU XÃ KÔNG BƠ LA ĐỒXD: XÃ KÔNG BƠ LA - TỈNH GIA LAI	
HẠNG MỤC: NHÀ HÀNH CHÍNH, QUẢN TRỊ, PHÒNG HỌC CHỨC NĂNG 2 TẦNG	
MẶT CẮT THÉP SÀN TẦNG MÁI	
TỈ LỆ: 1/100	T.K.B.V.T.C
HT: 2025	KC: 22/29

BẢNG THỐNG KÊ CỐT THÉP SÀN TẦNG 2

TÊN C.K	SỐ T.T	HÌNH DẠNG KÍCH THƯỚC	Ø (MM)	CHIỀU DÀI (MM)	SỐ LƯỢNG		TỔNG CHIỀU DÀI (M)	TRỌNG LƯỢNG (KG)
					1CK	TB		
THÉP SÀN TẦNG 2	1		Ø8	29050	40	40	1162.0	458.57
	2		Ø8	41050	14	14	574.7	226.80
	3		Ø8	3850	40	40	154.0	60.77
	4		Ø8	4450	10	10	44.5	17.56
	5		Ø8	9150	198	198	1811.7	714.96
	6		Ø8	3450	52	52	179.4	70.80
	7		Ø10	1220	160	160	195.2	120.36
	7*		Ø6	6850	16	16	109.6	24.33
	8		Ø10	2170	280	280	607.6	374.66
	8*		Ø6	6850	56	56	383.6	85.15
	9		Ø8	870	28	28	24.4	9.63
	9*		Ø6	2550	6	6	15.3	3.40
	10		Ø8	1470	140	140	205.8	81.22
	10*		Ø6	2550	60	60	153.0	33.96
	11		Ø10	1220	198	198	241.6	148.97
	11*		Ø6	1900	36	36	68.4	15.18
	13		Ø10	1820	198	198	360.4	222.23
	13*		Ø6	1900	36	36	68.4	15.18
	13**		Ø6	2600	27	27	70.2	15.58
	14		Ø8	870	198	198	172.3	68.00
	14*		Ø6	2600	27	27	70.2	15.58
	15		Ø8	1820	52	52	94.6	37.33
	15*		Ø6	4450	12	12	53.4	11.85
16		Ø8	870	52	52	45.2	17.84	
16**		Ø6	4450	6	6	26.7	5.93	
17		Ø8	1900	144	144	273.6	107.97	
18		Ø8	6650	18	18	119.7	47.24	
19		Ø8	9650	9	9	86.9	34.29	
20		Ø8	4650	9	9	41.9	16.54	
21		Ø8	700	35	35	24.5	9.67	
22		Ø6	2750	2	2	5.5	1.22	
23		Ø8	2650	2	2	5.3	2.09	

BẢNG THỐNG KÊ TỔNG THÉP SÀN TẦNG 2

ĐƯỜNG KÍNH (MM)	ø6	ø8	ø10
CHIỀU DÀI (M)	1024.14	5015.90	1403.92
TRỌNG LƯỢNG (KG)	227.36	1981.28	866.22

BẢNG THỐNG KÊ CỐT THÉP SÀN SÊ NÔ MÁI

TÊN C.K	SỐ T.T	HÌNH DẠNG KÍCH THƯỚC	Ø (MM)	CHIỀU DÀI (MM)	SỐ LƯỢNG		TỔNG CHIỀU DÀI (M)	TRỌNG LƯỢNG (KG)
					1CK	TB		
THÉP SẴN, SẴN MÁI	1		Ø8	41050	56	56	2298.8	907.19
	2		Ø8	9150	250	250	2287.5	902.73
	3		Ø8	1300	42	42	54.6	21.55
	3*		Ø6	6850	5	5	34.3	7.61
	4		Ø8	2250	126	126	283.5	111.88
	4*		Ø6	6850	27	27	185.0	41.07
	5		Ø8	2100	294	294	617.4	243.65
	5*		Ø6	6850	56	56	383.6	85.15
	6		Ø8	1150	42	42	48.3	19.06
	6*		Ø6	6850	4	4	27.4	6.08
	7		Ø8	800	28	28	22.4	8.84
	7*		Ø6	2550	6	6	15.3	3.40
	8		Ø8	1400	140	140	196.0	77.35
	8*		Ø6	2550	60	60	153.0	33.96
	9		Ø8	1300	52	52	67.6	26.68
	9*		Ø6	2200	10	10	22.0	4.88
	10		Ø8	1150	198	198	227.7	89.86
	10*		Ø6	1900	36	36	68.4	15.18
	11		Ø8	1900	52	52	98.8	38.99
	11*		Ø6	2200	10	10	22.0	4.88
	11**		Ø6	3200	6	6	19.2	4.26
	12		Ø8	1750	198	198	346.5	136.74
	12*		Ø6	1900	36	36	68.4	15.18
	12**		Ø6	2600	27	27	70.2	15.58
	13		Ø8	800	250	250	200.0	78.93
	13*		Ø6	2600	27	27	70.2	15.58
	13**		Ø6	3200	6	6	19.2	4.26
	14		Ø8	1200	242	242	290.4	114.60
15		Ø6	42450	4	4	169.8	37.69	
16		Ø8	1700	16	16	27.2	10.73	
17		Ø6	1650	6	6	9.9	2.20	
18		Ø8	1200	250	250	300.0	118.39	
19		Ø6	42450	4	4	169.8	37.69	
20		Ø8	1200	108	108	129.6	51.14	
21		Ø6	10550	8	8	84.4	18.74	
22		Ø16	6750	2	2	13.5	21.31	

BẢNG THỐNG KÊ TỔNG THÉP SÀN, SÊ NÔ MÁI

ĐƯỜNG KÍNH (MM)	ø6	ø8	ø16
CHIỀU DÀI (M)	1591.85	7489.39	13.50
TRỌNG LƯỢNG (KG)	353.39	2958.31	21.31

CỘNG HÒA XÃ HỘI CHỦ NGHĨA VIỆT NAM TRUNG TÍN GIA LAI ĐC: SỐ 246/18 CHỦ ĐÔNG - PHƯỜNG PLEIKU - TỈNH GIA LAI		CÔNG TRÌNH: TRƯỜNG TIỂU HỌC NGUYỄN ĐÌNH CHIỂU XÃ KÔNG BƠ LA ĐDDX: XÃ KÔNG BƠ LA - TỈNH GIA LAI	
GIÁM ĐỐC 	KS. CAO NGỌC VINH	HẠNG MỤC: NHÀ HÀNH CHÍNH, QUẢN TRỊ, PHÒNG HỌC CHỨC NĂNG 2 TẦNG	
CHỦ TRÌ THIẾT KẾ THỂ HIỆN	 KS. NGUYỄN THẾ HUY	<u>THỐNG KÊ THÉP SÀN</u>	
Q.L.K.T		KS. CAO NGỌC VINH	TỈ LỆ: 1/100 T.K.B.V.T.C HT: 2025
		KC :	

CHI TIẾT LANH TÔ

- LT1 : L=29M (02 CK)
- LT2 : L=3.8M (02 CK)
- LT3 : L=2.8M (01 CK)

CHI TIẾT LAM GIÓ

- LG1 : L=2.5M (08 CK)

CHI TIẾT Ô VĂNG

- ÔV1 : L=2.9M (09 CK)

GIẢNG LAN CAN

- G.L.CAN 1 : L=3.6M (07 CK)

CHI TIẾT LAM TREO

- L. TREO 1 : L=3.6M (07 CK)
- L. TREO 2 : L=2.3M (02 CK)

CHI TIẾT G. CỬA

- GC2 : L=2.5M (01 CK)

CHI TIẾT G. TƯỜNG

- GT1 : L=6.8M (07 CK)

CHI TIẾT G. TƯỜNG

- GT2 : L=2.8M (01 CK)
- GT3 : L=3.13M (01 CK)
- GT4 : L=1.63M (01 CK)

BẢNG THÉP TỔNG THÉP LT-ÔV, G.L.CAN, L.TREO TẦNG 1

ĐƯỜNG KÍNH (MM)	Ø6	Ø8	Ø12
CHIỀU DÀI (M)	689.77	692.13	386.77
TRỌNG LƯỢNG (KG)	153.13	273.39	343.45

BẢNG THÉP TỔNG THÉP TRỤ TƯỜNG

ĐƯỜNG KÍNH (MM)	Ø6	Ø14
CHIỀU DÀI (M)	74.01	91.04
TRỌNG LƯỢNG (KG)	16.43	109.98

BẢNG THỐNG KÊ CỐT THÉP LT-ÔV, G.L.CAN, L.TREO TẦNG 1

TÊN C.K	SỐ T.T	HÌNH DẠNG KÍCH THƯỚC	Ø (MM)	CHIỀU DÀI (MM)	SỐ LƯỢNG	TỔNG CHIỀU DÀI (M)	TRỌNG LƯỢNG (KG)
					1CK	TB	
LT1	L=29M (02 CK)	1	2	29670	140	210	210.79
LT2	L=3.8M (02 CK)	1	2	3750	140	210	26.64
LT3	L=2.8M (01 CK)	1	2	2750	140	210	9.77
LG1	L=2.5M (08 CK)	1	2	2550	115	50	32.20
ÔV1	L=2.9M (09 CK)	1	2	2550	210	590	15.29
G.L.CAN 1	L=3.6M (07 CK)	1	2	3550	160	50	44.13
L. TREO 1	L=3.6M (07 CK)	1	2	3550	180	50	44.13
L. TREO 2	L=2.3M (02 CK)	1	2	2250	180	50	1.49
GC1	L=2.5M (10 CK)	1	2	2550	90	50	20.13
GC2	L=2.5M (01 CK)	1	2	2550	90	50	2.01
GT1	L=6.8M (07 CK)	1	2	6850	160	50	75.69
GT2	L=2.8M (01 CK)	1	2	7150	160	50	79.01
GT3	L=3.13M (01 CK)	1	2	3180	90	50	12.7
GT4	L=1.63M (01 CK)	1	2	1680	90	50	2.64
TC1	L=4.35M (07 CK)	1	2	4550	210	160	109.98

CỘT TC1 (07-CK)

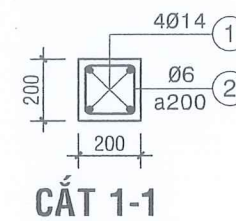

THẨM TRA
Theo văn bản số:/TT-NKA
Ngày..... tháng..... năm 20.....
Ký tên:.....

CÔNG TY TƯ VẤN ĐẦU TƯ VÀ XÂY DỰNG TRỌNG TÍN GIA LAI
ĐC: SỐ 246/18 PHÙ ĐỔNG - PHƯỜNG PLEIKU - TỈNH GIA LAI

GIÁM ĐỐC: KS. CAO NGỌC VINH
CHỦ TRÌ: KS. NGUYỄN THẾ HUY
THIẾT KẾ: KS. CAO NGỌC VINH
THỂ HIỆN: KS. CAO NGỌC VINH
Q.L.K.T: KS. CAO NGỌC VINH

CÔNG TRÌNH:
TRƯỜNG TIỂU HỌC NGUYỄN ĐÌNH CHIỂU XÃ KÔNG BƠ LA
ĐDDX: XÃ KÔNG BƠ LA - TỈNH GIA LAI

HẠNG MỤC: NHÀ HÀNH CHÍNH, QUẢN TRỊ, PHÒNG HỌC CHỨC NĂNG 2 TẦNG

CHI TIẾT LANH TÔ, GIẢNG, LAM TẦNG 1

TỈ LỆ: 1/100 T.K.B.V.T.C

HT: 2025

KC: 25/29

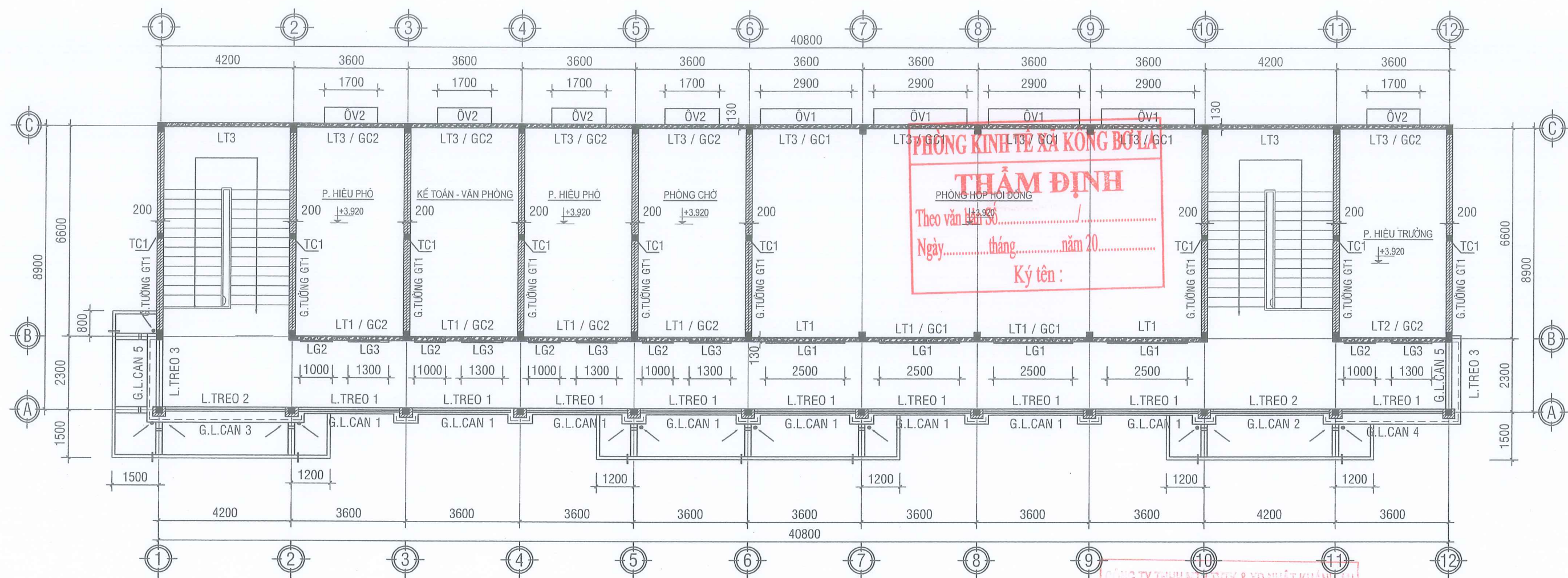

MẶT BẰNG LT-ÔV, G.TƯỜNG, LAM TẦNG 2 TL 1/100

PHÒNG KINH TẾ XÃ KÔNG BƠ LA
THẨM ĐỊNH
PHÒNG HỌP HỘI ĐỒNG
Theo văn bản số:/.....
Ngày..... tháng..... năm 20.....
Ký tên:

CÔNG TY TNHH MTV TƯ VẤN & XD NHẬT KHÁNH AN
THẨM TRA
Theo văn bản số:/TT-NKA
Ngày..... tháng..... năm 20.....
Ký tên:



C. TY CP TƯ VẤN ĐẦU TƯ VÀ XÂY DỰNG TRỌNG TÍN GIA LẠI ĐC: SỐ 246/18 PHÙ ĐỔNG - PHƯỜNG PLEIKU - TỈNH GIA LẠI			CÔNG TRÌNH: TRƯỜNG TIỂU HỌC NGUYỄN ĐÌNH CHIỂU XÃ KÔNG BƠ LA ĐD XD: XÃ KÔNG BƠ LA - TỈNH GIA LẠI		
GIÁM ĐỐC		KS. CAO NGỌC VINH	HẠNG MỤC: NHÀ HÀNH CHÍNH, QUẢN TRỊ, PHÒNG HỌC CHỨC NĂNG 2 TẦNG		
CHỦ TRÌ		KS. NGUYỄN THẾ HUY	MẶT BẰNG LÁNH TÔ, GIẢNG TƯỜNG, LAM TẦNG 2		
THIẾT KẾ					
THỂ HIỆN			TỈ LỆ: 1/100	T.K.B.V.T.C	KC : 
Q.L.K.T	KS. CAO NGỌC VINH	HT: 2025			

BẢNG THỐNG KÊ CỐT THÉP LT-ÔV, G.L.CAN, L.TREO TẦNG 2

TÊN C.K			SỐ T.T	HÌNH DẠNG KÍCH THƯỚC	Ø (MM)	CHIỀU DÀI (MM)	SỐ LƯỢNG		TỔNG CHIỀU DÀI (M)	TRỌNG LƯỢNG (KG)
							1CK	TB		
LT1	L=29M	(01 CK)	1	29670	Ø12	29670	4	4	118.7	105.40
			2	160 140 210 90	Ø6	600	146	146	87.6	19.45
LT2	L=3.8M	(01 CK)	1	3750	Ø12	3750	4	4	15.0	13.32
			2	160 140 210 90	Ø6	600	20	20	12.0	2.66
LT3	L=41M	(01 CK)	1	42030	Ø12	42030	4	4	168.1	149.26
			2	160 140 210 90	Ø6	600	206	206	123.6	27.44
LG1	L=2.5M	(04 CK)	1	50 2450 50	Ø8	2550	4	16	40.8	16.10
			2	50 115 50	Ø6	215	26	104	22.4	4.97
LG2	L=1M	(05 CK)	1	50 950 50	Ø8	1050	4	20	21.0	8.29
			2	50 115 50	Ø6	215	12	60	12.9	2.86
LG3	L=1.3M	(05 CK)	1	50 1250 50	Ø8	1350	4	20	27.0	10.66
			2	50 115 50	Ø6	215	14	70	15.1	3.35
ÔV1	L=2.9M	(04 CK)	1	50 2450 50	Ø6	2550	3	12	30.6	6.79
			2	210 590 50	Ø8	850	17	68	57.8	22.81
ÔV2	L=1.7M	(05 CK)	1	50 1650 50	Ø6	1750	3	15	26.3	5.84
			2	210 590 50	Ø8	850	12	60	51.0	20.13
G.L.CAN 1	L=3.6M	(08 CK)	1	3550	Ø12	3550	2	16	56.8	50.43
			2	50 160 50	Ø6	260	19	152	39.5	8.77
G.L.CAN 2	L=4.2M	(01 CK)	1	4150	Ø12	4150	2	2	8.3	7.37
			2	50 160 50	Ø6	260	22	22	5.7	1.27
G.L.CAN 3	L=4.2M	(01 CK)	1	4150	Ø12	4150	3	3	12.5	11.10
			2	50 460 50	Ø6	560	22	22	12.3	2.73
G.L.CAN 4	L=3.6M	(01 CK)	1	3550	Ø12	3550	3	3	10.7	9.50
			2	50 460 50	Ø6	560	19	19	10.6	2.35
G.L.CAN 5	L=2.3M	(02 CK)	1	2250	Ø12	2250	3	6	13.5	11.99
			2	50 460 50	Ø6	560	12	24	13.4	2.97
L. TREO 1	L=3.6M	(09 CK)	1	3550	Ø12	3550	2	18	63.9	56.74
			2	50 180 50	Ø6	280	18	162	45.4	10.08
			3	50 660 50	Ø8	760	2	18	13.7	5.41
L. TREO 2	L=4.2M	(02 CK)	1	4150	Ø12	4150	2	4	16.6	14.74
			2	50 180 50	Ø6	280	21	42	11.8	2.62
			3	50 660 50	Ø8	760	2	4	3.0	1.18
L. TREO 3	L=2.3M	(02 CK)	1	2250	Ø12	2250	2	4	9.0	7.99
			2	50 180 50	Ø6	280	12	24	6.7	1.49
			3	50 660 50	Ø8	760	2	4	3.0	1.18
GC1	L=2.5M	(06 CK)	1	50 2450 50	Ø8	2550	2	12	30.6	12.08
			2	50 90 50	Ø6	190	13	78	14.8	3.29
GC2	L=1.3M	(10 CK)	1	50 1250 50	Ø8	1350	2	20	27.0	10.66
			2	50 90 50	Ø6	190	7	70	13.3	2.95
GT1	L=6.8M	(09 CK)	1	50 6750 50	Ø8	6850	4	36	246.6	97.32
			2	50 160 50	Ø6	260	68	612	159.1	35.32
LAM THU HỒI			1	4500	Ø8	4500	3	6	27.0	10.66
			2	50 175 50	Ø6	275	24	48	13.2	2.93
			3	3200	Ø8	3200	2	4	12.8	5.05
			4	50 90 50	Ø6	190	17	34	6.5	1.44
TC1	L=4.5M	(09 CK)	1	210 250 4450	Ø14	4700	4	36	169.2	204.49
			2	160 160 210	Ø6	740	22	198	146.5	32.52

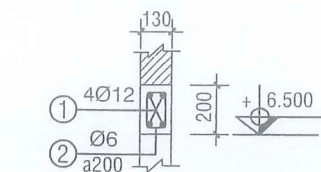

CHI TIẾT LẠNH TÔ

- LT1 : L=29M (01 CK)
- LT2 : L=3.8M (01 CK)
- LT3 : L=41M (01 CK)

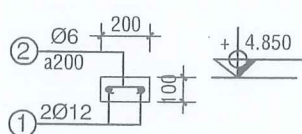

GIĂNG LAN CAN

- G.L.CAN 1 : L=3.6M (08 CK)
- G.L.CAN 2 : L=4.2M (01 CK)

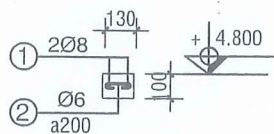

CHI TIẾT G. CỬA

- GC1 : L=2.5M (06 CK)
- GC2 : L=1.3M (10 CK)

BẢNG THÉP TỔNG THÉP LT-ÔV,
G.L.CAN, L.TREO TẦNG 2

ĐƯỜNG KÍNH (MM)	Ø6	Ø8	Ø12
CHIỀU DÀI (M)	682.75	560.84	493.06
TRỌNG LƯỢNG (KG)	151.57	221.53	437.84

BẢNG THÉP TỔNG THÉP TRỤ TƯỜNG

ĐƯỜNG KÍNH (MM)	Ø6	Ø14
CHIỀU DÀI (M)	146.49	169.28
TRỌNG LƯỢNG (KG)	32.52	204.49

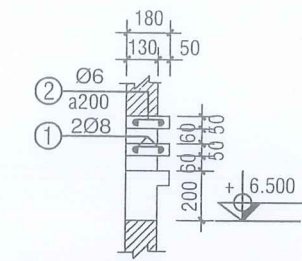

CHI TIẾT LAM GIÓ

PHÒNG KINH TẾ VÀ KÔNG BƠ LA
LG2 : L=1M (05 CK)
LG3 : L=1.3M (05 CK)

Theo văn bản Số...../.....
Ngày.....tháng.....năm 20.....

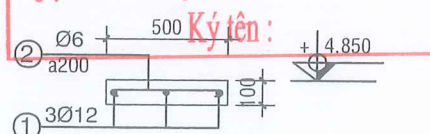

GIĂNG LAN CAN

- G.L.CAN 3 : L=4.2M (01 CK)
- G.L.CAN 4 : L=3.6M (01 CK)
- G.L.CAN 5 : L=2.3M (02 CK)

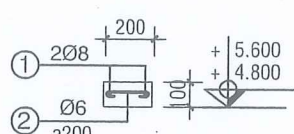

CHI TIẾT G. TƯỜNG

- GT1 : L=7.1M (09 CK)

THẨM TRA
Theo văn bản số...../TT-NKA
Ngày.....tháng.....năm 20.....
Ký tên:.....

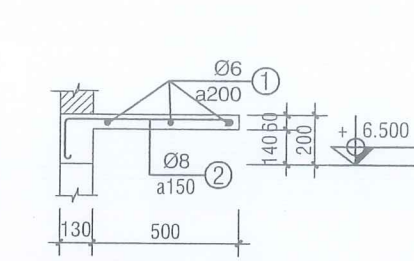

CHI TIẾT Ô VĂNG

- ÔV1 : L=2.9M (04 CK)
- ÔV2 : L=1.7M (05 CK)

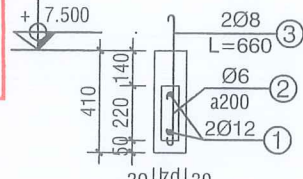

CHI TIẾT LAM TREO

- L. TREO 1 : L=3.6M (09 CK)
- L. TREO 2 : L=4.2M (02 CK)
- L. TREO 3 : L=2.3M (02 CK)

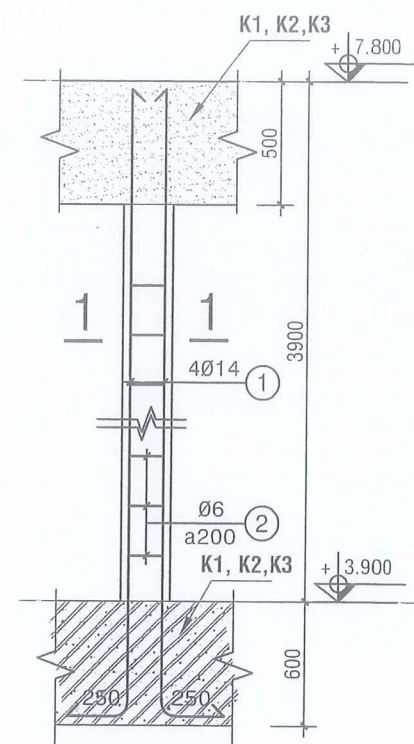

CỘT TC1
(09-CK)

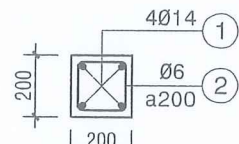

CẮT 1-1

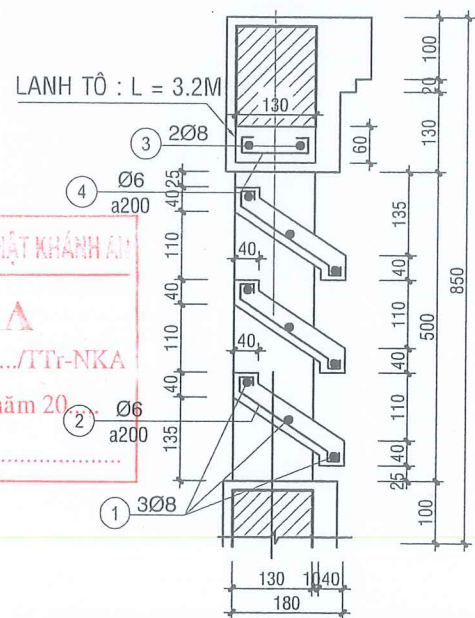

CHI TIẾT LAM THU HỒI (02 CK)

- LAM : L = 0.5+1.5+2.5 = 4.5M (02 CK)
- LẠNH TÔ : L = 3.2M (02 CK)

CÔNG TY CỔ PHẦN TƯ VẤN ĐẦU TƯ VÀ XÂY DỰNG TRỌNG TÍN GIA LẠI
ĐC: SỐ 246/18 PHÙ ĐỔNG - PHƯỜNG PLEIKU - TỈNH GIA LẠI

GIÁM ĐỐC: KS. CAO NGỌC VINH
CHỦ TRÌ: KS. NGUYỄN THẾ HUY
THIẾT KẾ: KS. CAO NGỌC VINH
THỂ HIỆN: KS. CAO NGỌC VINH
Q.L.K.T: KS. CAO NGỌC VINH

CÔNG TRÌNH:
TRƯỜNG TIỂU HỌC NGUYỄN ĐÌNH CHIỂU XÃ KÔNG BƠ LA
ĐỒXD: XÃ KÔNG BƠ LA - TỈNH GIA LẠI

HẠNG MỤC: NHÀ HÀNH CHÍNH, QUẢN TRỊ, PHÒNG HỌC CHỨC NĂNG 2 TẦNG

CHI TIẾT LẠNH TÔ, GIĂNG, LAM TẦNG 2

TỈ LỆ: 1/100 T.K.B.V.T.C

HT: 2025

KC: 27/29

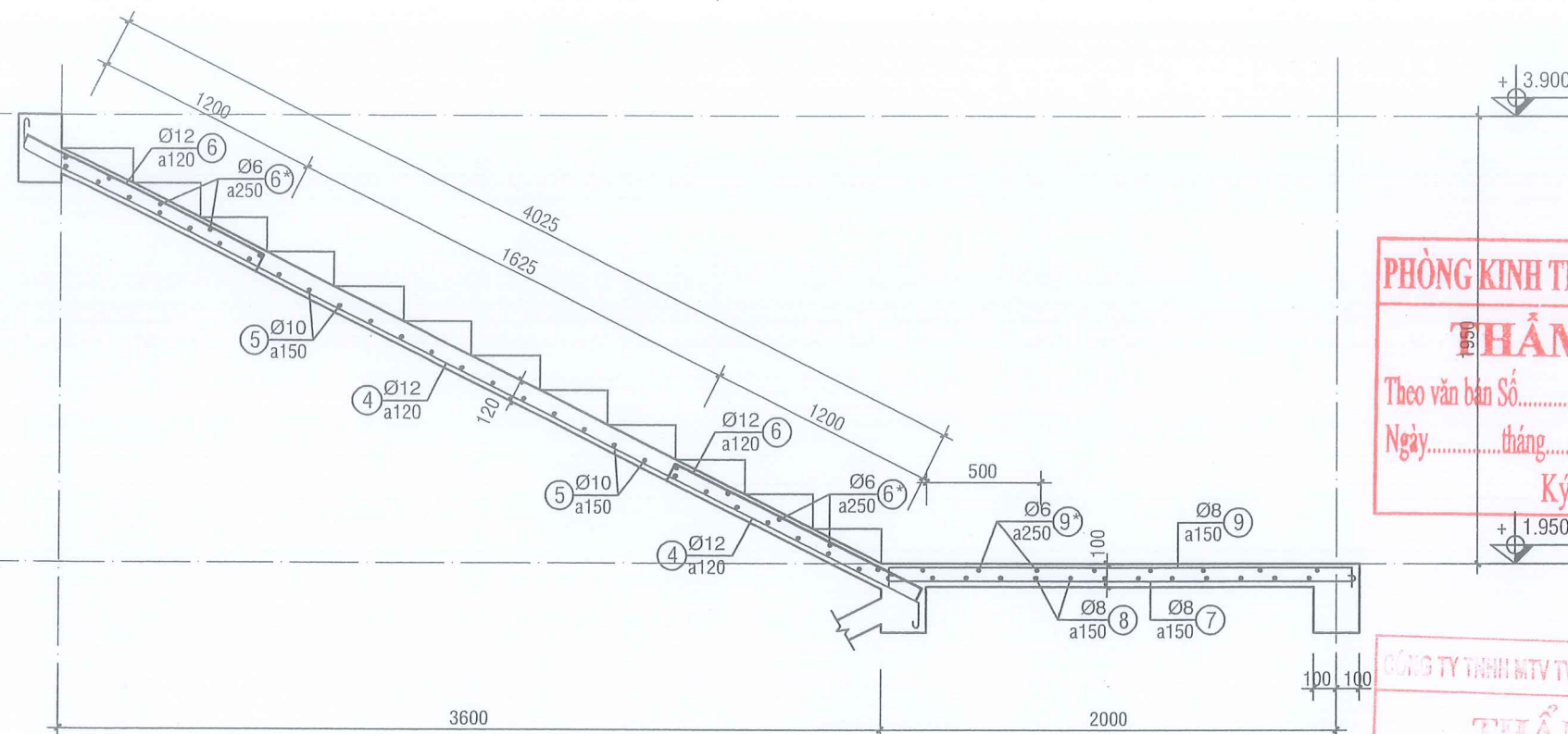

MẶT CẮT B-B

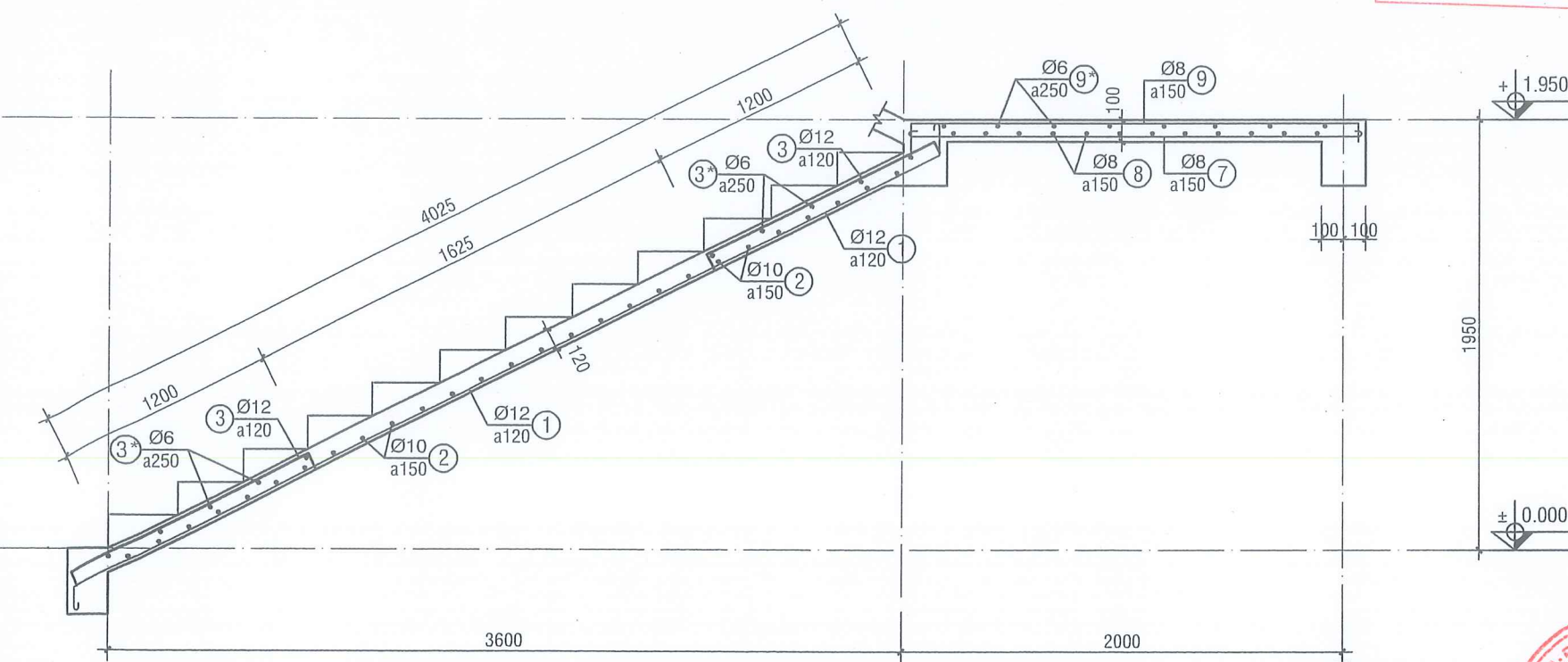

MẶT CẮT A-A

PHÒNG KINH TẾ XÃ KÔNG BƠ LA
HẨM ĐỊNH
Theo văn bản Số.....
Ngày.....tháng.....năm 20.....
Ký tên:

CÔNG TY TNHH MTV TVIK & XD NHẬT KHANH
THẨM TRA
Theo văn bản số:...../TT-NKA
Ngày..... tháng..... năm 20.....
Ký tên:

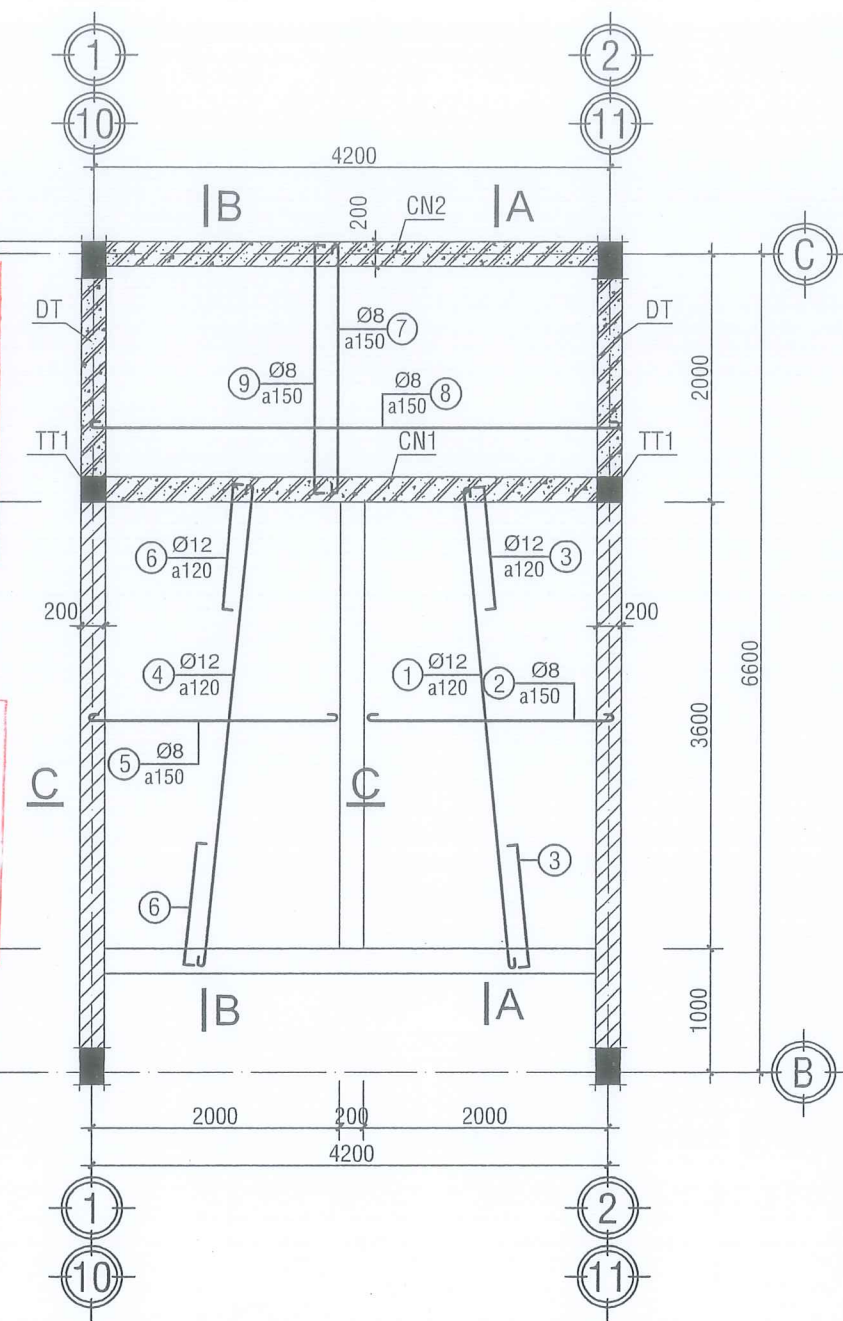

MẶT BẰNG THÉP CẦU THANG
(02 CK)



CÔNG TRÌNH:		TRƯỜNG TIỂU HỌC NGUYỄN ĐÌNH CHIỂU XÃ KÔNG BƠ LA	
C.TY CP TƯ VẤN ĐẦU TƯ VÀ XÂY DỰNG TRỌNG TÍN GIA LAI		ĐC: SỐ 246/18 PHÙ ĐỔNG - PHƯỜNG PLEIKU - TỈNH GIA LAI	
HẠNG MỤC: NHÀ HÀNH CHÍNH, QUẢN TRỊ, PHÒNG HỌC CHỨC NĂNG 2 TẦNG		CHI TIẾT THÉP CẦU THANG	
GIÁM ĐỐC	KS. CAO NGỌC VINH	TỈ LỆ: 1/100	T.K.B.V.T.C
CHỦ TRÌ	KS. NGUYỄN THẾ HUY	HT: 2025	KC: 28
THIẾT KẾ			29
THỂ HIỆN			
Q.L.K.T	KS. CAO NGỌC VINH		

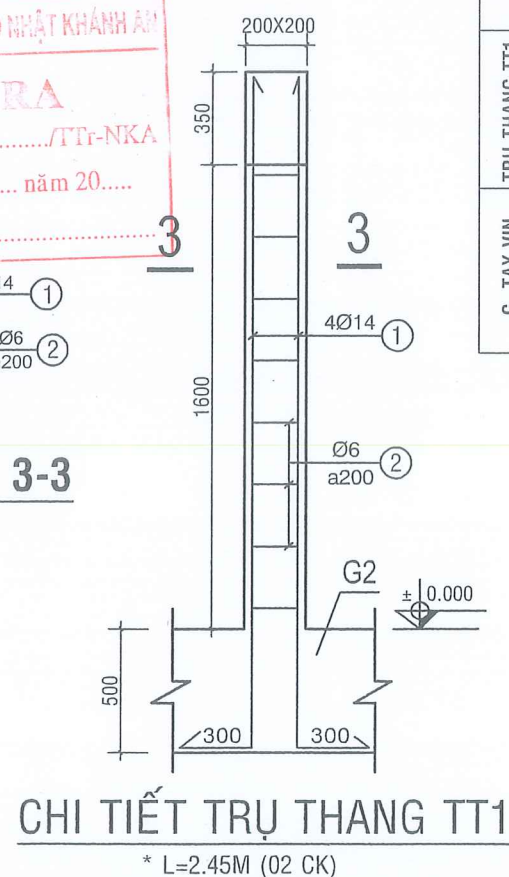
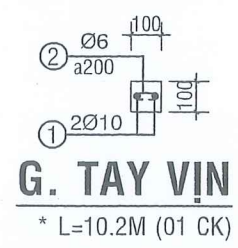
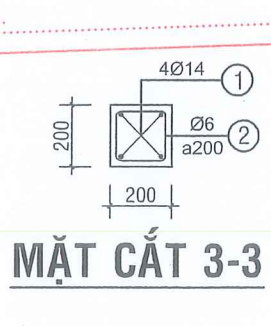
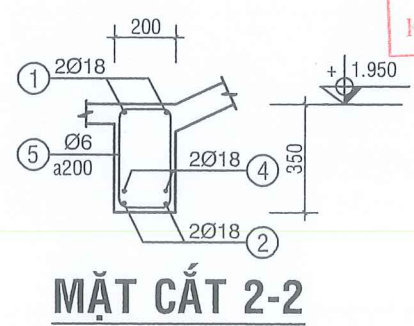
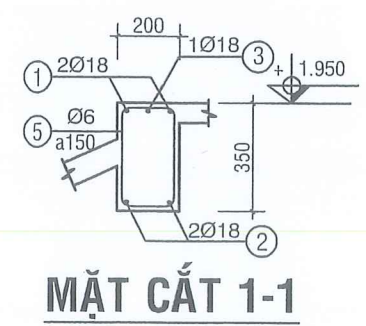
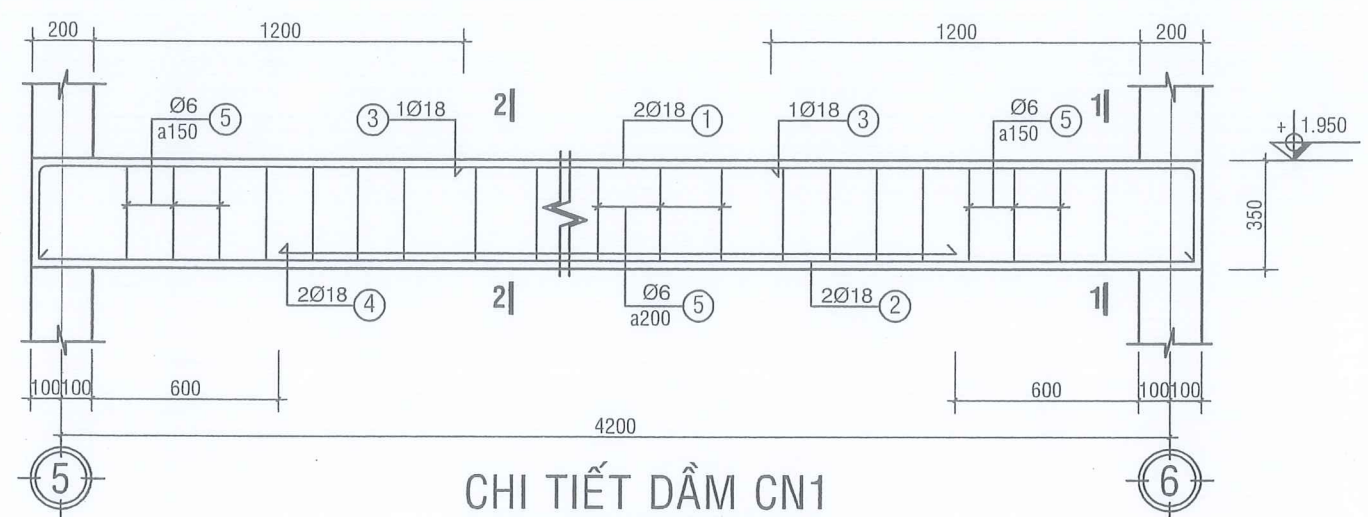
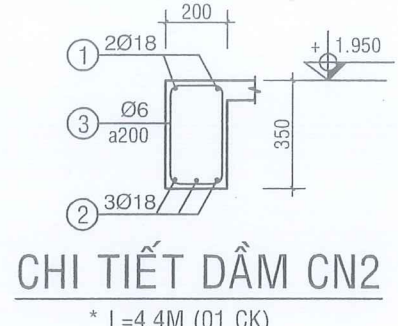
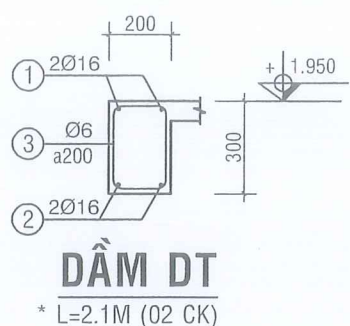
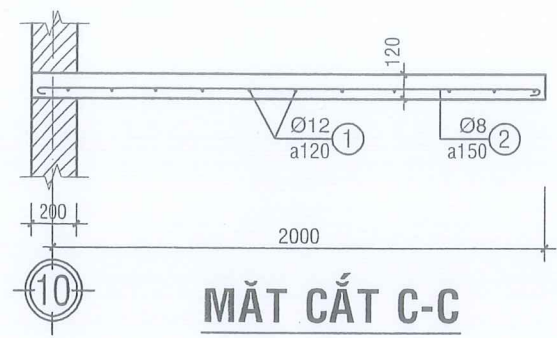

BẢNG THỐNG KÊ CỐT THÉP CẦU THANG (01 CK)

TÊN CK	SỐ TT	HÌNH DẠNG KÍCH THƯỚC	Ø (mm)	CHIỀU DÀI (mm)	SỐ LƯỢNG		TỔNG CĐ DÀI (mm)	TRỌNG LƯỢNG (Kg)
					1CK	T.BỘ		
BẢN THANG	1	250 4350 250	Ø12	4850	18	18	87.3	77.52
	2	1350 50 2050 50	Ø8	2150	28	28	60.2	23.76
	3	105 1350 105	Ø12	1560	36	36	56.2	49.90
	3*	2150 50 2050 50	Ø6	2150	12	12	25.8	5.73
	4	250 4350 250	Ø12	4850	18	18	87.3	77.52
	5	1350 50 2050 50	Ø8	2150	28	28	60.2	23.76
	6	105 1350 105	Ø12	1560	36	36	56.2	49.90
	6*	2150 50 2050 50	Ø6	2150	12	12	25.8	5.73
	7	50 2050 50	Ø8	2150	27	27	58.1	22.93
	8	50 4350 50	Ø8	4450	12	12	53.4	21.07
	9	85 2050 85	Ø8	2220	27	27	59.9	23.64
	9*	50 4350 50	Ø6	4450	9	9	40.1	8.90
DẦM CN1	1	300 4350 300	Ø18	4950	2	2	9.9	19.78
	2	1350 4350	Ø18	4350	2	2	8.7	17.38
	3	300 360 2800	Ø18	1650	2	2	3.3	6.59
	4	160 310 210	Ø18	2800	2	2	5.6	11.19
	5	160 310 210	Ø6	1040	26	26	27.0	5.99
DẦM CN2	1	300 4350 300	Ø18	4950	2	2	9.9	19.78
	2	1350 4350	Ø18	4350	3	3	13.1	26.17
	3	160 310 210	Ø6	1040	21	21	21.8	4.84
DẦM DT	1	250 2050 1250	Ø16	2550	2	4	10.2	16.10
	2	210 2050	Ø16	2050	2	4	8.2	12.94
	3	260 160 310	Ø6	940	12	24	22.6	5.02
TRỤ THANG TT1	1	300 2400	Ø14	2700	4	8	21.6	26.11
	2	160 210 210	Ø6	740	11	22	16.3	3.62
G. TAY VỊN	1	10150	Ø10	10150	2	2	20.3	12.52
	2	50 60 50	Ø6	160	45	45	7.2	1.60

BẢNG THỐNG KÊ TỔNG THÉP CẦU THANG (TÍNH 01 CK)

ĐƯỜNG KÍNH (MM)	Ø6	Ø8	Ø10	Ø12	Ø14	Ø16	Ø18
CHIỀU DÀI (M)	186.62	291.54	20.29	286.98	21.61	18.40	50.50
TRỌNG LƯỢNG (KG)	41.43	115.16	12.52	254.84	26.11	29.04	100.89

CÔNG TY TNHH MTV TƯ VẤN VÀ XÂY DỰNG

TRỌNG TÍN GIA LẠI

ĐC: SỐ 246/18 PHÙ ĐỔNG - PHƯỜNG PLEIKU - TỈNH GIA LẠI

GIÁM ĐỐC

CHỦ TRÌ

THIẾT KẾ

THỂ HIỆN

Q.L.K.T

KS. CAO NGỌC VINH

KS. NGUYỄN THẾ HUY

KS. CAO NGỌC VINH

CÔNG TRÌNH:

TRƯỜNG TIỂU HỌC NGUYỄN ĐÌNH CHIỂU XÃ KÔNG BƠ LA

ĐDD: XÃ KÔNG BƠ LA - TỈNH GIA LẠI

HẠNG MỤC: NHÀ HÀNH CHÍNH, QUẢN TRỊ, PHÒNG HỌC CHỨC NĂNG 2 TẦNG

CHI TIẾT THÉP CẦU THANG

TỈ LỆ: 1/100

T.K.B.V.T.C

HT: 2025

KC: 29

29

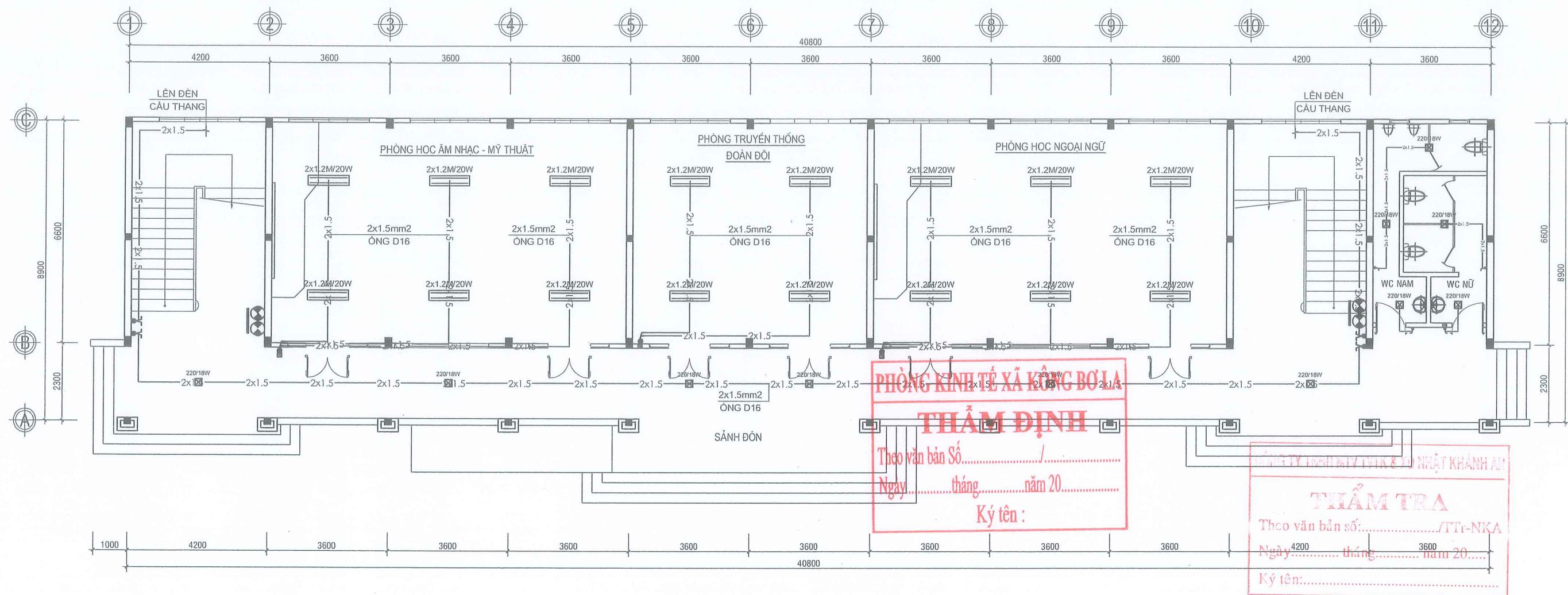

MẶT BẰNG CHIẾU SÁNG TẦNG 1

CHÚ THÍCH VẬT TƯ ĐIỆN	
KÝ HIỆU	TÊN VẬT TƯ - QUY CÁCH
	ĐÈN TUBE LED LOẠI ĐÔI 2x1.2M/20W
	ĐÈN LED ỚP TRẦN. KT: 220x220/18W
	CÔNG TẮC 1 CHIỀU: ĐƠN - ĐÔI - BA
	CÔNG TẮC ĐẢO CHIỀU
	Ổ CẮM LOẠI ĐÔI - 3 CỰC
	Ổ CẮM LOẠI ĐƠN - 2 CỰC
	QUẠT TREO TƯỜNG - LOẠI DÂY GIẶT
	QUẠT ĐẢO TRẦN - HỘP SÓ (DIMMER)
	HỘP ĐẦU - PHÂN DÂY
	BÌNH CHỮA CHÁY BỌT MFZL8
	NỘI QUY VÀ TIÊU LỆNH PCCC

GHI CHÚ:

- DÂY DÙNG CHO ĐÈN: CV 2CV 1.5mm².
- DÂY DÙNG CHO QUẠT: 2CV 1.5mm².
- DÂY DÙNG CHO Ổ CẮM: 2CV2.5mm²+E2.5mm².
- BẢNG ĐIỆN ĐẶT CÁCH NỀN HOÀN THIỆN 1.5 MÉT.
- *** ĐỐI VỚI CÁC ĐOẠN DÂY ĐI ẦM SÀN: SỬ DỤNG ỐNG NHỰA LUỒN DÂY LOẠI CỨNG.
- *** ĐỐI VỚI CÁC ĐOẠN DÂY ĐI ẦM TƯỜNG: SỬ DỤNG ỐNG NHỰA LUỒN DÂY LOẠI ĐÀN HỒI.
- CÁC MỎI NƠI PHẢI ĐẢM BẢO KỸ THUẬT, CHỈ ĐƯỢC THỰC HIỆN TẠI HỘP ĐẦU - PHÂN DÂY.
- KHI THI CÔNG XEM ĐỒNG THỜI CÁC BẢN VẼ KIẾN TRÚC, BỐ TRÍ NỘI THẤT, KẾT CẤU... ĐỂ CÓ SỰ ĐIỀU CHỈNH KHI CẦN THIẾT.

CÔNG TY CỔ PHẦN ĐẦU TƯ VÀ XÂY DỰNG TRỌNG TÍN GIA LAI	
ĐC: SỐ 246/18 PHÚ ĐỒNG - PHƯỜNG PLEIKU - TỈNH GIA LAI	
GIÁM ĐỐC	KS. CAO NGỌC VINH
CHỦ TRÌ	
THIẾT KẾ	
THỂ HIỆN	
Q.L.K.T	KS. CAO NGỌC VINH

CÔNG TRÌNH:	
TRƯỜNG TIỂU HỌC NGUYỄN ĐÌNH CHIỂU XÃ KÔNG BƠ LA	
ĐD XD: XÃ KÔNG BƠ LA - TỈNH GIA LAI	
HẠNG MỤC: NHÀ HÀNH CHÍNH, QUẢN TRỊ, PHÒNG CHỨC NĂNG 2 TẦNG	
MẶT BẰNG CHIẾU SÁNG TẦNG 1	
TỈ LỆ: 1/100	T.K.B.V.T.C
HT: 2025	Đ:

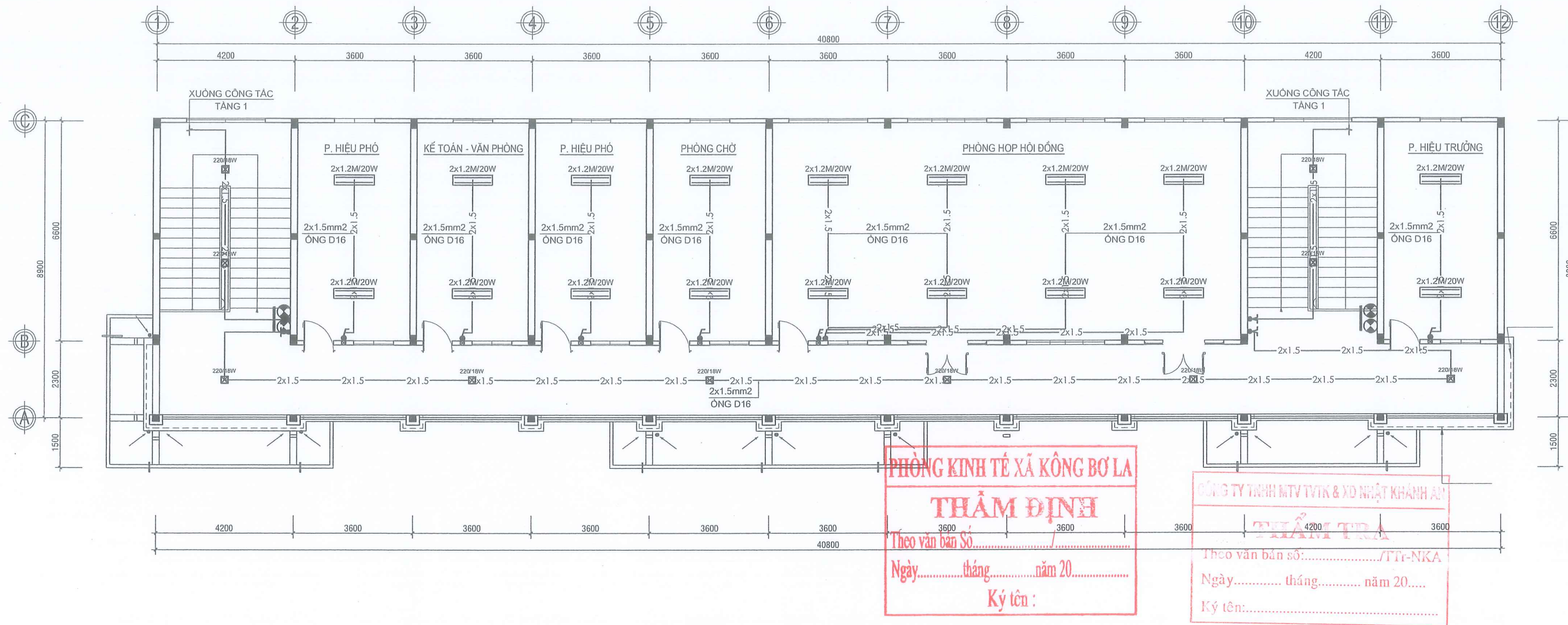

MẶT BẰNG CHIẾU SÁNG TẦNG 2

CHÚ THÍCH VẬT TƯ ĐIỆN	
KÝ HIỆU	TÊN VẬT TƯ - QUY CÁCH
	ĐÈN TUBE LED LOẠI ĐÔI 2x1.2M/20W
	ĐÈN LED ÔP TRẦN. KT: 220x220/18W
	CÔNG TẮC 1 CHIỀU: ĐƠN - ĐÔI - BA
	CÔNG TẮC ĐẢO CHIỀU
	Ổ CẮM LOẠI ĐÔI - 3 CỰC
	Ổ CẮM LOẠI ĐƠN - 2 CỰC
	QUẠT TREO TƯỜNG - LOẠI DÂY GIẶT
	QUẠT ĐẢO TRẦN - HỘP SÓ (DIMMER)
	HỘP ĐẦU - PHÂN DÂY
	BÌNH CHỮA CHÁY BẰNG BỘT MFZL8
	NỘI QUY VÀ TIÊU LỆNH PCCC

GHI CHÚ:

- DÂY DÙNG CHO ĐÈN: CV 2CV 1.5mm².
- DÂY DÙNG CHO QUẠT: 2CV 1.5mm².
- DÂY DÙNG CHO Ổ CẮM: 2CV2.5mm²+E2.5mm².
- BẢNG ĐIỆN ĐẶT CÁCH NỀN HOÀN THIỆN 1.5 MÉT.
- *** ĐỐI VỚI CÁC ĐOẠN DÂY ĐI ẨM SÀN: SỬ DỤNG ỎNG NHỰA LUÔN DÂY LOẠI CỨNG.
- *** ĐỐI VỚI CÁC ĐOẠN DÂY ĐI ẨM TƯỜNG: SỬ DỤNG ỎNG NHỰA LUÔN DÂY LOẠI ĐÀN HỒI.
- CÁC MÔI NƠI PHẢI ĐẢM BẢO KỸ THUẬT, CHỈ ĐƯỢC THỰC HIỆN TẠI HỘP ĐẦU - PHÂN DÂY.
- KHI THI CÔNG XEM ĐỒNG THỜI CÁC BẢN VẼ KIẾN TRÚC, BỐ TRÍ NỘI THẤT, KẾT CẤU... ĐỂ CÓ SỰ ĐIỀU CHỈNH KHI CẦN THIẾT.

CÔNG TY CP TƯ VẤN ĐẦU TƯ VÀ XÂY DỰNG TRỌNG TÍN GIA LAI

ĐC: SỐ 246/18 PHÙ ĐỔNG - PHƯỜNG PLEIKU - TỈNH GIA LAI

GIÁM ĐỐC:

CHỦ TRÌ:

THIẾT KẾ:

THỂ HIỆN:

Q.L.K.T:

CÔNG TRÌNH:	
TRƯỜNG TIỂU HỌC NGUYỄN ĐÌNH CHIỂU XÃ KÔNG BƠ LA	
ĐD XD: XÃ KÔNG BƠ LA - TỈNH GIA LAI	
HẠNG MỤC: NHÀ HÀNH CHÍNH, QUẢN TRỊ, PHÒNG CHỨC NĂNG 2 TẦNG	
MẶT BẰNG CHIẾU SÁNG TẦNG 2	
TỈ LỆ: 1/100	T.K.B.V.T.C
HT: 2025	Đ:

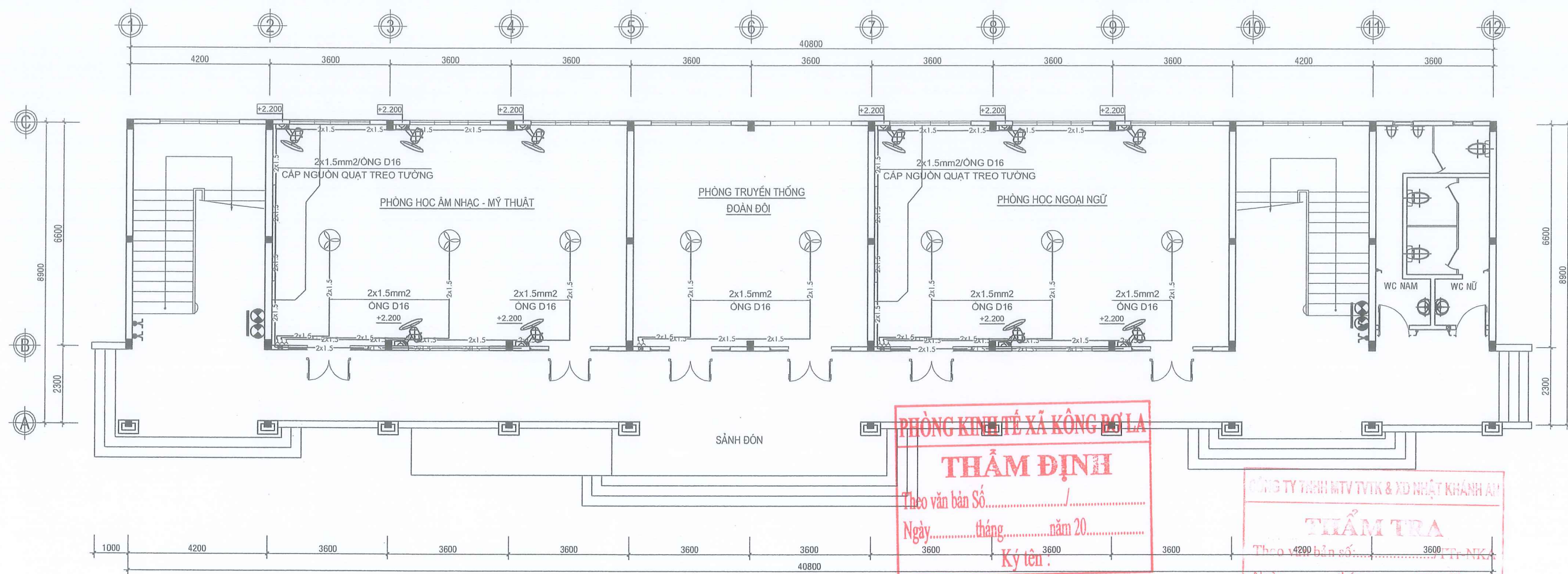

MẶT BẰNG BỐ TRÍ QUẠT TẦNG 1

CHÚ THÍCH VẬT TƯ ĐIỆN	
KÝ HIỆU	TÊN VẬT TƯ - QUY CÁCH
	ĐÈN TUBE LED LOẠI ĐÔI 2x1.2M/20W
	ĐÈN LED ÔP TRẦN. KT: 220x220/18W
	CÔNG TẮC 1 CHIỀU: ĐƠN - ĐÔI - BA
	CÔNG TẮC ĐẢO CHIỀU
	Ổ CẮM LOẠI ĐÔI - 3 CỰC
	Ổ CẮM LOẠI ĐƠN - 2 CỰC
	QUẠT TREO TƯỜNG - LOẠI DÂY GIẶT
	QUẠT ĐẢO TRẦN - HỘP SÓ (DIMMER)
	HỘP ĐẦU - PHÂN DÂY
	BÌNH CHỮA CHÁY BẰNG BỘT MFZLB
	NỘI QUY VÀ TIÊU LỆNH PCCC

GHI CHÚ:

- DÂY DỪNG CHO ĐÈN: CV 2CV 1.5mm².
- DÂY DỪNG CHO QUẠT: 2CV 1.5mm².
- DÂY DỪNG CHO Ổ CẮM: 2CV2.5mm²+E2.5mm².
- BẢNG ĐIỆN ĐẶT CÁCH NỀN HOÀN THIỆN 1.5 MÉT.
- *** ĐỐI VỚI CÁC ĐOẠN DÂY ĐI ẨM SÀN: SỬ DỤNG ỎNG NHỰA LUÔN DÂY LOẠI CỨNG.
- *** ĐỐI VỚI CÁC ĐOẠN DÂY ĐI ẨM TƯỜNG: SỬ DỤNG ỎNG NHỰA LUÔN DÂY LOẠI ĐÀN HỒI.
- CÁC MỎI NƠI PHẢI ĐẢM BẢO KỸ THUẬT, CHỈ ĐƯỢC THỰC HIỆN TẠI HỘP ĐẦU - PHÂN DÂY.
- KHI THI CÔNG XEM ĐỒNG THỜI CÁC BẢN VẼ KIẾN TRÚC, BỐ TRÍ NỘI THẤT, KẾT CẤU... ĐỂ CÓ SỰ ĐIỀU CHỈNH KHI CẦN THIẾT.

PHÒNG KINH TẾ XÃ HỘI BƠ LA
THẨM ĐỊNH
Theo văn bản Số...../.....
Ngày.....tháng.....năm 20.....
Ký tên:.....

CÔNG TY TNHH MTV TVTK & XD NHẬT KHÁNH AN
THẨM TRA
Theo văn bản số...../TT-NKA
Ngày.....tháng.....năm 20.....
Ký tên:.....



C.TY CP TƯ VẤN ĐẦU TƯ VÀ XÂY DỰNG TRỌNG TÍN GIA LAI	
ĐC: SỐ 246/18 PHÙ ĐỔNG - PHƯỜNG PLEIKU - TỈNH GIA LAI	
CHỦ TRÌ	KS. CAO NGỌC VINH
THIẾT KẾ	KS. TRẦN MẠNH HÙNG
THỂ HIỆN	KS. CAO NGỌC VINH
Q.L.K.T	KS. CAO NGỌC VINH

CÔNG TRÌNH:	
TRƯỜNG TIỂU HỌC NGUYỄN ĐÌNH CHIỂU XÃ KÔNG BƠ LA	
ĐD XD: XÃ KÔNG BƠ LA - TỈNH GIA LAI	
HẠNG MỤC: NHÀ HÀNH CHÍNH, QUẢN TRỊ, PHÒNG CHỨC NĂNG 2 TẦNG	
MẶT BẰNG BỐ TRÍ QUẠT TẦNG 1	
TỈ LỆ: 1/100	T.K.B.V.T.C
HT: 2025	Đ: 03/10

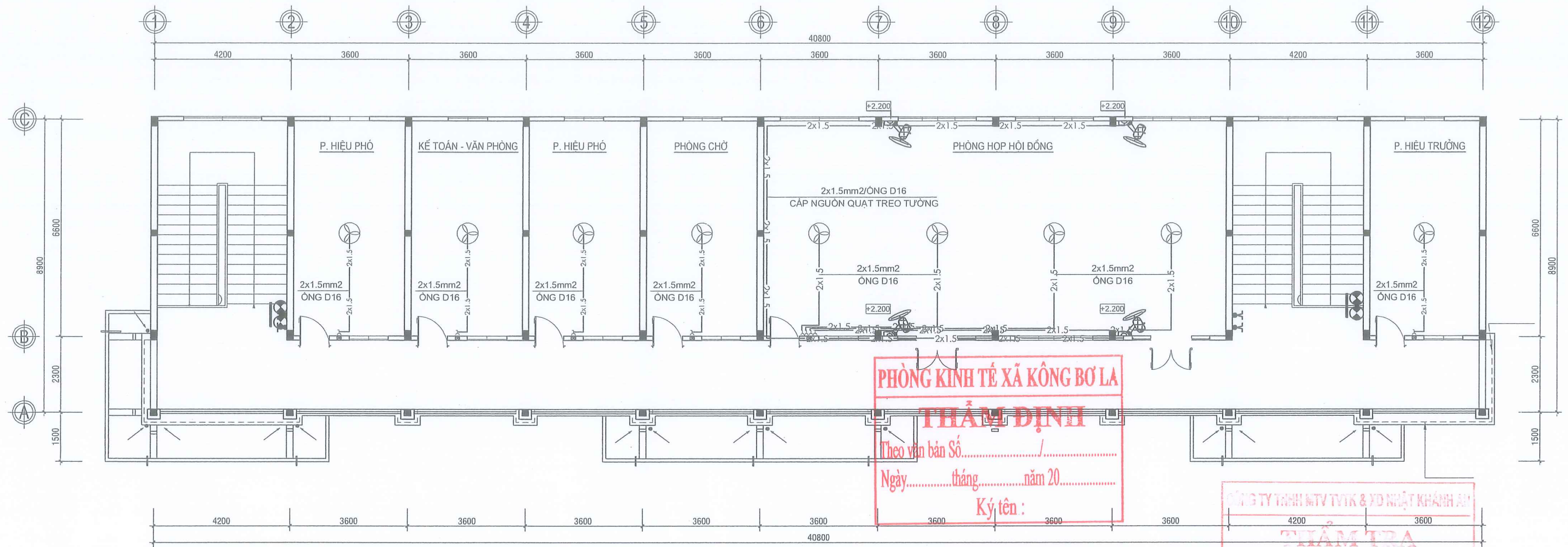

MẶT BẰNG BỐ TRÍ QUẠT TẦNG 2

CHÚ THÍCH VẬT TƯ ĐIỆN	
KÝ HIỆU	TÊN VẬT TƯ - QUY CÁCH
	ĐÈN TUBE LED LOẠI ĐÔI 2x1.2M/20W
	ĐÈN LED ÔP TRẦN. KT: 220x220/18W
	CÔNG TẮC 1 CHIỀU: ĐƠN - ĐÔI - BA
	CÔNG TẮC ĐẢO CHIỀU
	Ổ CẮM LOẠI ĐÔI - 3 CỰC
	Ổ CẮM LOẠI ĐƠN - 2 CỰC
	QUẠT TREO TƯỜNG - LOẠI DÂY GIẶT
	QUẠT ĐẢO TRẦN - HỘP SÓ (DIMMER)
	HỘP ĐẦU - PHÂN DÂY
	BÌNH CHỮA CHÁY BẰNG BỘT MFZLB
	NỘI QUY VÀ TIÊU LỆNH PCCC

GHI CHÚ:

- DÂY DỪNG CHO ĐÈN: CV 2CV 1.5mm².
- DÂY DỪNG CHO QUẠT: 2CV 1.5mm².
- DÂY DỪNG CHO Ổ CẮM: 2CV2.5mm²+E2.5mm².
- BẢNG ĐIỆN ĐẶT CÁCH NỀN HOÀN THIỆN 1.5 MÉT.
- *** ĐỐI VỚI CÁC ĐOẠN DÂY ĐI ẨM SÀN: SỬ DỤNG ỎNG NHỰA LUÔN DÂY LOẠI CỨNG.
- *** ĐỐI VỚI CÁC ĐOẠN DÂY ĐI ẨM TƯỜNG: SỬ DỤNG ỎNG NHỰA LUÔN DÂY LOẠI ĐÀN HỒI.
- CÁC MÔI NỜI PHẢI ĐẢM BẢO KỸ THUẬT, CHỈ ĐƯỢC THỰC HIỆN TẠI HỘP ĐẦU - PHÂN DÂY.
- KHI THI CÔNG XEM ĐỒNG THỜI CÁC BẢN VẼ KIẾN TRÚC, BỐ TRÍ NỘI THẤT, KẾT CẤU... ĐỂ CÓ SỰ ĐIỀU CHỈNH KHI CẦN THIẾT.

PHÒNG KINH TẾ XÃ KÔNG BƠ LA
THẨM ĐỊNH
Theo văn bản Số...../
Ngày.....tháng.....năm 20.....
Ký tên:

CÔNG TY TNHH MTV TVTK & XD NHẬT KHANH AN
THẨM TRA
Theo văn bản số:...../TT-NKA
Ngày..... tháng..... năm 20.....
Ký tên:

CÔNG TY TNHH TƯ VẤN ĐẦU TƯ VÀ XÂY DỰNG TRỌNG TÍN GIA LẠI ĐC: SỐ 246/18 PHÙ ĐỔNG - PHƯỜNG PLEIKU - TỈNH GIA LẠI	
GIÁM ĐỐC	KS. CAO NGỌC VINH
CHỦ TRÌ	
THIẾT KẾ	KS. TRẦN MẠNH HÙNG
THỂ HIỆN	
Q.L.K.T	KS. CAO NGỌC VINH

CÔNG TRÌNH: TRƯỜNG TIỂU HỌC NGUYỄN ĐÌNH CHIỂU XÃ KÔNG BƠ LA ĐD XD: XÃ KÔNG BƠ LA - TỈNH GIA LẠI	
HẠNG MỤC: NHÀ HÀNH CHÍNH, QUẢN TRỊ, PHÒNG CHỨC NĂNG 2 TẦNG	
MẶT BẰNG BỐ TRÍ QUẠT TẦNG 2	
TỈ LỆ: 1/100	T.K.B.V.T.C
HT: 2025	Đ: 04/10

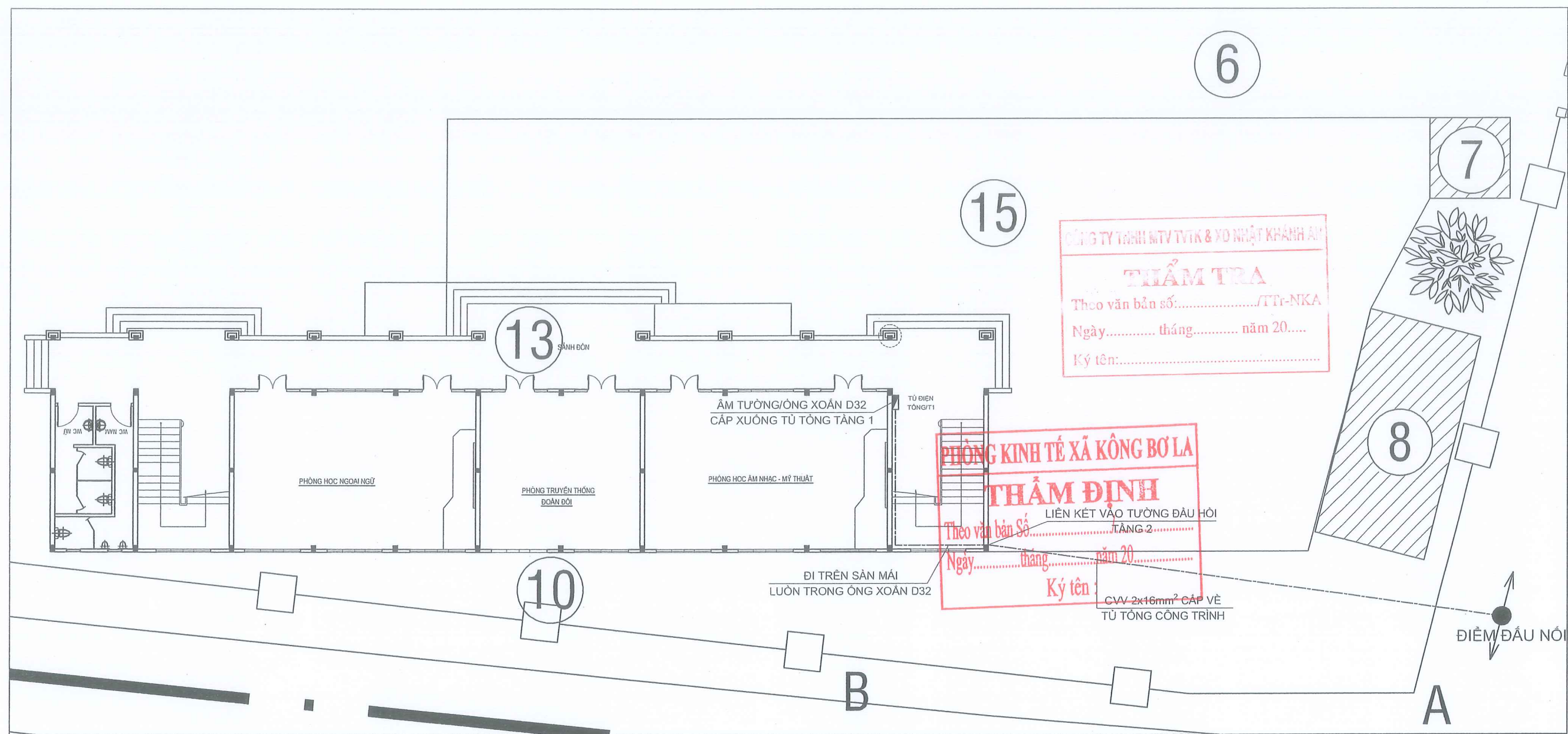

MẶT BẰNG CẤP NGUỒN TỔNG

C. TY CP. TƯ VẤN ĐẦU TƯ VÀ XÂY DỰNG TRỌNG TÍN GIA LAI ĐC: SỐ 246/18 PHÙ ĐỔNG - PHƯỜNG PLEIKU - TỈNH GIA LAI		CÔNG TRÌNH: TRƯỜNG TIỂU HỌC NGUYỄN ĐÌNH CHIỂU XÃ KÔNG BƠ LA ĐD XD: XÃ KÔNG BƠ LA - TỈNH GIA LAI	
GIÁM ĐỐC		KS. CAO NGỌC VINH	HẠNG MỤC: NHÀ HÀNH CHÍNH, QUẢN TRỊ, PHÒNG CHỨC NĂNG 2 TẦNG
CHỦ TRÌ		KS. TRẦN MẠNH HÙNG	MẶT BẰNG CẤP NGUỒN TỔNG
THIẾT KẾ		KS. CAO NGỌC VINH	TỈ LỆ: 1/100
THỂ HIỆN			T.K.B.V.T.C
Q.L.K.T			HT: 2025
		Đ:	

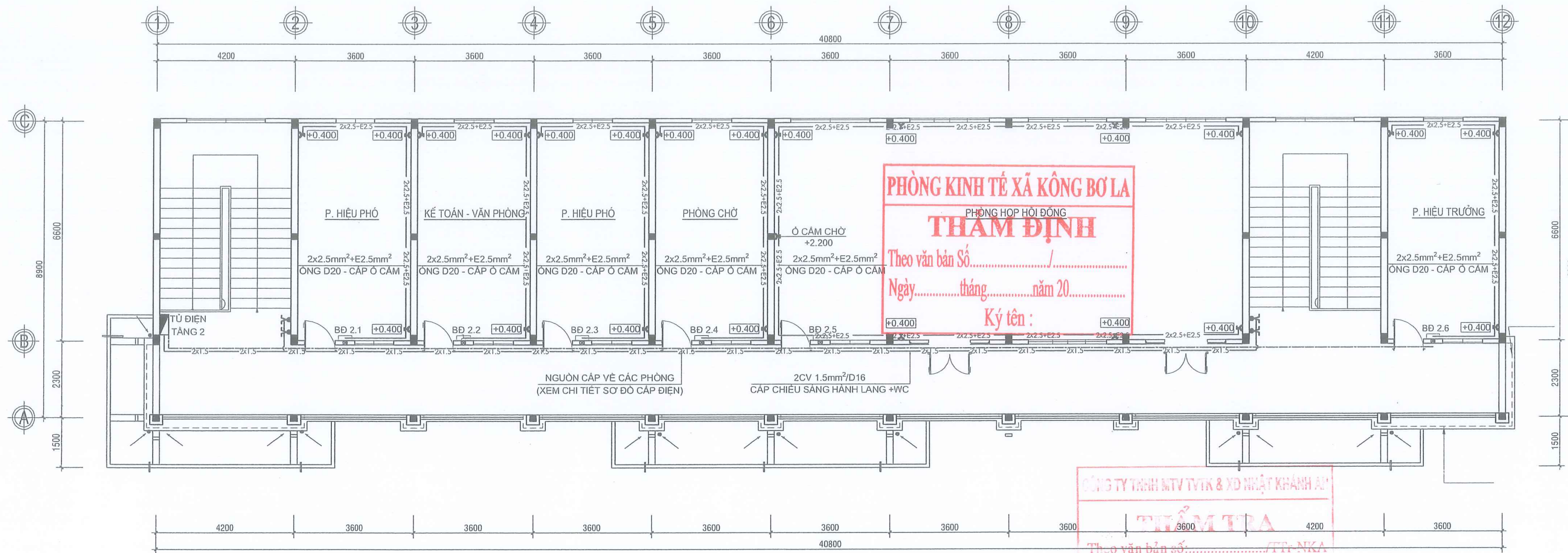

MẶT BẰNG CẤP NGUỒN - BỐ TRÍ Ổ CẮM TẦNG 2

CHÚ THÍCH VẬT TƯ ĐIỆN	
KÝ HIỆU	TÊN VẬT TƯ - QUY CÁCH
	ĐÈN TUBE LED LOẠI ĐÔI 2x1.2M/20W
	ĐÈN LED ỚP TRẦN. KT: 220x220/18W
	CÔNG TẮC 1 CHIỀU: ĐƠN - ĐÔI - BA
	CÔNG TẮC ĐẢO CHIỀU
	Ổ CẮM LOẠI ĐÔI - 3 CỰC
	Ổ CẮM LOẠI ĐƠN - 2 CỰC
	QUẠT TREO TƯỜNG - LOẠI DÂY GIẶT
	QUẠT ĐẢO TRẦN - HỘP SÓ (DIMMER)
	HỘP ĐẦU - PHÂN DÂY

GHI CHÚ:

- DÂY DỪNG CHO ĐÈN: CV 2CV 1.5mm².
- DÂY DỪNG CHO QUẠT: 2CV 1.5mm².
- DÂY DỪNG CHO Ổ CẮM: 2CV 2.5mm² + E2.5mm².
- BẢNG ĐIỆN ĐẶT CÁCH NỀN HOÀN THIỆN 1.5 MÉT.
- *** ĐỐI VỚI CÁC ĐOẠN DÂY ĐI ẨM SÀN: SỬ DỤNG ỚNG NHỰA LÙƠN DÂY LOẠI CỨNG.
- *** ĐỐI VỚI CÁC ĐOẠN DÂY ĐI ẨM TƯỜNG: SỬ DỤNG ỚNG NHỰA LÙƠN DÂY LOẠI ĐÀN HỒI.
- CÁC MÔI NÓI PHẢI ĐẢM BẢO KỸ THUẬT, CHỈ ĐƯỢC THỰC HIỆN TẠI HỘP ĐẦU - PHÂN DÂY.
- KHI THI CÔNG XEM ĐỒNG THỜI CÁC BẢN VẼ KIẾN TRÚC, BỐ TRÍ NỘI THẤT, KẾT CẤU... ĐỂ CÓ SỰ ĐIỀU CHỈNH KHI CẦN THIẾT.

C. TY CP TƯ VẤN ĐẦU TƯ VÀ XÂY DỰNG TRỌNG TÍN GIA LAI ĐC: SỐ 246/18 PHÙ ĐỔNG - PHƯỜNG PLEIKU - TỈNH GIA LAI	
GIÁM ĐỐC	KS. CAO NGỌC VINH
CHỦ TRÌ	
THIẾT KẾ	KS. TRẦN MẠNH HÙNG
THỂ HIỆN	
Q.L.K.T	KS. CAO NGỌC VINH

CÔNG TRÌNH: TRƯỜNG TIỂU HỌC NGUYỄN ĐÌNH CHIỂU XÃ KÔNG BƠ LA ĐBXD: XÃ KÔNG BƠ LA - TỈNH GIA LAI	
HẠNG MỤC: NHÀ HÀNH CHÍNH, QUẢN TRỊ, PHÒNG CHỨC NĂNG 2 TẦNG	
MẶT BẰNG CẤP NGUỒN BỐ TRÍ Ổ CẮM TẦNG 2	
TỈ LỆ: 1/100	T.K.B.V.T.C
HT: 2025	Đ: 07/10

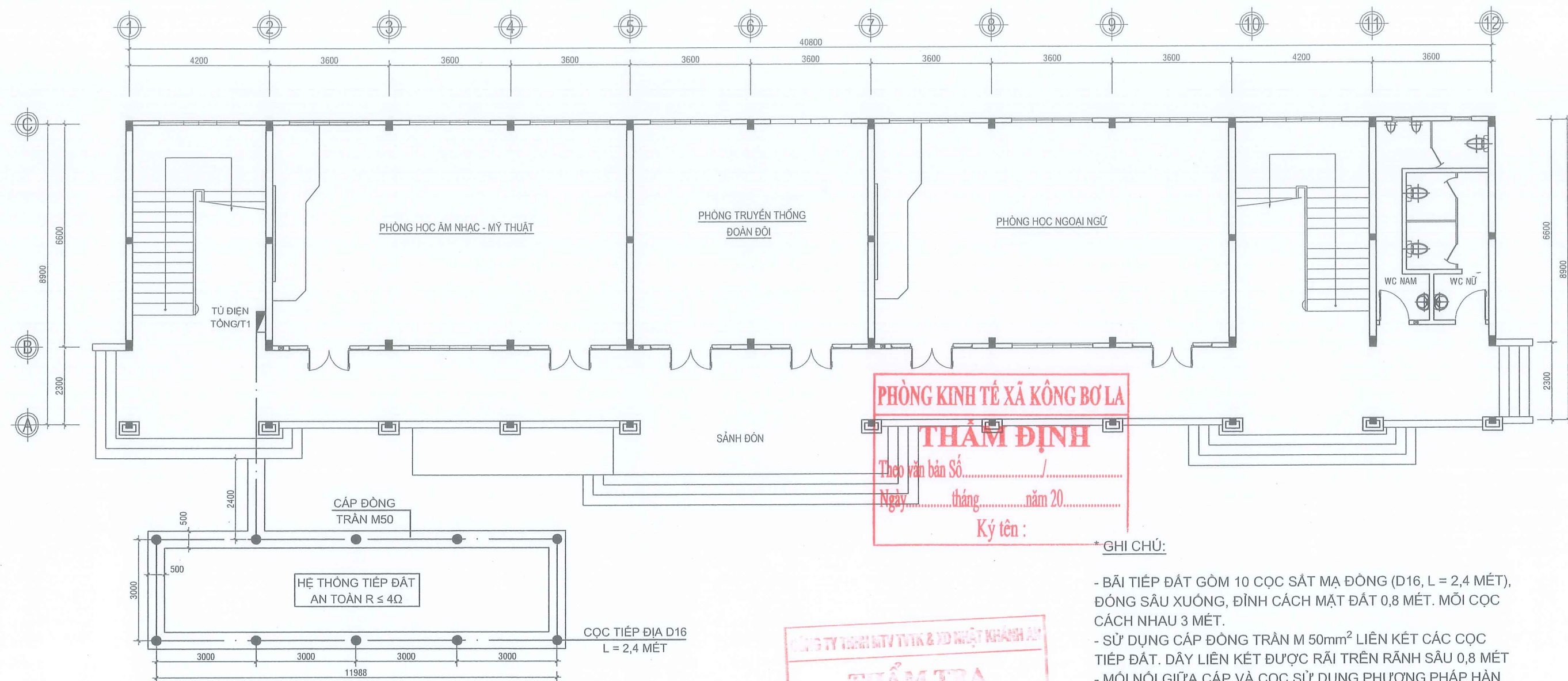

MẶT BẰNG BỐ TRÍ BÃI CỌC NỐI ĐẤT AN TOÀN

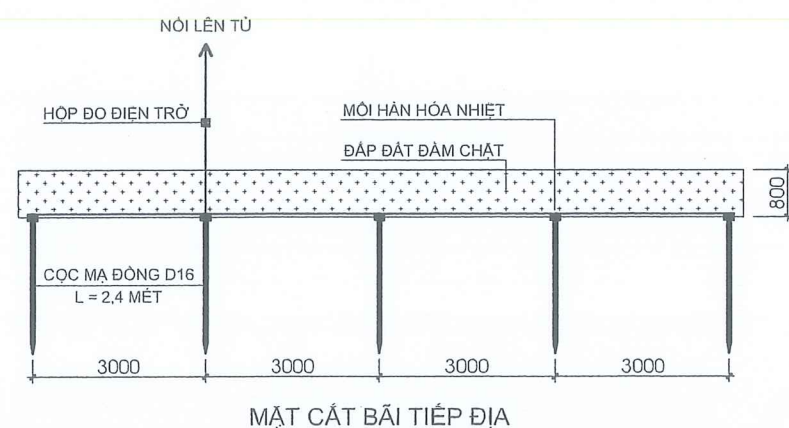

MẶT CẮT BÃI TIẾP ĐỊA

PHÒNG KINH TẾ XÃ KÔNG BƠ LA
THẨM ĐỊNH
Theo văn bản Số...../
Ngày..... tháng..... năm 20.....
Ký tên :

* GHI CHÚ:

- BÃI TIẾP ĐẤT GỒM 10 CỌC SẮT MẠ ĐỒNG (D16, L = 2,4 MÉT), ĐÓNG SÂU XUỐNG, ĐỈNH CÁCH MẶT ĐẤT 0,8 MÉT. MỖI CỌC CÁCH NHAU 3 MÉT.
- SỬ DỤNG CÁP ĐỒNG TRẦN M 50mm² LIÊN KẾT CÁC CỌC TIẾP ĐẤT. DÂY LIÊN KẾT ĐƯỢC RẢI TRÊN Rãnh SÂU 0,8 MÉT
- MỖI NƠI GIỮA CÁP VÀ CỌC SỬ DỤNG PHƯƠNG PHÁP HÀN HÓA NHIỆT ĐỂ ĐẢM BẢO LIÊN KẾT, BỀN VỮNG TRONG THỜI GIAN DÀI.
- SỬ DỤNG HÓA CHẤT GIẢM ĐIỆN TRỞ ĐỂ TĂNG CƯỜNG KHẢ NĂNG TIÊU TÁN NHANH NĂNG LƯỢNG DÒNG RÒ, GIẢM ĐIỆN TRỞ TIẾP ĐẤT, DUY TRÌ SỰ ỔN ĐỊNH CỦA HỆ THỐNG. HỢP CHẤT PHẢI ĐƯỢC PHA CHẾ THEO ĐÚNG QUY TRÌNH KỸ THUẬT Ở TÀI LIỆU HƯỚNG DẪN SỬ DỤNG ĐI KÈM VỚI SẢN PHẨM.
- ĐIỆN TRỞ TIẾP ĐẤT (R_đ) AN TOÀN ĐIỆN PHẢI ≤ 4Ω, NẾU SAU KHI THI CÔNG THEO THIẾT KẾ VẪN KHÔNG ĐẠT (DO ĐẶC ĐIỂM CẢ BIỆT VÙNG ĐẤT) THÌ PHẢI TĂNG SỐ CỌC ĐỂ CÓ TRỊ SỐ R_đ ĐẠT YÊU CẦU.

CÔNG TY TNHH MTV TVTK & XD NHẬT KHANH AN
THẨM TRA
Theo văn bản số...../TT-NKA
Ngày..... tháng..... năm 20.....
Ký tên:

C. TY CP TƯ VẤN ĐẦU TƯ VÀ XÂY DỰNG TRỌNG TÍN GIA LẠI ĐC: SỐ 246/18 PHÚ ĐỒNG - PHƯỜNG PLEIKU - TỈNH GIA LẠI	
GIÁM ĐỐC	KS. CAO NGỌC VINH
CHỦ TRÌ	KS. TRẦN MẠNH HÙNG
THIẾT KẾ	
THỂ HIỆN	
Q.L.K.T	KS. CAO NGỌC VINH

CÔNG TRÌNH: TRƯỜNG TIỂU HỌC NGUYỄN ĐÌNH CHIỂU XÃ KÔNG BƠ LA ĐDDX: XÃ KÔNG BƠ LA - TỈNH GIA LẠI	
HẠNG MỤC: NHÀ HÀNH CHÍNH, QUẢN TRỊ, PHÒNG CHỨC NĂNG 2 TẦNG	
MẶT BẰNG BỐ TRÍ BÃI CỌC NỐI ĐẤT AN TOÀN	
TỈ LỆ: 1/100	T.K.B.V.T.C
HT: 2025	Đ : 08/10

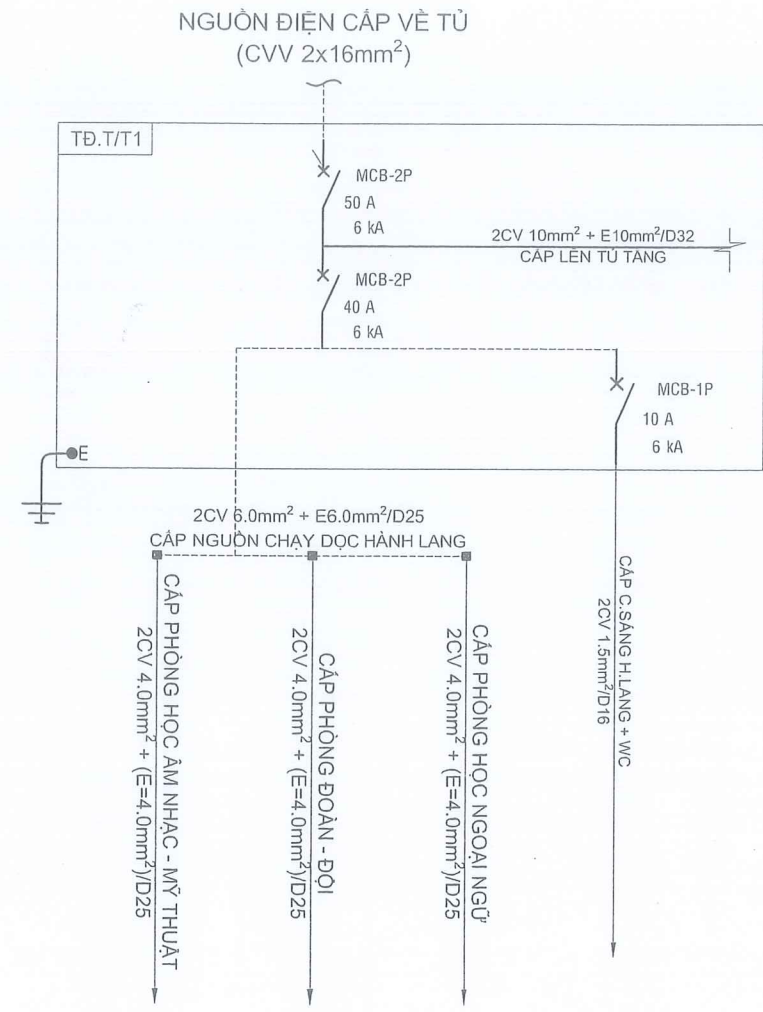

SƠ ĐỒ CẤP ĐIỆN
TỦ ĐIỆN TỔNG/TẦNG 1 - TĐ.T/T1

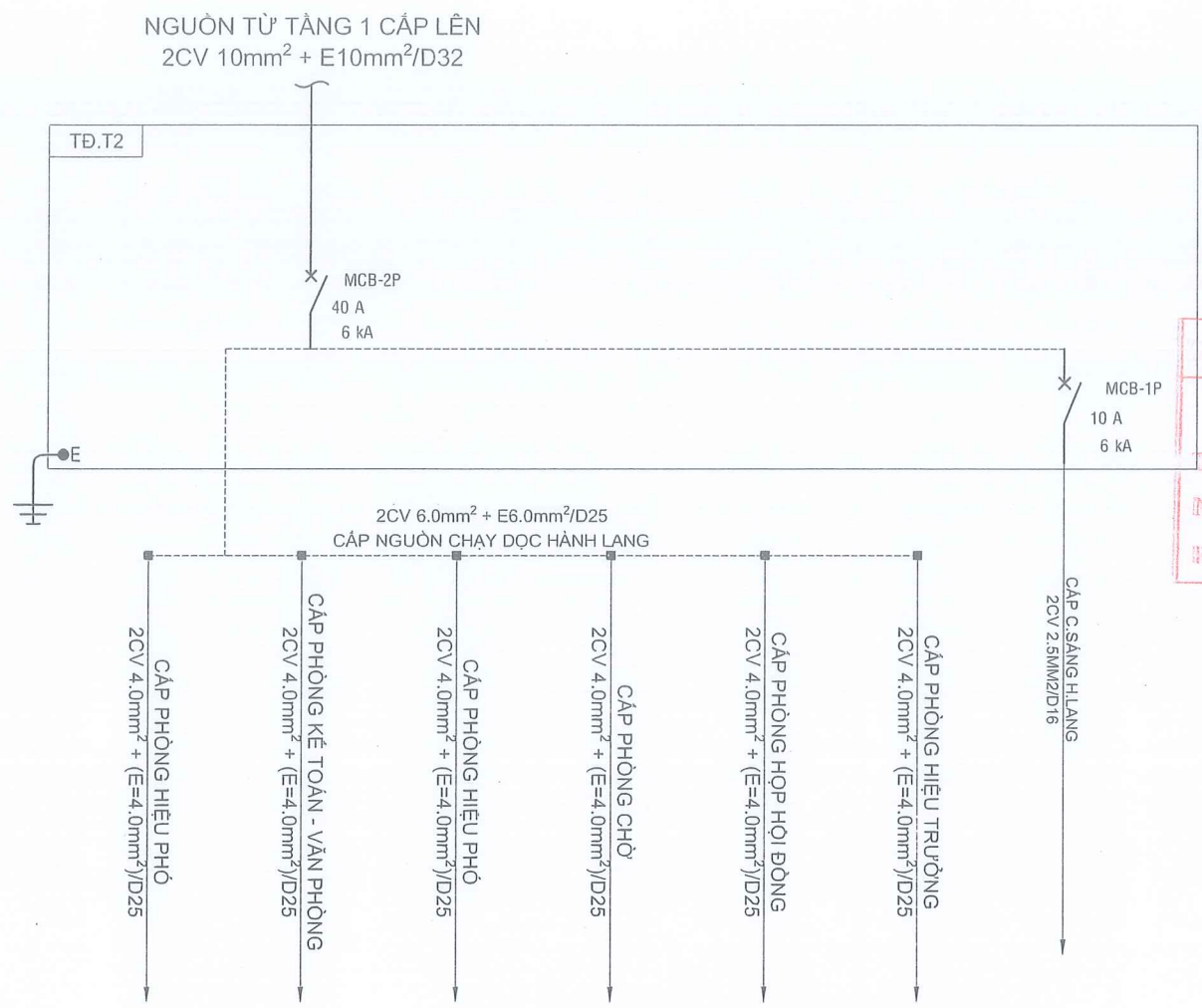
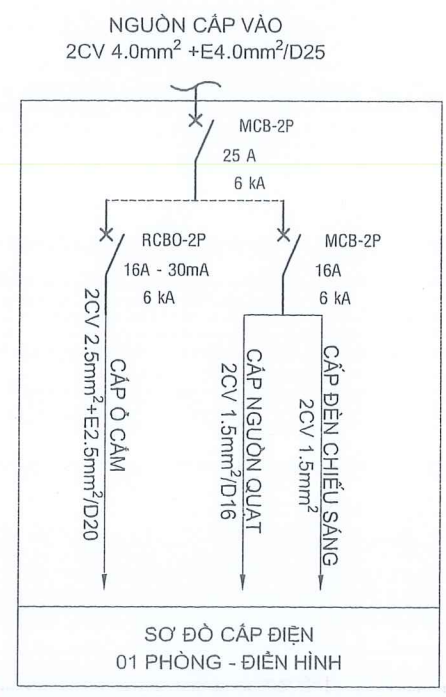

SƠ ĐỒ CẤP ĐIỆN
TỦ ĐIỆN TẦNG 2 - TĐ.T2

PHÒNG KINH TẾ XÃ KÔNG BƠ LA

THẨM ĐỊNH

Theo văn bản Số...../.....

Ngày.....tháng.....năm 20.....

Ký tên :

THẨM TRA

Theo văn bản số...../TT-NKA

Ngày.....tháng.....năm 20.....

Ký tên:

CÔNG TRÌNH: TRƯỜNG TIỂU HỌC NGUYỄN ĐÌNH CHIỂU XÃ KÔNG BƠ LA ĐDD: XÃ KÔNG BƠ LA - TỈNH GIA LAI	
HẠNG MỤC: NHÀ HÀNH CHÍNH, QUẢN TRỊ, PHÒNG CHỨC NĂNG 2 TẦNG	
SƠ ĐỒ CẤP ĐIỆN	
GIÁM ĐỐC	KS. CAO NGỌC VINH
CHỦ TRÌ	KS. TRẦN MẠNH HÙNG
THIẾT KẾ	
THỂ HIỆN	
Q.L.K.T	KS. CAO NGỌC VINH
TỈ LỆ: 1/100	T.K.B.V.T.C
HT: 2025	Đ : 09/10

THỐNG KÊ VẬT TƯ ĐIỆN

STT	TÊN THIẾT BỊ - QUY CÁCH	ĐƠN VỊ	SỐ LƯỢNG	STT	TÊN THIẾT BỊ - QUY CÁCH	ĐƠN VỊ	SỐ LƯỢNG
A	THIẾT BỊ BẢO VỆ - ĐÓNG CẮT			C	TỦ ĐIỆN - BẢNG ĐIỆN ...		
01	MCB 2P 50A - 6kA	CÁI	01	01	TỦ ĐIỆN ÂM TƯỜNG CÓ NẬP CHE (CHỨA 3-6 MODULE)TỔNG/TẦNG	TỦ	02
02	MCB 2P 40A - 6kA	CÁI	02	02	TỦ ĐIỆN ÂM TƯỜNG CÓ NẬP CHE (CHỨA 3-6 MODULE)/PHÒNG	TỦ	09
03	MCB 2P 25A - 6kA	CÁI	09	03	BẢNG ĐIỆN + ĐẾ ÂM LOẠI ĐƠN	BỘ	23
04	MCB 2P 16A - 6kA	CÁI	09	04	BẢNG ĐIỆN + ĐẾ ÂM LOẠI ĐÔI	BỘ	38
05	RCBO 2P 16A 30mA - 6kA	CÁI	09	05	BẢNG ĐIỆN + ĐẾ ÂM LOẠI BA	BỘ	02
06	MCB 1P 10A - 6kA	CÁI	02	06	HỘP ĐẦU - PHẦN DÂY	HỘP	11
B	DÂY DẪN - ỒNG BẢO HỘ			D	BÓNG ĐÈN - CÔNG TẮC ...		
01	DÂY DẪN CVV 2x16mm ²	MÉT	50	01	ĐÈN TUBE LED LOẠI ĐÔI 2x1.2M/20W	BỘ	34
02	DÂY DẪN CV 10mm ²	MÉT	40	02	ĐÈN LED ỚP TRẦN. KT: 220x220/18W	BỘ	21
03	DÂY DẪN CV 6.0mm ²	MÉT	210	03	CÔNG TẮC ĐƠN 1 CHIỀU	CÁI	21
04	DÂY DẪN CV 4.0mm ²	MÉT	90	04	CÔNG TẮC ĐƠN ĐẢO CHIỀU	CÁI	08
05	DÂY DẪN CV 2.5mm ²	MÉT	410	05	Ổ CẮM ĐÔI LOẠI 3 CHẤU	CÁI	31
06	DÂY DẪN CV 1.5mm ²	MÉT	1250	06	Ổ CẮM ĐÔI LOẠI 2 CHẤU (DÙNG CHO QUẠT TREO TƯỜNG)	CÁI	14
07	ỒNG CỨNG LUỒN DÂY D16 (ÂM SÀN)	MÉT	250	07	QUẠT TREO TƯỜNG - LOẠI DÂY GIẶT	BỘ	14
08	ỒNG ĐÀN HỒI LUỒN DÂY D16	MÉT	360	08	QUẠT ĐẢO TRẦN - BAO GỒM HỘP SÓ/DIMMER	BỘ	17
09	ỒNG ĐÀN HỒI LUỒN DÂY D20	MÉT	135	09	BÌNH CHỮA CHÁY BẢNG BỘT MFZL8	BÌNH	08
10	ỒNG ĐÀN HỒI LUỒN DÂY D25	MÉT	100	10	NƠI QUỲ VÀ TIỀN HÍNH CHỮA CHÁY	BỘ	04
11	ỒNG ĐÀN HỒI LUỒN DÂY D32	MÉT	15				
12	KHUNG U + SỬ ĐÓN DÂY (LOẠI 2 SỬ)	BỘ	01				

THỐNG KÊ VẬT TƯ
HỆ THỐNG NÓI ĐẤT AN TOÀN

STT	TÊN THIẾT BỊ - QUY CÁCH	ĐƠN VỊ	SỐ LƯỢNG
01	CỌC TIẾP ĐẤT MẠ ĐỒNG D16, L = 2,4 MÉT	CỌC	10
02	CÁP ĐỒNG TRẦN M50	MÉT	40
03	HÓA CHẤT GIẢM ĐIỆN TRỞ	BAO	04
04	HỘP ĐO ĐIỆN TRỞ 250x150	HỘP	01
05	MỎI HÀN HÓA NHIỆT CADWELD 65G/LQ	LQ	10

PHÒNG KINH TẾ XÃ KÔNG BƠ LA
THẨM ĐỊNH
Theo văn bản Số...../.....
Ngày.....tháng.....năm 20.....
Ký tên:

THẨM TRA
Theo văn bản số...../TT-NKA
Ngày.....tháng.....năm 20.....
Ký tên:

		CÔNG TRÌNH: TRƯỜNG TIỂU HỌC NGUYỄN ĐÌNH CHIỂU XÃ KÔNG BƠ LA ĐBXD: XÃ KÔNG BƠ LA - TỈNH GIA LAI	
C. TY CP TƯ VẤN ĐẦU TƯ VÀ XÂY DỰNG TRỌNG TÍN GIA LAI ĐC SỐ 246/18 PHÙ ĐỔNG - PHƯỜNG PLEIKU - TỈNH GIA LAI		HẠNG MỤC: NHÀ HÀNH CHÍNH, QUẢN TRỊ, PHÒNG CHỨC NĂNG 2 TẦNG	
CHỦ TRÌ		THỐNG KÊ VẬT TƯ	
THIẾT KẾ		TỈ LỆ: 1/100	T.K.B.V.T.C
THỂ HIỆN		Đ: 	
Q.L.K.T	KS. CAO NGỌC VINH	HT: 2025	

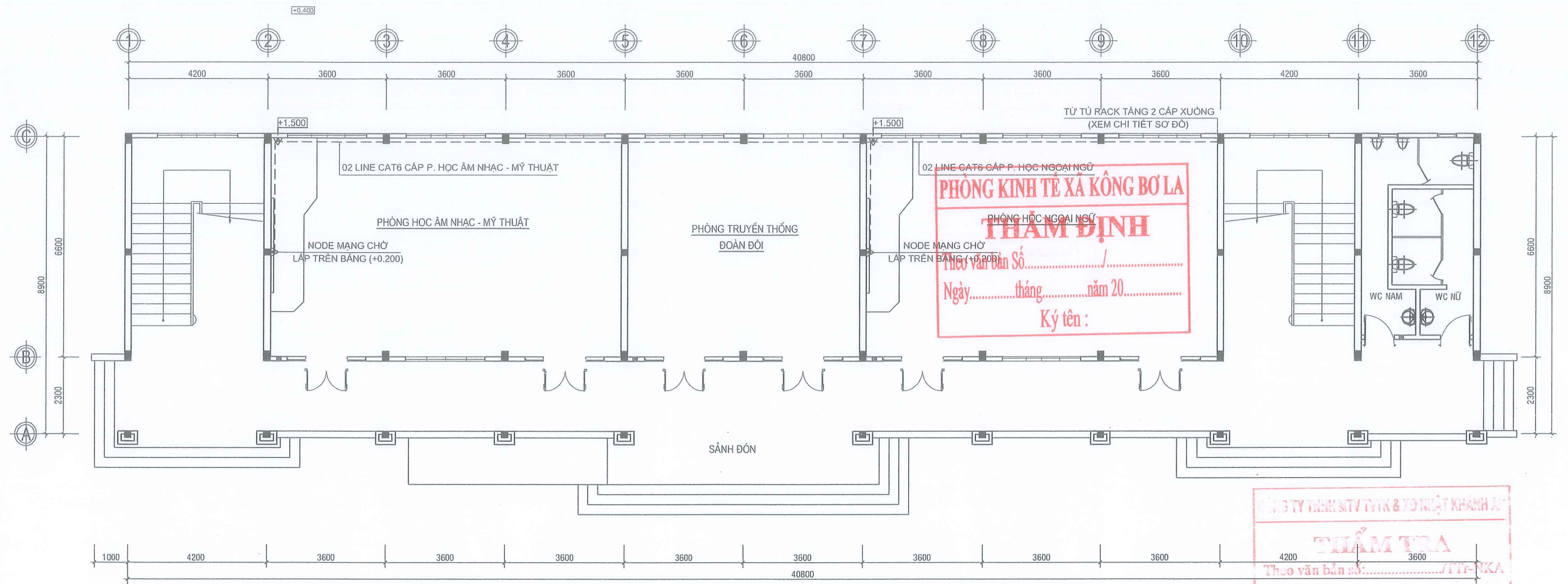

CÔNG TY TNHH MTV TTK & XD VIỆT KHÁNH AN
THẨM TRA
Theo văn bản số:...../TT-PKA
Ngày..... tháng..... năm 20....
Ký tên:.....

MẶT BẰNG Ồ TRÍ NODE MẠNG TẦNG 1

STT	KÍ HIỆU	CHUNG LOẠI QUY CÁCH
1		TỦ RACK
2		Ổ CẮM MẠNG RJ45
3		CÁP MÁY TÍNH

		CÔNG TRÌNH: TRƯỜNG TIỂU HỌC NGUYỄN ĐÌNH CHIỂU XÃ KÔNG BƠ LA ĐBXD: XÃ KÔNG BƠ LA - TỈNH GIA LAI			
GIÁM ĐỐC		HẠNG MỤC: NHÀ HÀNH CHÍNH, QUẢN TRỊ, PHÒNG CHỨC NĂNG 2 TẦNG			
CHỦ TRÌ		MẶT BẰNG BỐ TRÍ NODE MẠNG TẦNG 1			
THIẾT KẾ		TỈ LỆ: 1/100 T.K.B.V.T.C			
THỂ HIỆN		HT: 2025			
Q.L.K.T		IE: <table><tr><td>01</td></tr><tr><td>03</td></tr></table>		01	03
01					
03					

BẢNG TỔNG HỢP THIẾT BỊ MẠNG MÁY TÍNH

STT	CHUNG LOẠI QUY CÁCH	ĐƠN VỊ	SỐ LƯỢNG
1	TỦ RACK 24U ĐỂ DƯỚI NỀN (CAO: 600; RỘNG: 550; SÂU 600)MM BAO GỒM BÁNH XE	TỦ	01
2	SWITCH 24 PORT	CÁI	01
3	Ổ CẮM MẠNG RJ45	CÁI	12
4	MẶT NẠ + CHÂN ĐỂ	BỘ	12
5	HẠT MẠNG RJ45 (HỘP 100 CÁI)	HỘP	01
6	CÁP MÂY TÍNH CAT6	M	420
7	ỐNG NHỰA XOẮN D20 ĐI CHÌM	M	310
8	ỐNG NHỰA XOẮN D25 ĐI CHÌM	M	15

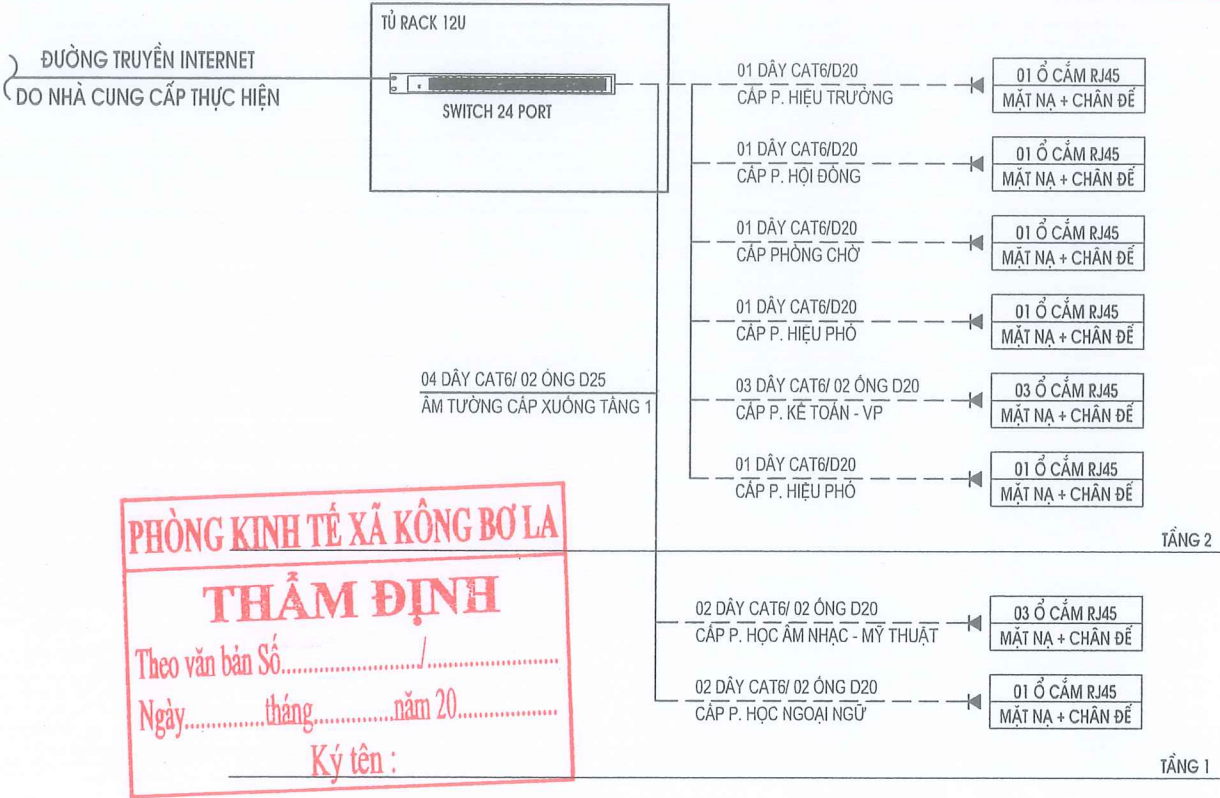

PHÒNG KINH TẾ XÃ KÔNG BƠ LA

THẨM ĐỊNH

Theo văn bản Số...../

Ngày.....tháng.....năm 20.....

Ký tên :

SƠ ĐỒ NGUYÊN LÝ HỆ THỐNG MẠNG LAN

CÔNG TY TNHH MTV TƯ VẤN & XD NHẬT KHANH AN

THẨM TRA

Theo văn bản số:...../TT-NKA

Ngày..... tháng..... năm 20.....

Ký tên:.....

PHÒNG KINH TẾ XÃ KÔNG BƠ LA

THẨM ĐỊNH

Theo văn bản Số...../

Ngày.....tháng.....năm 20.....

Ký tên :

SƠ ĐỒ NGUYÊN LÝ HỆ THỐNG MẠNG LAN

CÔNG TRÌNH:

TRƯỜNG TIỂU HỌC NGUYỄN ĐÌNH CHIỂU XÃ KÔNG BƠ LA

ĐBXD: XÃ KÔNG BƠ LA - TỈNH GIA LAI

HẠNG MỤC: NHÀ HÀNH CHÍNH, QUẢN TRỊ, PHÒNG CHỨC NĂNG 2 TẦNG

SƠ ĐỒ NGUYÊN LÝ - TK VẬT TƯ

TỈ LỆ: 1/100

T.K.B.V.T.C

HT: 2025

IE : 03

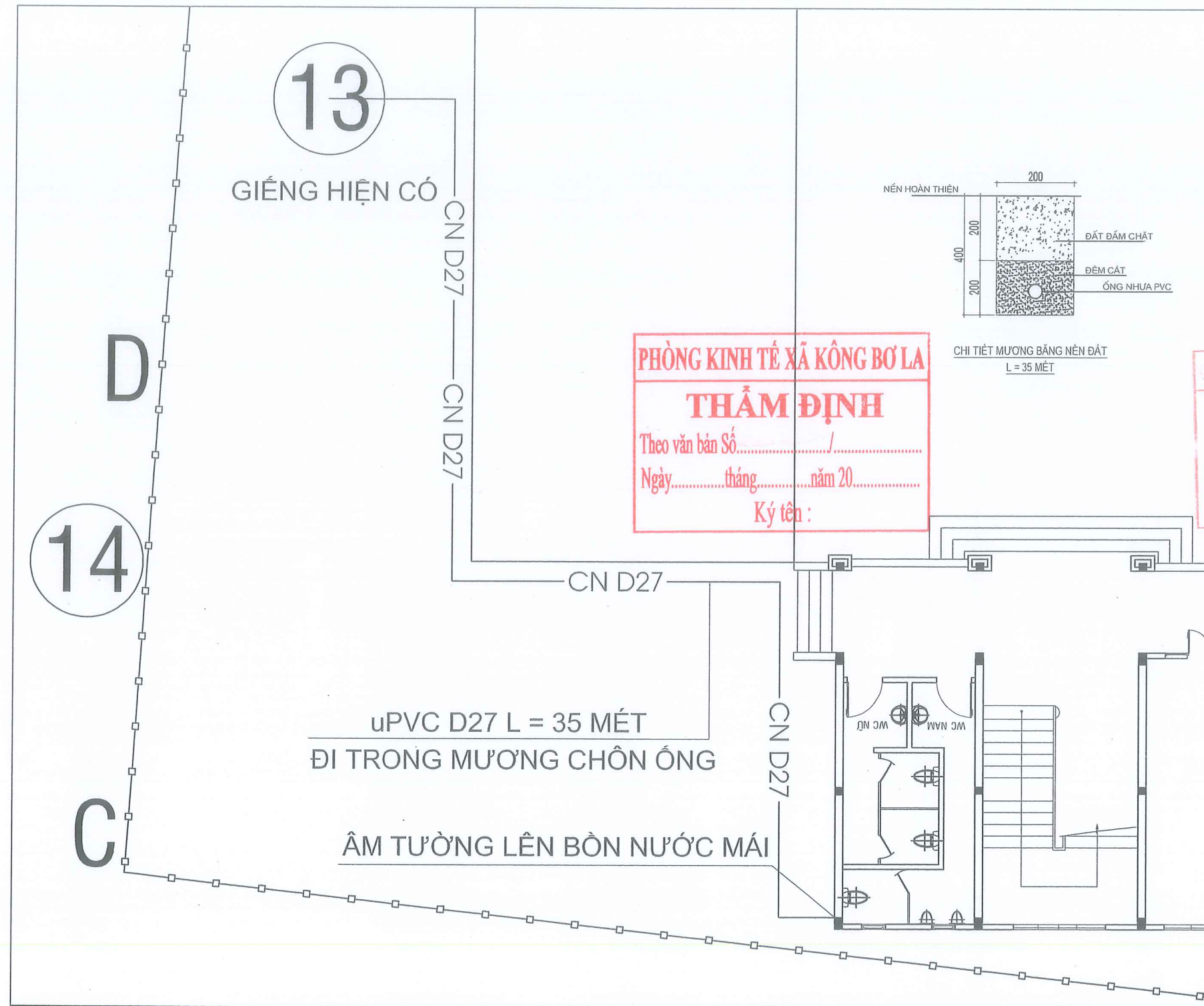

MẶT BẰNG CẤP NƯỚC NGOÀI NHÀ



C. TY CP TƯ VẤN ĐẦU TƯ VÀ XÂY DỰNG TRỌNG TÍN GIA LAI		CÔNG TRÌNH:	
ĐC: SỐ 246/18 PHÙ ĐỔNG - PHƯỜNG PLEIKU - TỈNH GIA LAI		TRƯỜNG TIỂU HỌC NGUYỄN ĐÌNH CHIỂU XÃ KÔNG BƠ LA	
GIÁM ĐỐC		ĐDDX: XÃ KÔNG BƠ LA - TỈNH GIA LAI	
CHỦ TRÌ		HẠNG MỤC: NHÀ HÀNH CHÍNH, QUẢN TRỊ, PHÒNG CHÚC NẮNG 2 TẦNG	
THIẾT KẾ		MẶT BẰNG CẤP NƯỚC NGOÀI NHÀ	
THỂ HIỆN		TỈ LỆ: 1/100	T.K.B.V.T.C
Q.L.K.T		HT: 2025	N : 01/05

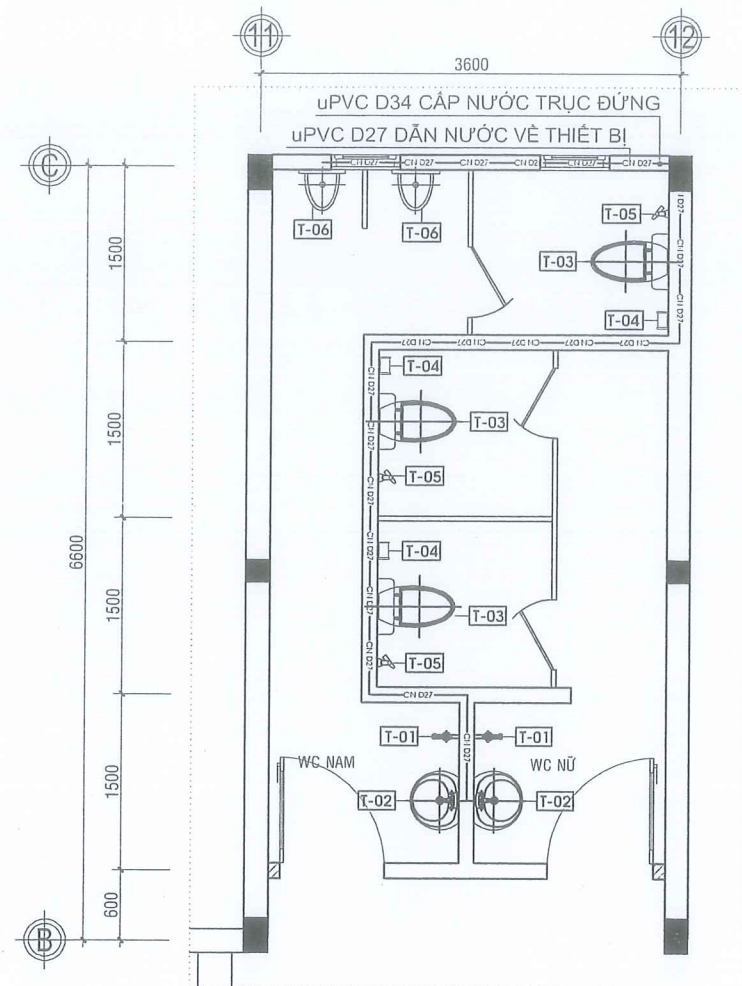

MẶT BẰNG CẤP NƯỚC

KÝ HIỆU:

T-01	VỎI NƯỚC RỬA SÀN
T-02	LAVABÔ RỬA
T-03	BỆ XÍ BỆT (SỬ TRẮNG)
T-04	HỘP ĐUNG GIẤY VỆ SINH
T-05	VỎI XỊT VỆ SINH
T-06	TIỂU NAM MẮM NON
T-07	PHỄU THU NƯỚC SÀN INOX 150 x 150

GHI CHÚ:

- NƯỚC CẤP VỀ ĐƯỢC BƠM TỪ GIẾNG HIỆN TRẠNG LÊN BỒN NƯỚC MÁI.

* NƯỚC CẤP:

- uPVC D34: CẤP TRỰC ĐỨNG XUỐNG KHU VỆ SINH
- uPVC D27: DẪN NƯỚC ĐẾN THIẾT BỊ

* NƯỚC THOÁT:

- uPVC D42,D60: THOÁT NƯỚC THIẾT BỊ
- uPVC D90: THOÁT NƯỚC TRỰC CHÍNH
- uPVC D114: THOÁT XÍ

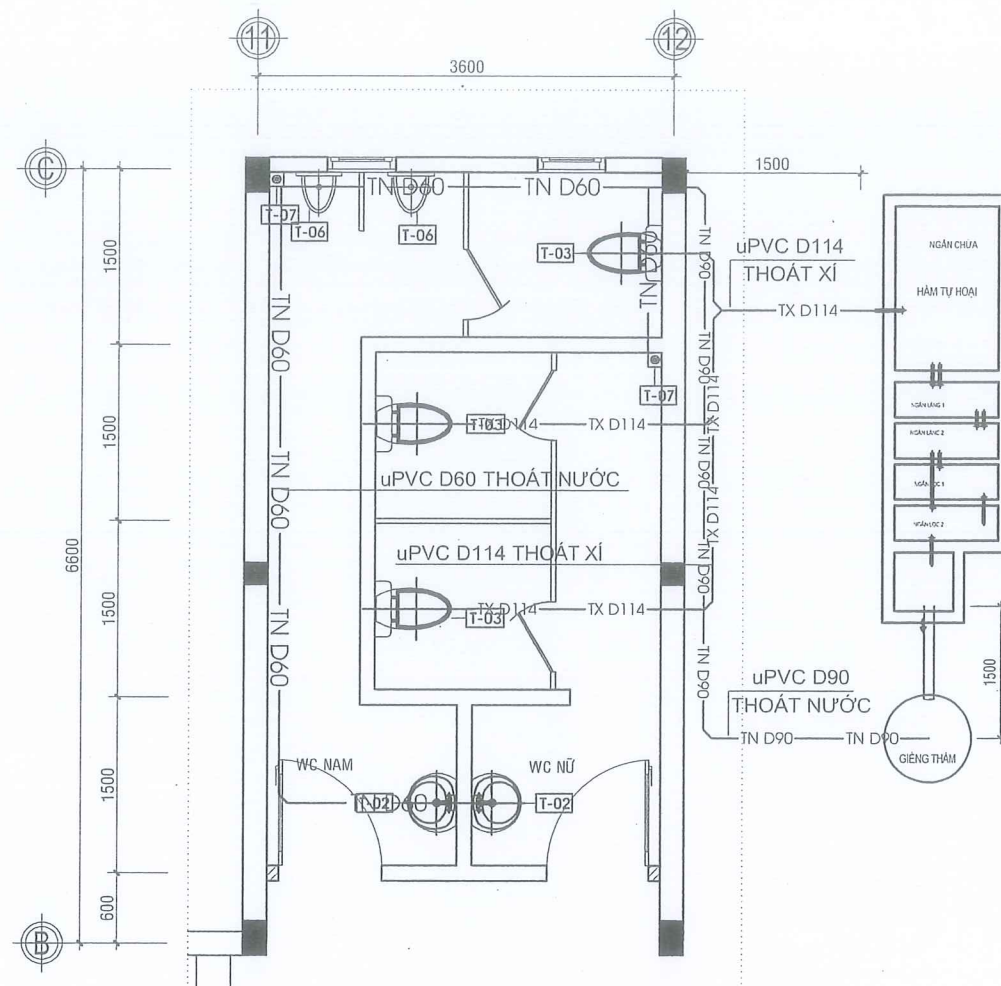

MẶT BẰNG THOÁT NƯỚC

THẨM ĐỊNH

THẨM ĐỊNH

Theo văn bản Số...../.....

Ngày.....tháng.....năm 20.....

Ký tên :

CÔNG TY TNHH MTV TƯ VẤN & XD NHẬT KHANH AN

THẨM TRA

Theo văn bản số...../TT-NKA

Ngày..... tháng..... năm 20.....

Ký tên:.....

CÔNG TY CỔ PHẦN TƯ VẤN ĐẦU TƯ VÀ XÂY DỰNG TRỌNG TÍN GIA LAI

ĐC: SỐ 246/18 PHÙ ĐỔNG - PHƯỜNG PLEIKU - TỈNH GIA LAI

GIÁM ĐỐC:

KS. CAO NGỌC VINH

CHỦ TRÌ:

THIẾT KẾ:

THỂ HIỆN:

Q.L.K.T:

KS. TRẦN MẠNH HÙNG

KS. CAO NGỌC VINH

CÔNG TRÌNH:

TRƯỜNG TIỂU HỌC NGUYỄN ĐÌNH CHIỂU XÃ KÔNG BƠ LA

ĐỒXD: XÃ KÔNG BƠ LA - TỈNH GIA LAI

HẠNG MỤC: NHÀ HÀNH CHÍNH, QUẢN TRỊ, PHÒNG CHỨC NĂNG 2 TẦNG

MẶT BẰNG CẤP - THOÁT NƯỚC

TỈ LỆ: 1/100 T.K.B.V.T.C

HT: 2025

N :

BẢNG THỐNG KÊ VẬT LIỆU

STT	DANH MỤC	Đ.VỊ	SỐ LƯỢNG
A	HỆ THỐNG CẤP - THOÁT NƯỚC KHU VỆ SINH		
	ÔNG NHỰA uPVC Ø27 DÂY 3MM	MÉT	70
	ÔNG NHỰA uPVC Ø34 DÂY 3MM	MÉT	15
	ÔNG NHỰA uPVC Ø42 DÂY 3,5MM	MÉT	04
	ÔNG NHỰA uPVC Ø60 DÂY 4MM	MÉT	12
	ÔNG NHỰA uPVC Ø90 DÂY 4MM	MÉT	10
	ÔNG NHỰA uPVC Ø114 DÂY 5MM	MÉT	15
	CO NHỰA uPVC Ø27 LOẠI DÂY	CÁI	12
	CO NHỰA GAI TRONG uPVC Ø27/21 LOẠI DÂY	CÁI	12
	CO NHỰA uPVC Ø34 LOẠI DÂY	CÁI	04
	CO NHỰA uPVC Ø42/60 LOẠI DÂY	CÁI	04
	CO NHỰA uPVC Ø60 LOẠI DÂY	CÁI	06
	TÊ NHỰA uPVC Ø27 LOẠI DÂY	CÁI	10
	TÊ NHỰA GAI TRONG uPVC Ø27/21 LOẠI DÂY	CÁI	08
	TÊ CONG uPVC Ø42/60 LOẠI DÂY	CÁI	04
	LỢI NHỰA uPVC Ø60 LOẠI DÂY	CÁI	04
	LỢI NHỰA uPVC Ø90 LOẠI DÂY	CÁI	04
	LỢI NHỰA uPVC Ø114 LOẠI DÂY	CÁI	08
	Y NHỰA uPVC Ø60/90 LOẠI DÂY	CÁI	01
	Y NHỰA uPVC Ø114 LOẠI DÂY	CÁI	02

BẢNG THỐNG KÊ VẬT LIỆU

STT	DANH MỤC	Đ.VỊ	SỐ LƯỢNG
B	THIẾT BỊ - VẬT TƯ	Đ.VỊ	SỐ LƯỢNG
	XÍ BÊT 2 KHÔI (BAO GỒM DÂY CÁP + VỎI XÍ(T)	BỘ	03
	HỘP DỰNG (MÓC) GIẤY	HỘP	03
	LAVABÔ (BAO GỒM DÂY CÁP + VAN XÁ NÓNG LẠNH + BỘ XÁ)	BỘ	02
	KỆ KÍNH	BỘ	02
	GƯƠNG SOI	BỘ	02
	KỆ XÁ PHÒNG	BỘ	02
	ĂU TIÊU NAM (BAO GỒM VAN XÁ + BỘ XÁ)	BỘ	02
	PHỄU THU SÀN D150	CÁI	02
	VAN XÁ D21	CÁI	02
	VAN KHÓA D34	CÁI	01
	BỒN NƯỚC INOX 2M3	BỒN	01

CÔNG TY TNHH MTV TVTK & XD NHẬT KHANH AN
THẨM TRA
Theo văn bản số:...../TT-NKA
Ngày..... tháng..... năm 20....
Ký tên:.....

PHÒNG KINH TẾ XÃ KÔNG BƠ LA
THẨM ĐỊNH
Theo văn bản Số...../
Ngày..... tháng..... năm 20.....
Ký tên :

		CÔNG TRÌNH:		
C. TY CỔ PHẦN ĐẦU TƯ VÀ XÂY DỰNG TRỌNG TÍN GIA LAI ĐC: SỐ 246/18 PHÙ ĐỔNG - PHƯỜNG PLEIKU - TỈNH GIA LAI		TRƯỜNG TIỂU HỌC NGUYỄN ĐÌNH CHIỂU XÃ KÔNG BƠ LA ĐD XD: XÃ KÔNG BƠ LA - TỈNH GIA LAI		
GIÁM ĐỐC		KS. CAO NGỌC VINH	HẠNG MỤC: NHÀ HÀNH CHÍNH, QUẢN TRỊ, PHÒNG CHỨC NĂNG 2 TẦNG	
CHỦ TRÌ		KS. TRẦN MẠNH HÙNG	VẬT TƯ CẤP - THOÁT NƯỚC	
THIẾT KẾ			TỈ LỆ: 1/100	T.K.B.V.T.C
THỂ HIỆN			HT: 2025	
Q.L.K.T		KS. CAO NGỌC VINH	N : <div>03 05</div>	

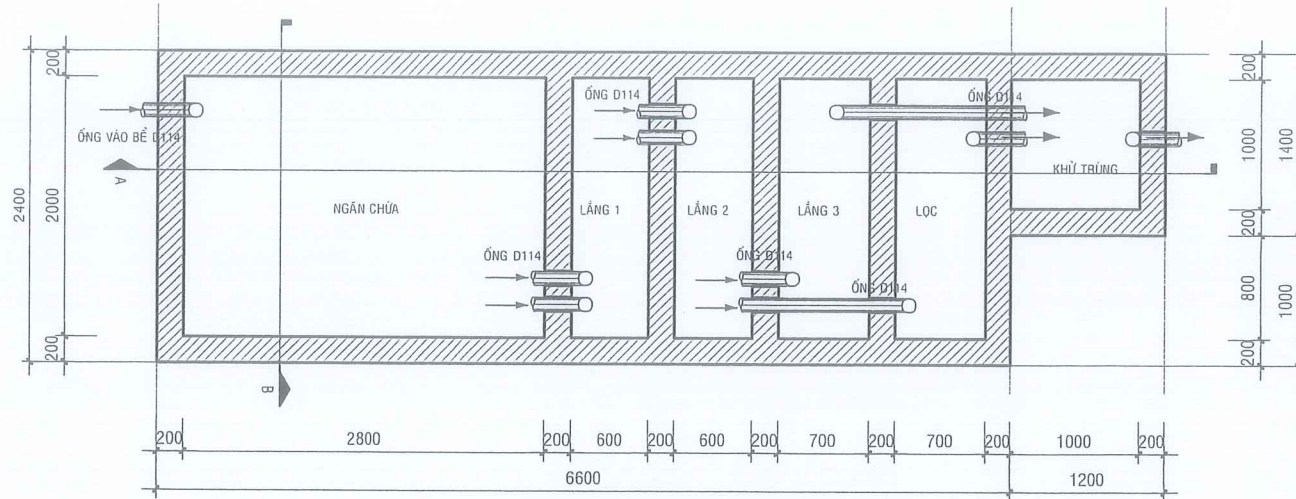

MẶT BẰNG ĐÁY BỂ TỰ HOẠI

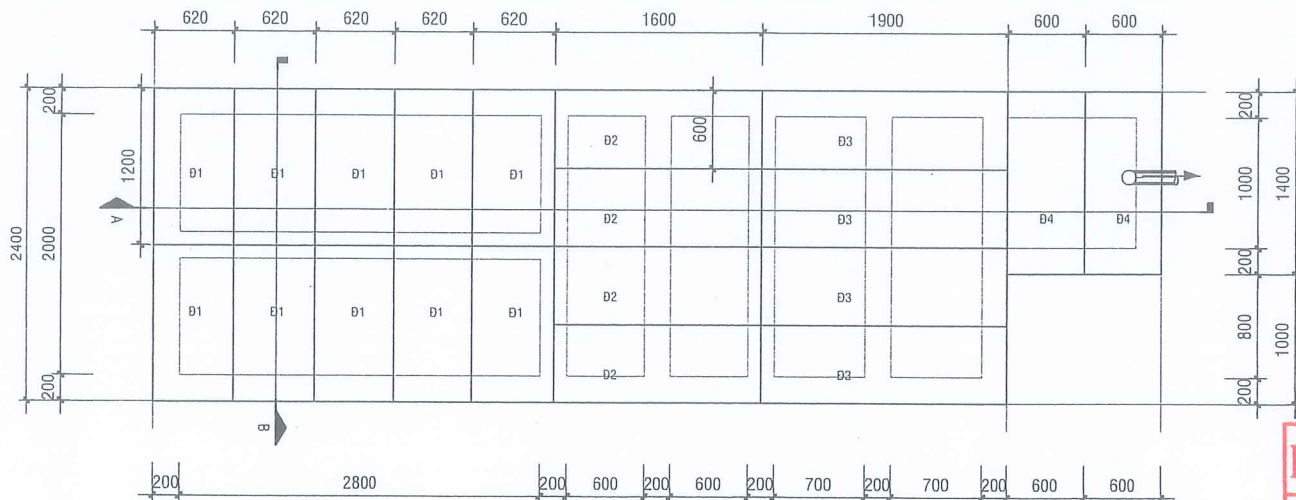

MẶT BẰNG NẮP BỂ TỰ HOẠI

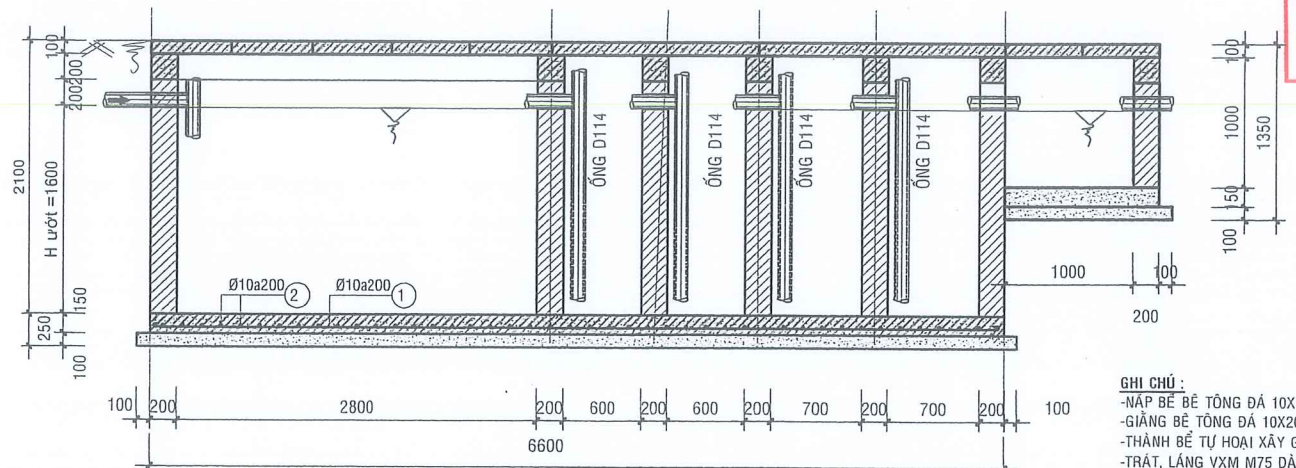

MẶT CẮT A-A

GHI CHÚ:
-NẮP BỂ TỔNG ĐÁ 10X20 B15 (M200), DÂY 100
-GIĂNG BỂ TỔNG ĐÁ 10X20 B15 (M200)
-THÀNH BỂ TỰ HOẠI XÂY GẠCH KHÔNG NUNG 50X100X200 VXM MẮC 75
-TRÁT, LẮNG VXM M75 DÂY 20, QUÉT NƯỚC XM 2 NƯỚC
-ĐÁY BỂ TỔNG ĐÁ 10X20 B15 (M200), DÂY 150
-LÓT ĐÁ BỂ TỔNG ĐÁ 40X60 VXM MẮC 50
-VỊ TRÍ BỂ TỰ HOẠI TỪNG NHÀ CÓ THỂ ĐIỀU CHỈNH CHO PHÙ HỢP VỚI ĐIỀU KIỆN THI CÔNG THỰC TẾ

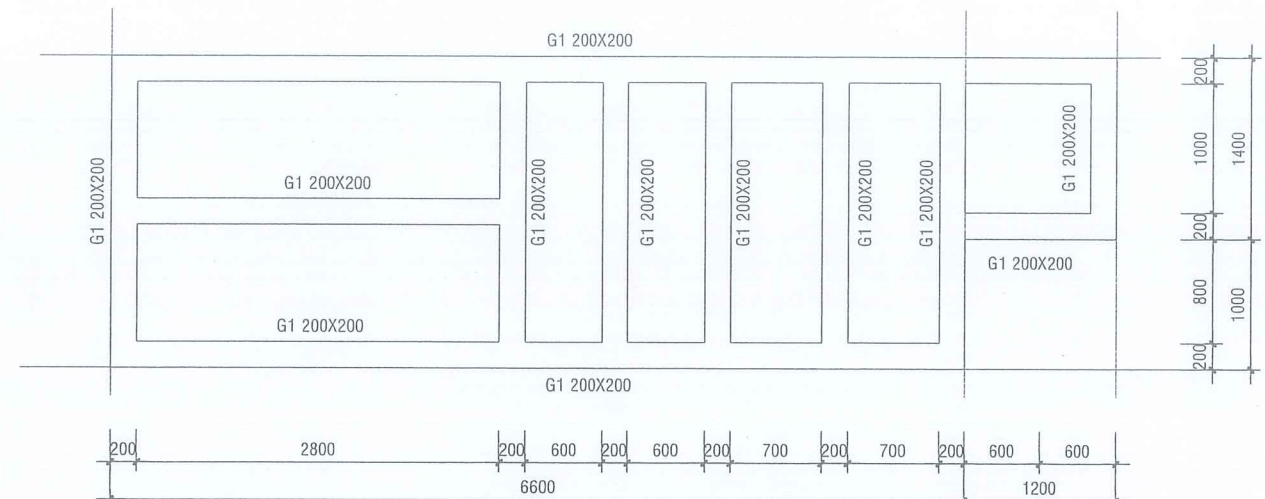

MẶT BẰNG GIĂNG NẮP BỂ

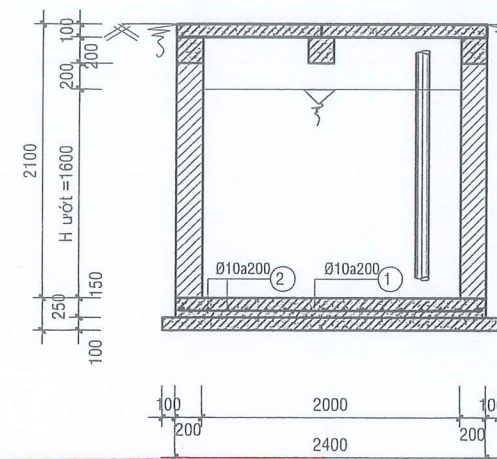

PHÒNG KINH TẾ XÃ KÔNG BƠ LA
THẨM ĐỊNH
Theo văn bản Số...../
Ngày.....tháng.....năm 20.....
Ký tên:

GIĂNG NẮP BỂ
L=1,4M(02CK)
L=2,4M(06CK)
L=3,2M(01CK)
L=6,6M(01CK)
L=7,8M(01CK)
TỔNG L=33,4M(01CK)

NẮP ĐAN Đ1
L=1.2M(SL:10CK)

NẮP ĐAN Đ2
L=1.6M(SL:04CK)

NẮP ĐAN Đ3
L=1.9M(SL:04CK)

NẮP ĐAN Đ4
L=1.4M(SL:02CK)

CÔNG TY CỔ PHẦN TƯ VẤN ĐẦU TƯ VÀ XÂY DỰNG TRỌNG TÍN GIA LAI
ĐC: SỐ 246/18 PHÙ ĐỔNG - PHƯỜNG PLEIKU - TỈNH GIA LAI
GIÁM ĐỐC: KS. CAO NGỌC VINH

CHỦ TRÌ: KS. TRẦN MẠNH HÙNG
THIẾT KẾ: KS. CAO NGỌC VINH
THỂ HIỆN: KS. CAO NGỌC VINH
Q.L.K.T:

CÔNG TRÌNH:
TRƯỜNG TIỂU HỌC NGUYỄN ĐÌNH CHIỂU XÃ KÔNG BƠ LA
ĐỒXD: XÃ KÔNG BƠ LA - TỈNH GIA LAI
HẠNG MỤC: NHÀ HÀNH CHÍNH, QUẢN TRỊ, PHÒNG CHỨC NĂNG 2 TẦNG
CHI TIẾT BỂ TỰ HOẠI
TỈ LỆ: 1/100 T.K.B.V.T.C
HT: 2025
N: 04/05

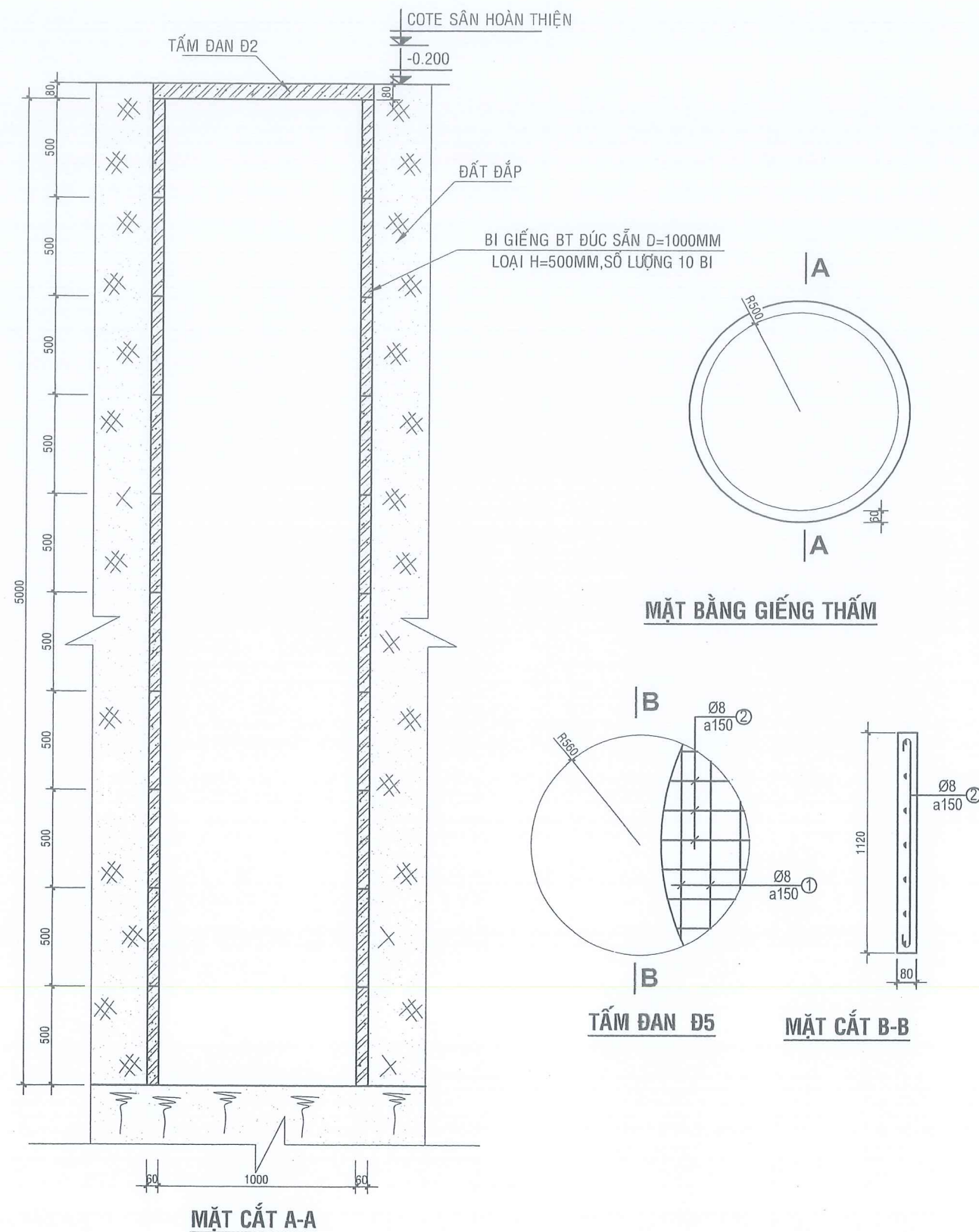

THỐNG KÊ CỐT THÉP (01CK)

TÊN CK	SỐ TT	HÌNH DẠNG KÍCH THƯỚC	! (MM)	CHIỀU DÀI (MM)	SỐ LƯỢNG		TỔNG C. DÀI (M)	TRỌNG LƯỢNG (KG)
					1CK	T. BỘ		
NÁP ĐÀN Đ1	1	550	Ø10	550	7	70	38.5	23.74
	2	100	Ø10	1150	4	40	46	28.36
	3	70 100 70 100	Ø10	440	1	10	4.4	2.71
NÁP ĐÀN Đ2	1	550	Ø10	550	11	44	24.2	14.92
	2	100	Ø10	1550	4	16	24.8	15.29
	3	70 100 70 100	Ø10	440	1	4	1.8	1.11
NÁP ĐÀN Đ3	1	550	Ø10	550	13	52	28.6	17.64
	2	100	Ø10	1850	4	16	29.6	18.25
	3	70 100 70 100	Ø10	440	1	4	1.8	1.11
NÁP ĐÀN Đ4	1	550	Ø10	550	10	20	11	6.78
	2	100	Ø10	1350	4	8	10.8	6.66
	3	70 100 70 100	Ø10	440	1	2	0.9	0.55
ĐÀN Đ5	1	1070	Ø8	1070	8	8	8.6	3.39
	2	1070	Ø8	1070	8	8	8.6	3.39
GIẾNG NÁP BỂ	1	33350	Ø14	33650	2	2	67.3	81.34
	2	33350	Ø14	33350	2	2	66.7	80.61
	3	210 160 160 210	Ø6	740	166	166	122.8	27.26
ĐÂY BỂ	1	6550	Ø10	6550	12	12	78.6	48.47
	2	2350	Ø10	2350	32	32	75.2	46.37

TỔNG HỢP CỐT THÉP (01CK)

ĐƯỜNG KÍNH (MM)	Ø6	Ø8	Ø10	Ø14
CHIỀU DÀI (M)	122.79	17.16	375.95	134.06
TRỌNG LƯỢNG (KG)	27.26	6.78	231.96	161.95



CÔNG TRÌNH: TRƯỜNG TIỂU HỌC NGUYỄN ĐÌNH CHIỂU XÃ KÔNG BƠ LA ĐBXD: XÃ KÔNG BƠ LA - TỈNH GIA LAI	
CHỦ TRÌ	KS. CAO NGỌC VINH
THIẾT KẾ	KS. TRẦN MẠNH HÙNG
THỂ HIỆN	KS. CAO NGỌC VINH
Q.L.K.T	KS. CAO NGỌC VINH

CÔNG TRÌNH: TRƯỜNG TIỂU HỌC NGUYỄN ĐÌNH CHIỂU XÃ KÔNG BƠ LA ĐBXD: XÃ KÔNG BƠ LA - TỈNH GIA LAI	
HẠNG MỤC: NHÀ HÀNH CHÍNH, QUẢN TRỊ, PHÒNG CHỨC NĂNG 2 TẦNG	
CHI TIẾT GIẾNG THẨM - THỐNG KÊ VẬT TƯ	
TỈ LỆ: 1/100	T.K.B.V.I.C
HT: 2025	N : 05 05

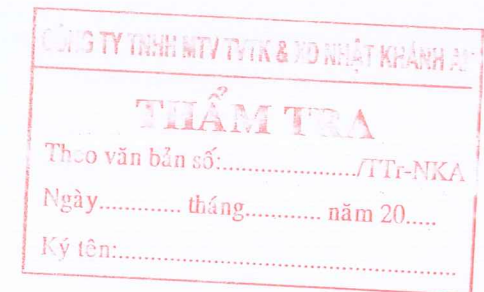
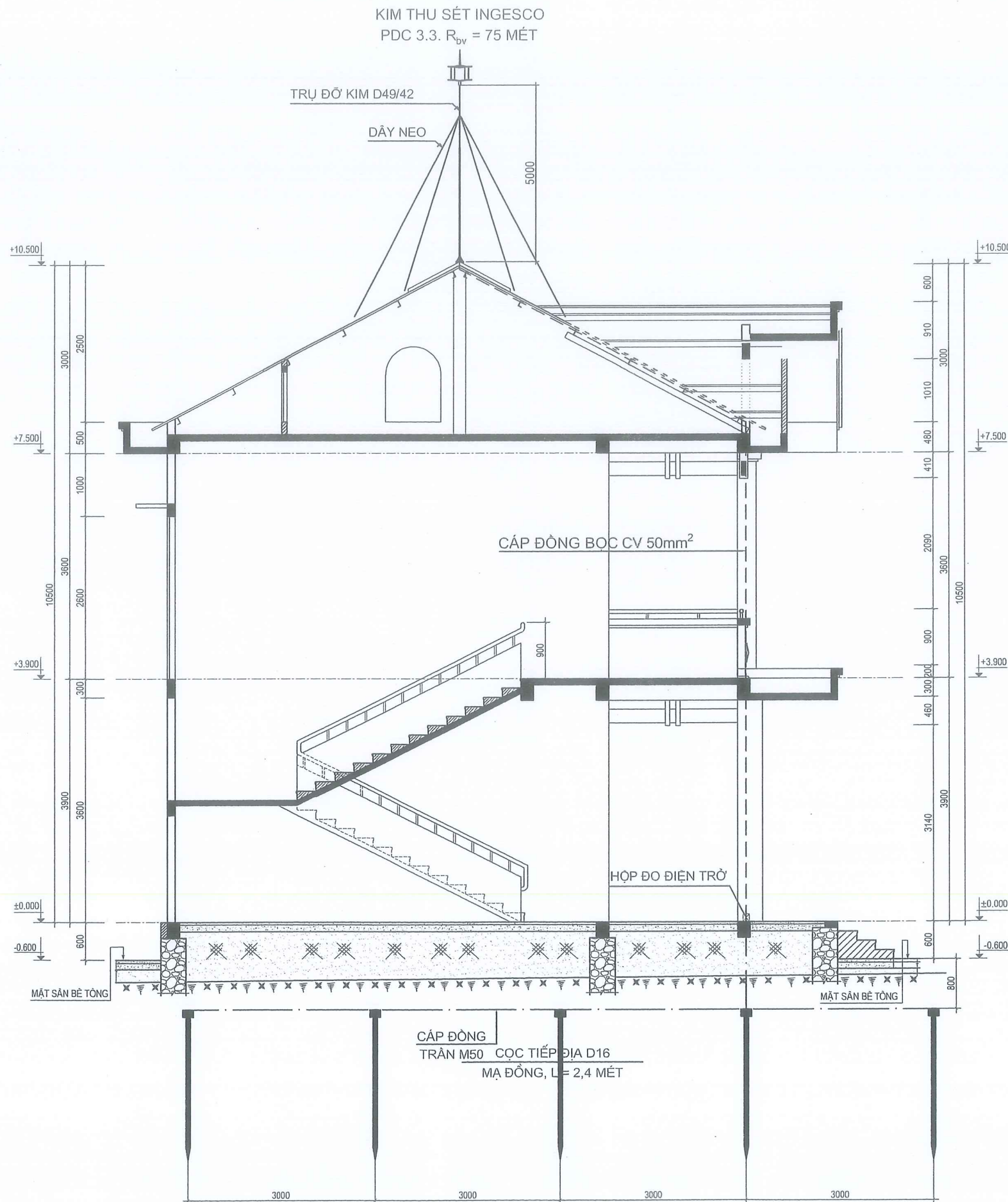

MẶT CẮT HỆ THỐNG CHỐNG SÉT



CHỦ TRÌ	KS. CAO NGỌC VINH
THIẾT KẾ	KS. TRẦN MẠNH HÙNG
THỂ HIỆN	KS. CAO NGỌC VINH
Q.L.K.T	KS. CAO NGỌC VINH

CÔNG TRÌNH: TRƯỜNG TIỂU HỌC NGUYỄN ĐÌNH CHIỂU XÃ KÔNG BƠ LA ĐD XD: XÃ KÔNG BƠ LA - TỈNH GIA LAI	
HẠNG MỤC: NHÀ HÀNH CHÍNH, QUẢN TRỊ, PHÒNG CHỨC NĂNG 2 TẦNG	
MẶT CẮT HỆ THỐNG CHỐNG SÉT	
TỈ LỆ: 1/100	T.K.B.V.T.C
HT: 2025	S : 02 / 03

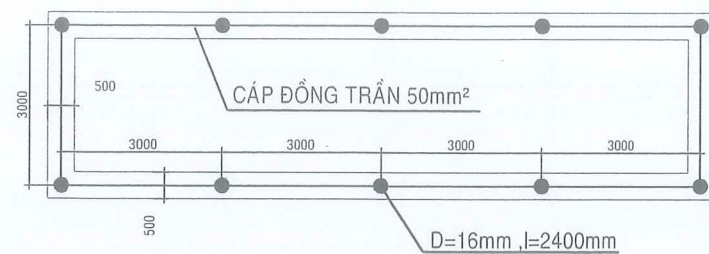

CHI TIẾT BÃI TIẾP ĐỊA

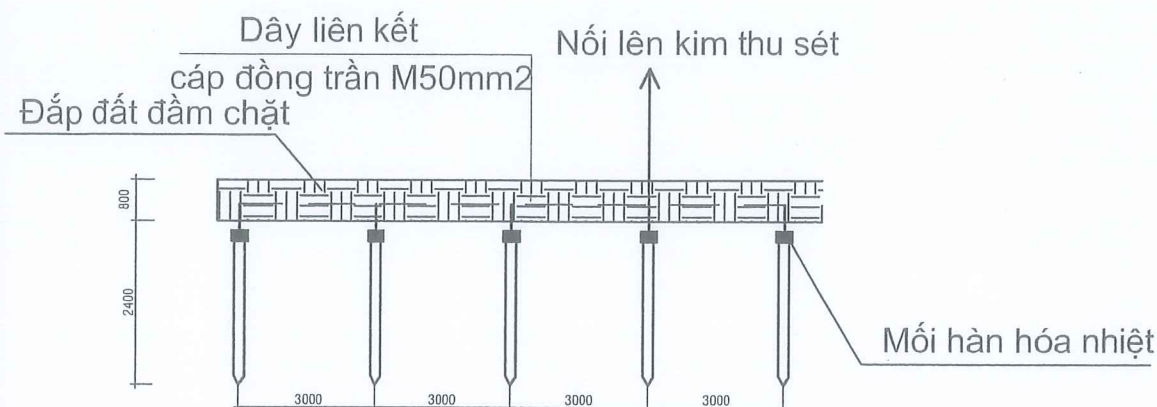

MẶT CẮT HỆ THỐNG TIẾP ĐẤT CHỐNG SÉT

+ Tiêu chuẩn thiết kế :

1. TCVN 3254-1989 : về An toàn PCCC
2. TCVN 9385:2012 : Chống sét cho các công trình xây dựng
3. UNE 21 186, NF C 17 102 : Tiêu chuẩn quốc tế về kỹ thuật chống sét

+ Cấp độ chống sét cho công trình : Cấp 3 theo tiêu chuẩn.

+ Sử dụng kim chống sét theo công nghệ phát xạ sớm với yêu cầu đã được chứng nhận phù hợp với các tiêu chuẩn UNE & NFC.

+ Sử dụng kim thu sét chủ động-công nghệ phát xạ sớm Ingescos PDC 3.3, với bán kính bảo vệ 75 mét từ đỉnh nhà.

+ Sử dụng đường dây thoát sét đi xuống bằng cáp đồng M50mm2 bọc PVC.

+ Bãi tiếp đất gồm 10 cọc sắt mạ đồng (D16, L2400), đóng sâu xuống, đỉnh cách mặt đất 0,8m. Mỗi cọc cách nhau 3m.

+ Sử dụng cáp đồng trần M50mm2 liên kết các cọc tiếp đất. Dây liên kết được rải trên rãnh sâu 0,8m.

+ Mỗi nối giữa cáp và cọc sử dụng phương pháp hàn hoá nhiệt (loại 90gr/mỗi hàn) để bảo đảm tiếp xúc tốt, bền vững trong thời gian dài.

+ Sử dụng hoá chất TERRAFILL để tăng cường khả năng tiêu tán nhanh năng lượng dòng sét, giảm điện trở tiếp đất, duy trì sự ổn định của hệ thống. Hợp chất phải được pha chế theo đúng quy trình kỹ thuật ở tài liệu hướng dẫn sử dụng đi kèm với sản phẩm.

+ Điện trở tiếp đất (Rd) chống sét phải $\leq 10\Omega$, nếu sau khi thi công theo thiết kế vẫn không đạt (do đặc điểm cá biệt của vùng đất) thì phải tăng số lượng cọc để có trị số Rd đạt yêu cầu.

+ Việc thi công phải đảm bảo độ bền vững của trụ kim, điểm định vị dây.v.v.,

+ Dây thoát sét không được để thừa, không được cuộn tròn hay gấp khúc.

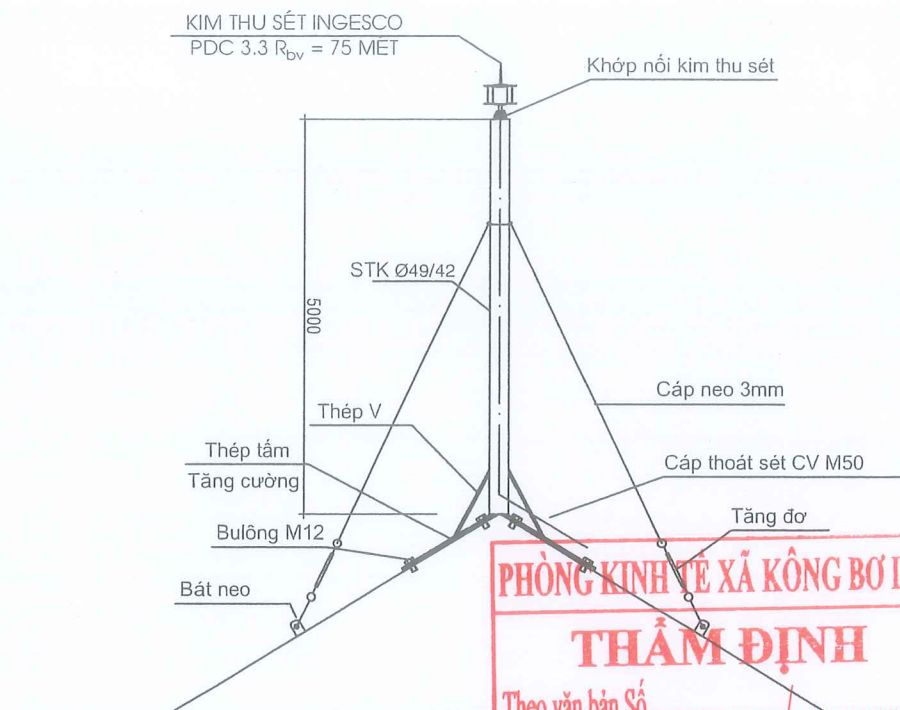

CHI TIẾT LẮP ĐẶT KIM THU SÉT

PHÒNG KINH TẾ XÃ HỘI BƠ LA
THẨM ĐỊNH
Theo văn bản Số.....
Ngày..... tháng..... năm 20.....
Ký tên :.....

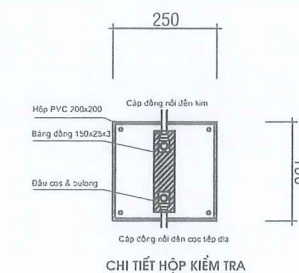

CHI TIẾT HỘP KIỂM TRA

CÔNG TY TNHH MTV TƯ VẤN & XD NHẬT KHANH A
THẨM TRA
Theo văn bản số...../TT-NKA
Ngày..... tháng..... năm 20.....
Ký tên:.....

BẢNG THỐNG KÊ VẬT LIỆU HT CHỐNG SÉT ĐÁNH THĂNG

STT	Tên thiết bị	Ký hiệu	Số lượng	Đơn vị
01	Cọc tiếp đất mạ đồng ấn độ (D16, L2400)	●	10	Cọc
02	Cáp đồng trần M50mm2	—	40	Mét
03	Cáp đồng Cu/PVC 50mm2	---	38	Mét
04	Cáp lựu D4	—	30	Mét
05	Tăng đỡ		06	Cái
06	Hộp nối đất & kiểm tra	◼	01	Hộp
07	Kim thu sét Ingescos 3.3, Rbv 75 mét	⊙	01	Kim
08	Trụ kim thu sét, sắt tráng kẽm D49/42, L=5000		01	Trụ
09	Đế trụ kim		01	Bộ
10	Hóa chất TERRAFILL		02	Bao
11	Vật liệu phụ : bu lông, vít nở sắt, ống PVC, v.v.		01	Lô



CÔNG TRÌNH: TRƯỜNG TIỂU HỌC NGUYỄN ĐÌNH CHIỂU XÃ KÔNG BƠ LA ĐDD: XÃ KÔNG BƠ LA - TỈNH GIA LAI	
HẠNG MỤC: NHÀ HÀNH CHÍNH, QUẢN TRỊ, PHÒNG CHỨC NĂNG 2 TẦNG	
CHỦ TRÌ	KS. CAO NGỌC VINH
THIẾT KẾ	KS. TRẦN MẠNH HÙNG
THỂ HIỆN	KS. CAO NGỌC VINH
Q.L.K.T	KS. CAO NGỌC VINH

CÁC CHI TIẾT - TK VẬT TƯ	
TỈ LỆ: 1/100	T.K.B.V.T.C
HT: 2025	S: 03

NHÀ XE HỌC SINH

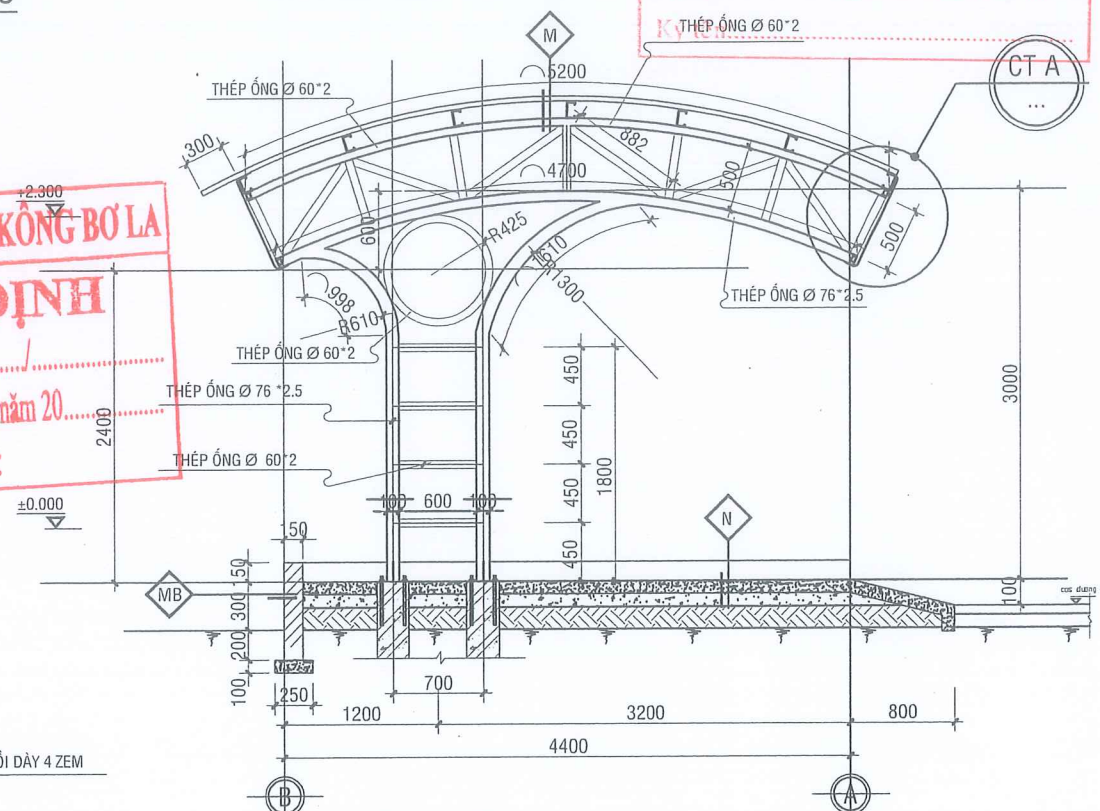
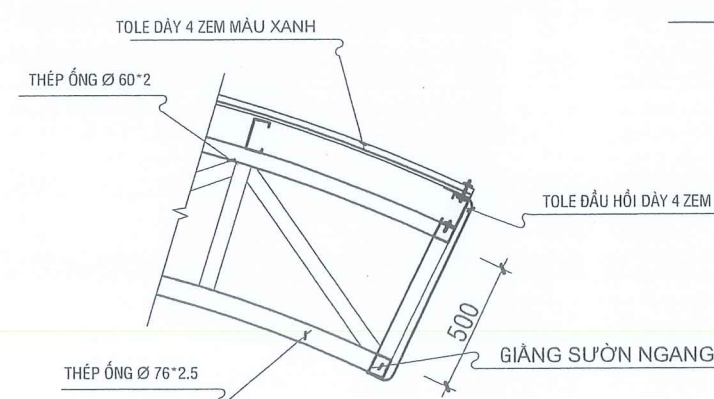
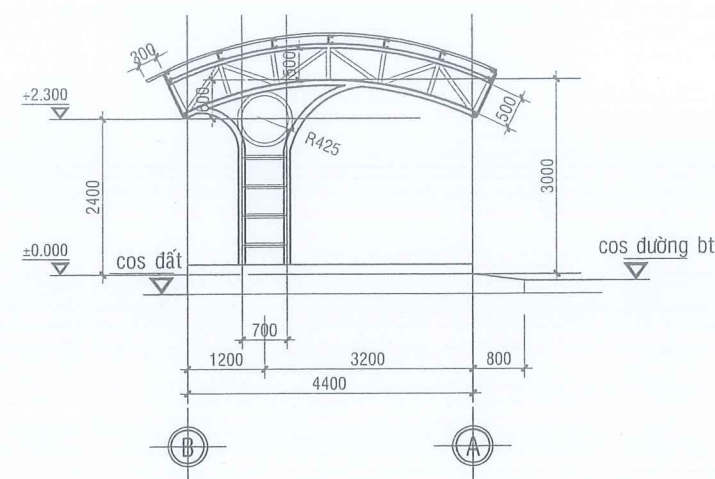
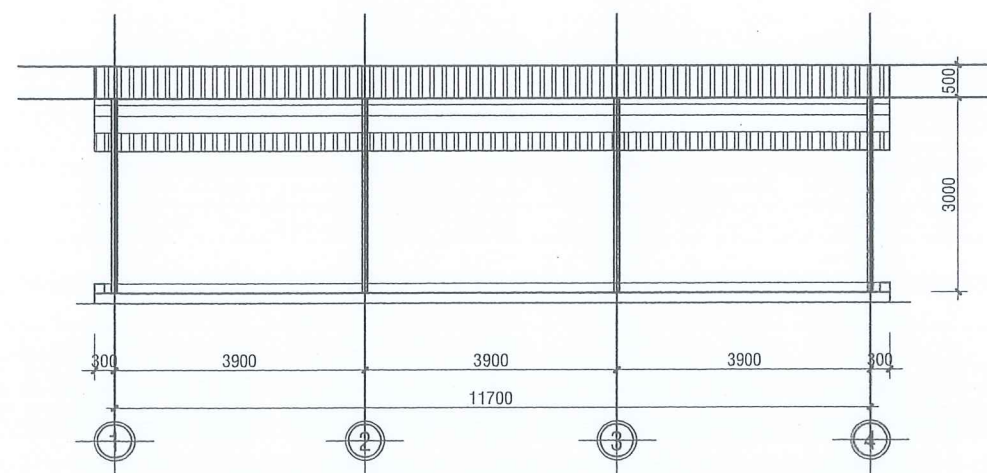
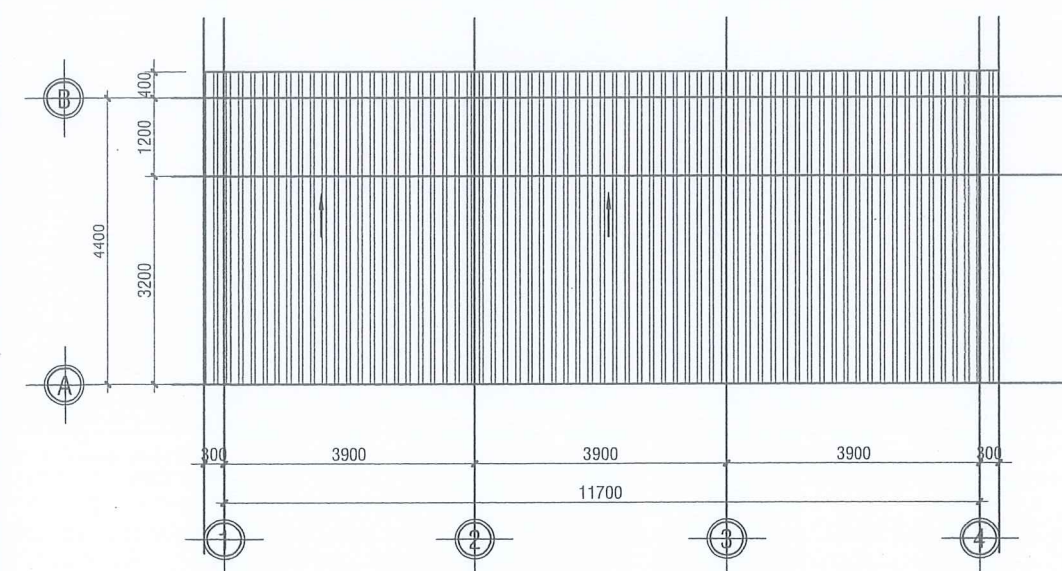
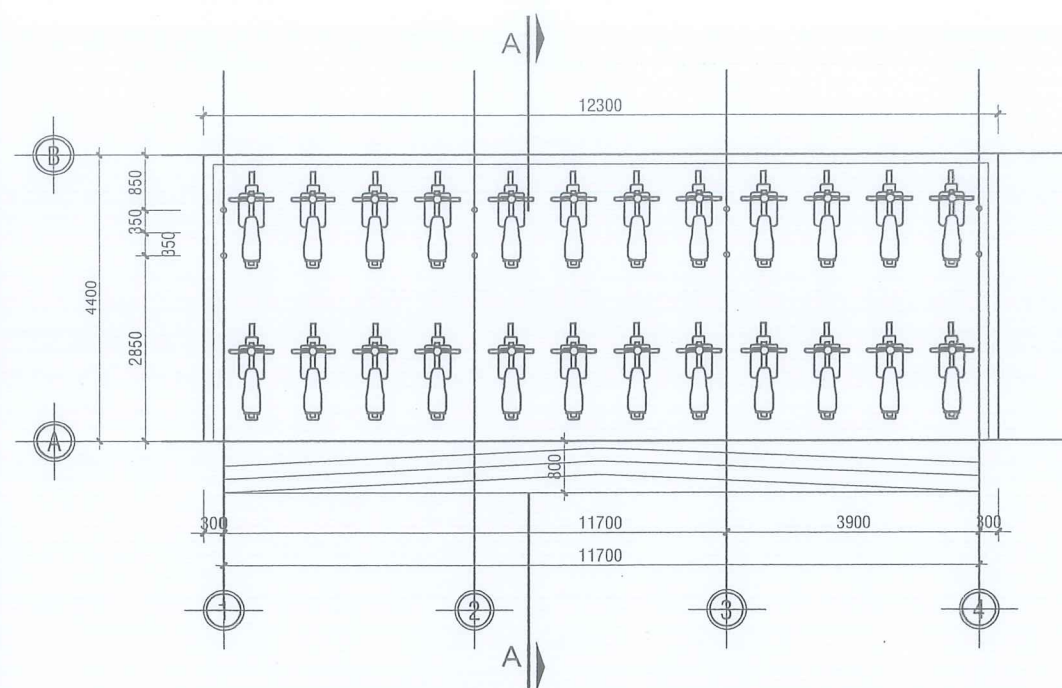

MB MÔNG BÓ

- QUÉT NƯỚC XM NGUYÊN CHẤT
- MÔNG BÓ XÂY GẠCH 2 LỖ VXM#75, TRÁT VXM#75
- BT ĐÁ 40X60#50, DÀY 100
- ĐẤT TỰ NHIÊN DỌN SẠCH CỎ RÁC

MÁI

MÁI LỢP TOLE MÀU XANH DÀY 4 ZEM

XÀ GỖ THÉP C 100X50X2, a= 870

VÌ KÈO THÉP

CÔNG TY TNHH MTV TYTK & XD NHẬT KHANH AN

THẨM TRA

Theo văn bản số:...../TT-NKA

Ngày..... tháng..... năm 20.....

KY.....

THIỆP ONG Ø 60*2

PHÒNG KINH TẾ XÃ HỘI BƠ LA

THẨM ĐỊNH



Theo văn bản Số...../.....

Ngày.....tháng.....năm 20.....

Ký tên :

GHI CHÚ:

-TẤT CẢ CÁC CHI TIẾT SẮT SƠN 1 LỚP LÓT, 2 LỚP HOÀN THIÊN MÀU XANH LAM

		-TẠI CẢ CÁC CHI TIẾT SÁT SON T LỘP LOT, 2 LỚP HOÀN THIỆN MÀU XANH LAM- <div style="border: 1px solid black; height: 20px; width: 100%; margin-top: 5px;"></div>	
C.TY CP TƯ VẤN ĐẦU TƯ VÀ XÂY DỰNG TRONG TÍN GIA LAI <small>ĐC. SỐ 246/18 PHÙ ĐỔNG - PHƯỜNG PLEIKU - TỈNH GIA LAI</small>		CÔNG TRÌNH: TRƯỜNG TIỂU HỌC NGUYỄN ĐÌNH CHIẾU XÃ KÔNG BƠ LA <small>ĐBXD: XÃ KÔNG BƠ LA - TỈNH GIA LAI</small>	
GIÁM ĐỐC  <hr/>		HẠNG MỤC: NHÀ XE HỌC SINH	
CHỦ TRÌ THIẾT KẾ THỂ HIỆN <hr/>		KTS. VÕ HẠNH NGUYÊN <div style="text-align: center;"> <u>MẶT BẰNG - MẶT ĐÚNG</u> </div>	
Q.L.K.T		NX : <div style="float: right; border: 1px solid black; padding: 2px; text-align: center;"> 01 02 </div>	
		HT: 2025	

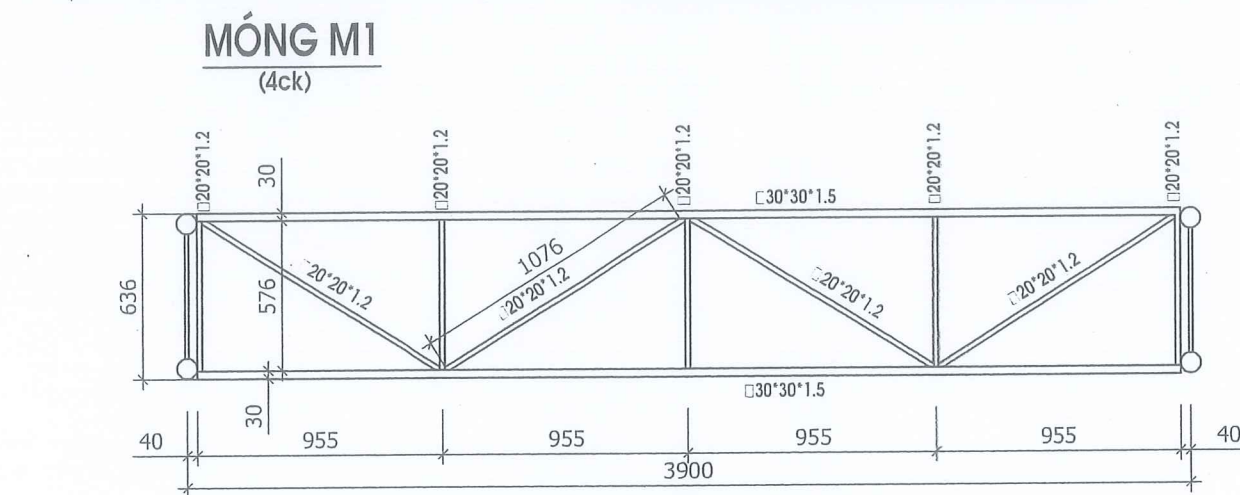
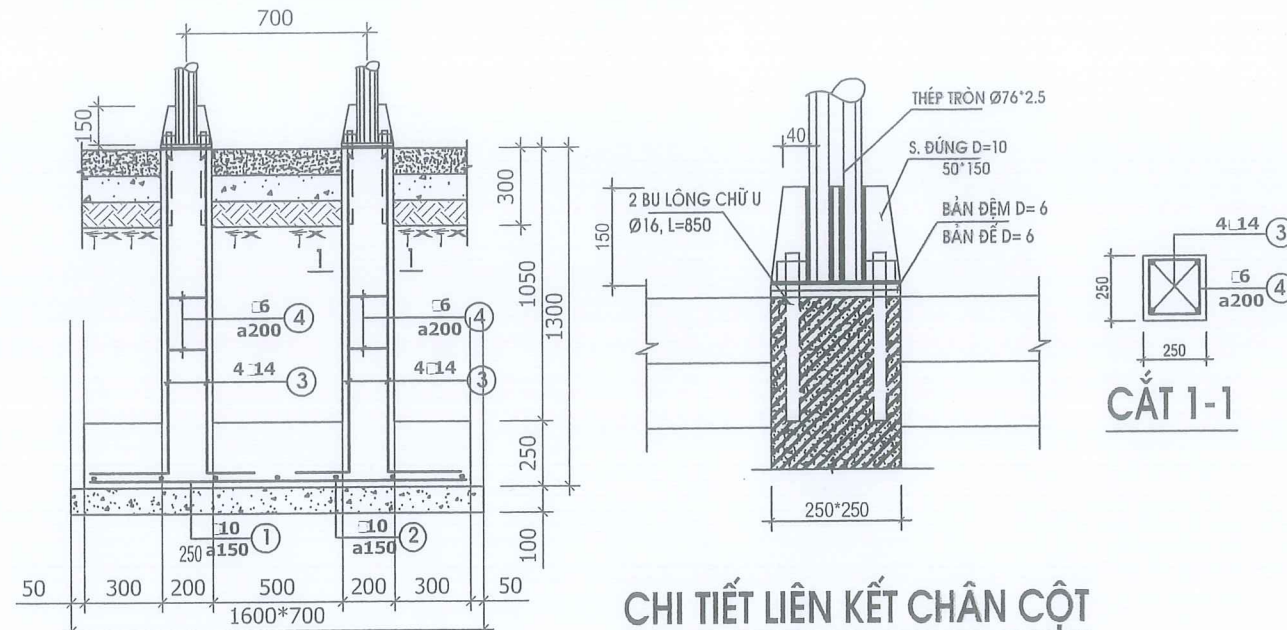

CHI TIẾT LIÊN KẾT CHÂN CỘT

MÔNG M1
(4ck)

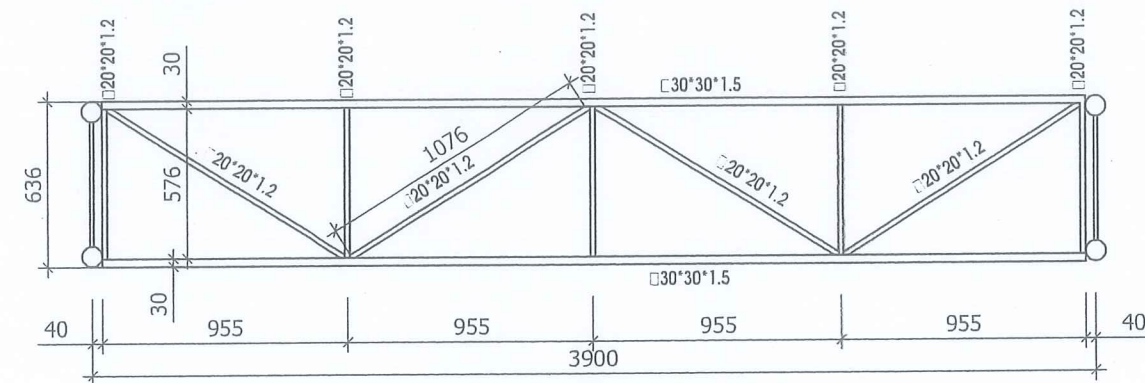

GIÀNG SƯỜN NGANG
(6CK)

TỔNG HỢP THÉP HÌNH (KHUNG GIÀN)

tt	loại	lck (m,m2)	l.l (kg)	lổng (kg)
khung giàn (4ck)				
01	d76*2.5	10.50	47.56	190.2
02	d60*2.0	17.70	50.61	202.4
03	bản sườn d=10	0.06	4.71	18.8
04	bản mã d=6	0.25	11.78	47.1
sườn ngang 3.9m (6ck)				
01	hộp 30*30*1.4	7.80	10.03	60.2
02	hộp 20*20*1.2	6.90	5.04	30.3

GHI CHÚ:

- KHUNG GIÀN DÙNG THÉP CT3,RA=2100KG/CM2
- QUE HÀN DÙNG LOẠI E 42, R_e=1500KG/CM2
- GIA CÔNG KHUNG GIÀN TRỰC CÁC THANH PHẢI ĐỒNG QUI TẠI MẶT
- CHIỀU CAO ĐƯỜNG HÀN=6MM
- LIÊN KẾT CÁC THANH THÉP DÙNG LIÊN KẾT HÀN
- THÉP GIA CÔNG VÌ KÈO KHÔNG ĐƯỢC KHUYẾT TẬT
- KHUNG GIÀN THÉP HÌNH SƠN 3 NƯỚC CHỐNG Gỉ

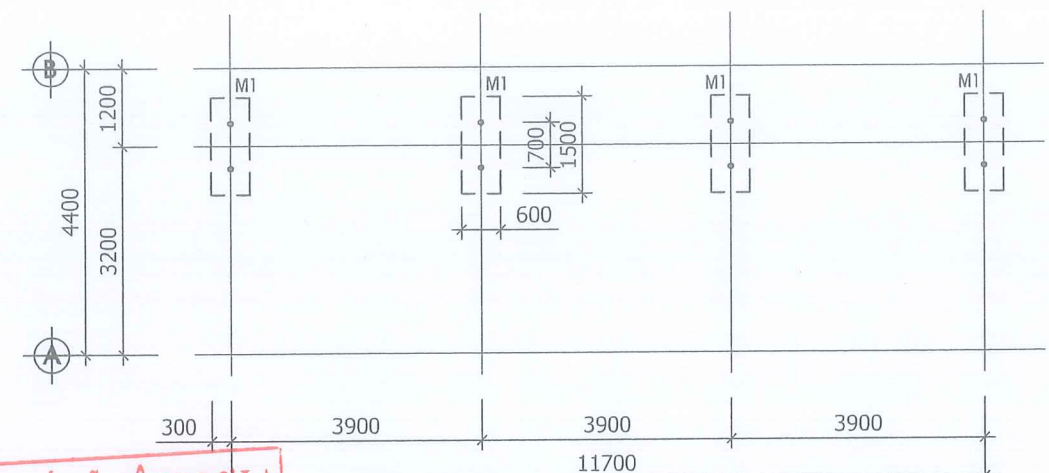

PHÒNG KINH TẾ XÃ HỒNG BƠ LA
THẨM ĐỊNH
Theo văn bản Số...../.....
Ngày.....tháng.....năm 20.....
Ký tên:.....

MẶT BẰNG MÔNG

CÔNG TY TNHH TƯ VẤN & XD NHÀ XE HỌC SINH
THẨM TRA
Theo văn bản số...../TT-NKA
Ngày.....tháng.....năm 20.....
Ký tên:.....

BẢNG THỐNG KÊ CỐT THÉP

TÊN CK	SỐ TT	HÌNH DẠNG KÍCH THƯỚC	(MM)	CHIỀU DÀI (MM)	SỐ LG	TỔNG CD DÀI (M)	TRỌNG LƯỢNG (KG)
M1 (4CK)	1	1450	10	1450	5	20	17.88
	2	550	10	550	11	44	14.92
	3	250 1150	14	1400	8	32	54.14
	4	160 160	6	740	14	56	41.4

GHI CHÚ:

-BÊ TÔNG LÓT MÔNG ĐÁ 40*60,D=100 VXM#50
-BÊ TÔNG MÔNG, TRỤ, ĐÁ 10*20 VXM #200
-THÉP Ø<10, DÙNG THÉP AI(R_a=2300 KG/CM²)
-THÉP Ø>=10, DÙNG THÉP AII(R_a=2800 KG/CM²)

TỔNG HỢP THÉP

ĐƯỜNG KÍNH (MM)	Ø6	Ø10	Ø14
CHIỀU DÀI (M)	41.4	53.16	44.82
TRỌNG LƯỢNG (KG)	9.19	32.8	54.14

CÔNG TY CỔ PHẦN TƯ VẤN ĐẦU TƯ VÀ XÂY DỰNG
TRỌNG TÍN GIA LAI
ĐC: SỐ 246/18 PHÙ ĐỔNG - PHƯỜNG PLEIKU - TỈNH GIA LAI
GIÁM ĐỐC: KS. CAO NGỌC VINH
CHỦ TRÌ: KTS. VÕ HẠNH NGUYỄN
THIẾT KẾ: KTS. VÕ HẠNH NGUYỄN
THỂ HIỆN: KTS. VÕ HẠNH NGUYỄN
Q.L.K.T: KS. CAO NGỌC VINH

CÔNG TRÌNH:
TRƯỜNG TIỂU HỌC NGUYỄN ĐÌNH CHIỂU XÃ HỒNG BƠ LA
ĐBXD: XÃ HỒNG BƠ LA - TỈNH GIA LAI
HẠNG MỤC: NHÀ XE HỌC SINH
CHI TIẾT
TỈ LỆ: 1/100 T.K.B.V.T.C
HT: 2025
NX: 02/02

HÀNG RÀO - SÂN BÊ TÔNG

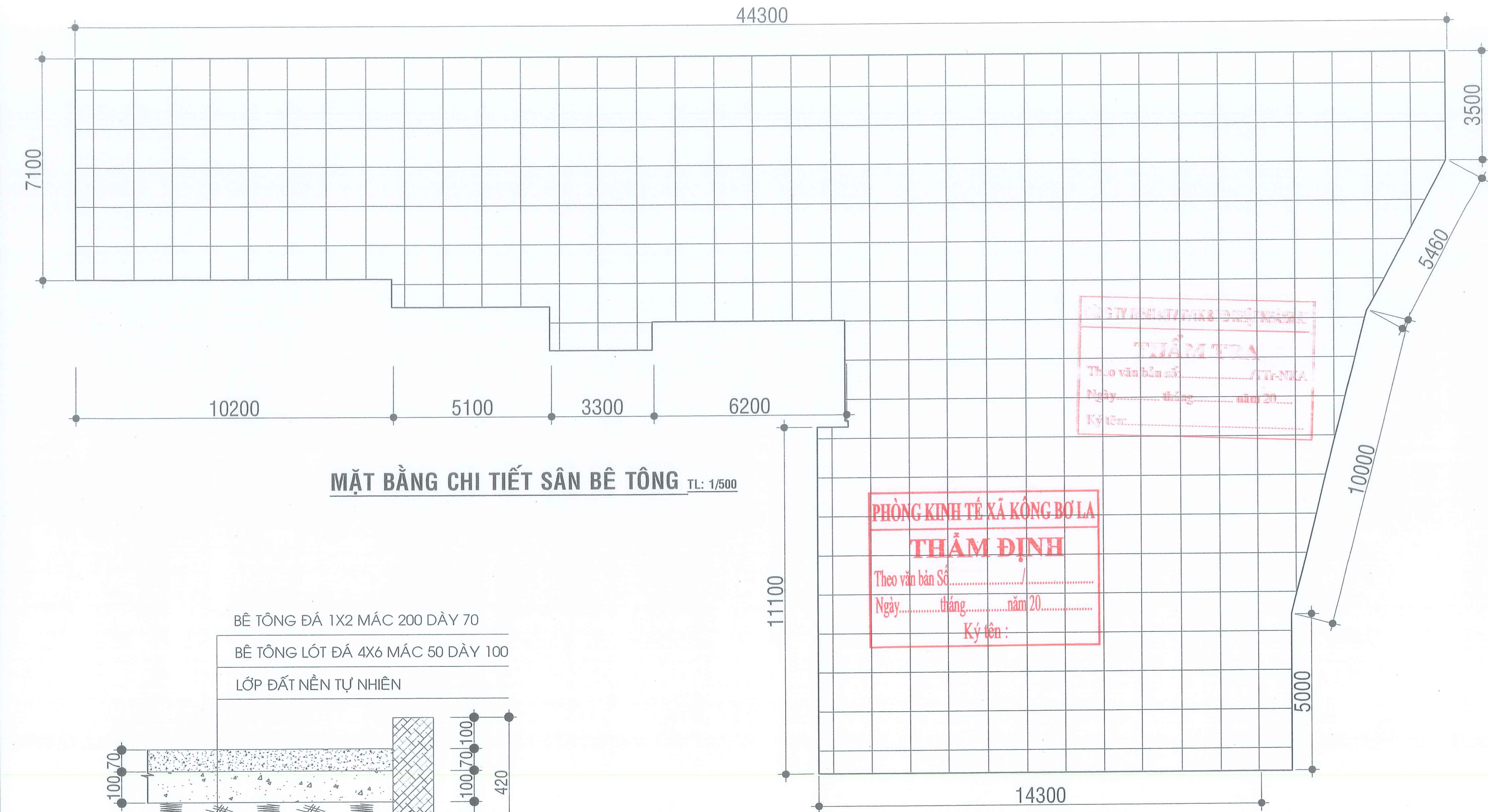

MẶT BẰNG CHI TIẾT SÂN BÊ TÔNG TL: 1/500

BÊ TÔNG ĐÁ 1X2 MÁC 200 DÀY 70
BÊ TÔNG LÓT ĐÁ 4X6 MÁC 50 DÀY 100
LỚP ĐẤT NỀN TỰ NHIÊN

BÓ XÂY GẠCH BT RỒNG 6 LỖ VXM75
TRÁT VXM75 DÀY 15, QUÉT NƯỚC XM 2 LỚP

MẶT CẮT ĐẠI DIỆN SÂN BÊ TÔNG

GHI CHÚ:

NEEN SÂN BÊ TÔNG LÀM MỚI (585M2)

- MÓNG BÓ NỀN SÂN BÊ TÔNG (95M): XÂY GẠCH
BT RỒNG 6 LỖ 8.5X13X200 VỮA MÁC 75#, TRÁT VXM 75#,
QUÉT XI MẮNG 2 NƯỚC

PHÒNG KINH TẾ XÃ KÔNG BƠ LA
THẨM ĐỊNH
Theo văn bản Số.....
Ngày.....tháng.....năm 20.....
Ký tên:

CÔNG TY CỔ PHẦN TƯ VẤN ĐẦU TƯ VÀ XÂY DỰNG
TRỌNG TÍN GIA LAI
ĐC: SỐ 24/18 PHÙ ĐỔNG - PHƯỜNG PLEIKU - TỈNH GIA LAI
GIÁM ĐỐC: KS. CAO NGỌC VINH
CHỦ TRÌ: KTS. VÕ HẠNH NGUYÊN
THIẾT KẾ: KTS. CAO NGỌC VINH
THỂ HIỆN: KTS. CAO NGỌC VINH
Q.L.K.T.

CÔNG TRÌNH:
TRƯỜNG TIỂU HỌC NGUYỄN ĐÌNH CHIỂU XÃ KÔNG BƠ LA
ĐỒXD: XÃ KÔNG BƠ LA - TỈNH GIA LAI
HẠNG MỤC: HÀNG RÀO - SÂN BÊ TÔNG
CHI TIẾT SỬA CHỮA HÀNG RÀO
TỈ LỆ: 1/100 T.K.B.V.T.C
HT: 2025
HR-SBT: 01/03

HR-SBT:

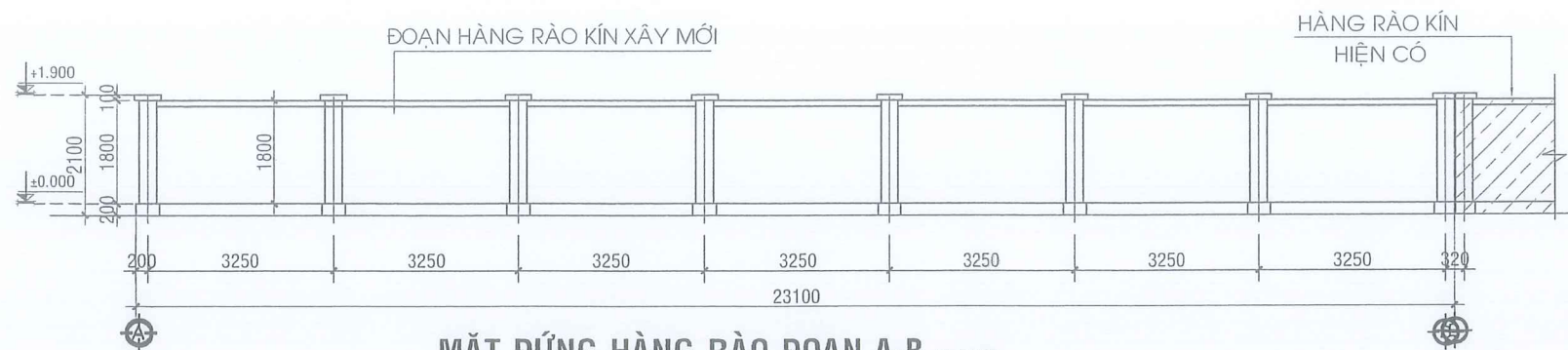

MẶT ĐỨNG HÀNG RÀO ĐOẠN A-B TL 1/100

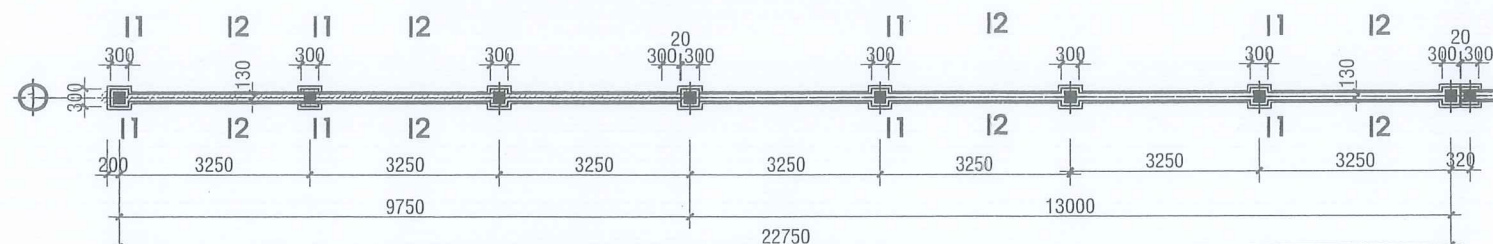

MẶT BẰNG HÀNG RÀO ĐOẠN A-B TL 1/100

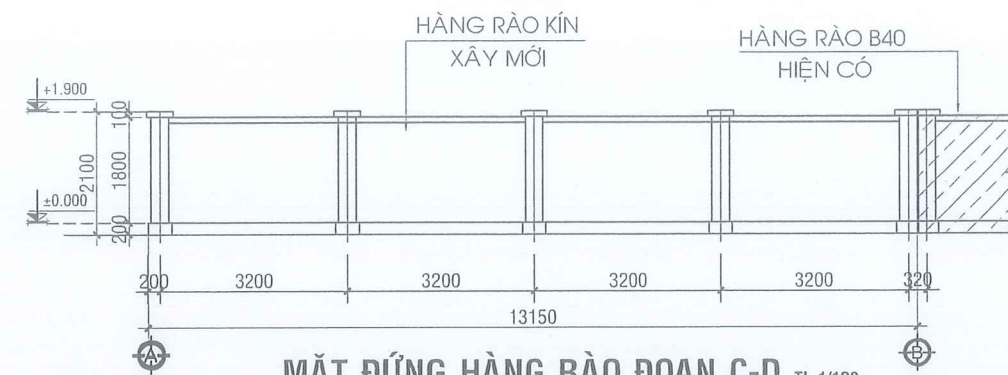

MẶT ĐỨNG HÀNG RÀO ĐOẠN C-D TL 1/100

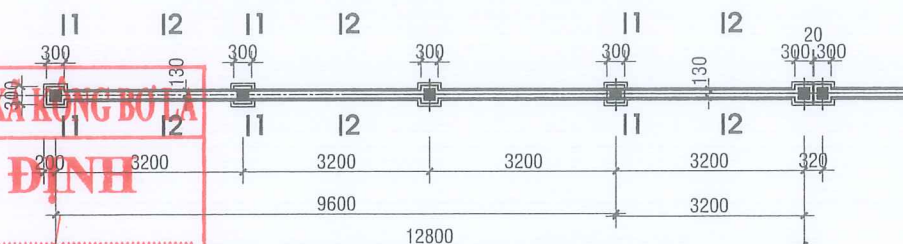

MẶT BẰNG HÀNG RÀO ĐOẠN C-D TL 1/100

PHÒNG KINH TẾ XÃ HỘI
THẨM ĐỊNH
Theo văn bản Số.....
Ngày.....tháng.....năm 20.....
Ký tên :.....

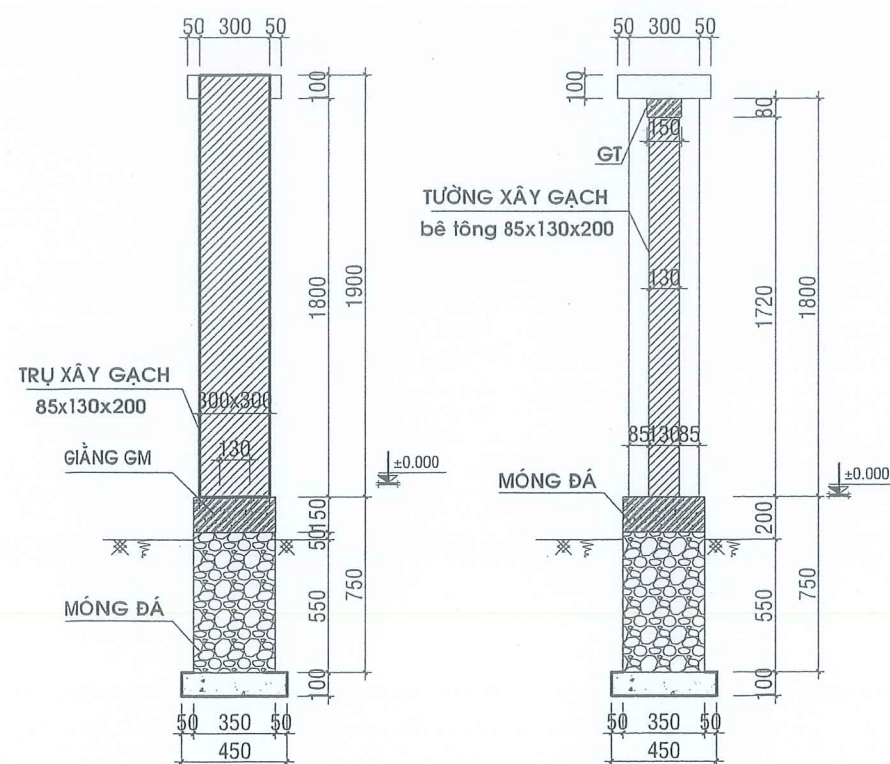

MẶT CẮT 1-1

(SỐ LƯỢNG: 13 TRỤ)

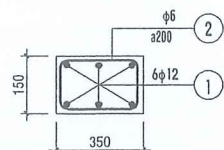

GIÀNG MÓNG GM

L= 13.5M - 02.CK

MẶT CẮT 2-2

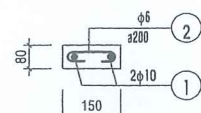

GIÀNG TƯỜNG GT

L= 13.5M - 02.CK

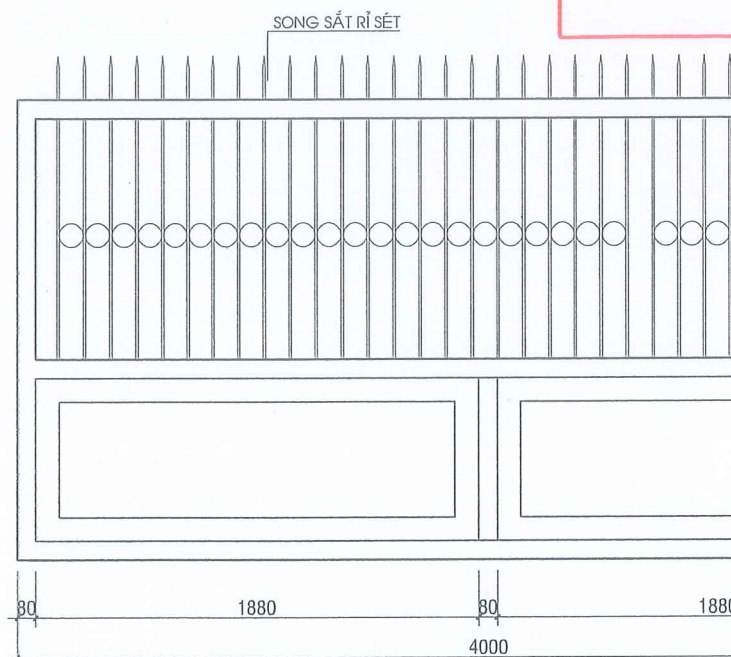

CỔNG CHÍNH (HIỆN TRẠNG) TL 1/100

BẢNG THỐNG KÊ THÉP GIÀNG

TÊN CK	SỐ TT	HÌNH DẠNG KÍCH THƯỚC	Ø (MM)	CHIỀU DÀI (MM)	SỐ LG TCK	SỐ TBO	TỔNG CĐ DÀI (M)	TRỌNG LƯỢNG (KG)
GIÀNG TƯỜNG	1	36770	Ø10	36770	2	2	73.54	45.3
	2	50C 100 50	Ø6	200	181	181	36.2	8.04
GIÀNG MÓNG GM	1	36870	Ø12	36870	6	6	221.22	196.44
	2	110 310 160	Ø6	940	181	181	170.14	37.77

GHI CHÚ:

- BÊ TÔNG GIÀNG, CỘT DÙNG BÊ TÔNG ĐÁ 10X20 MẮC 200.
- THÉP Ø<10 DÙNG THÉP CB240-T(Rs=2100 daN/Cm²)
- THÉP Ø>=10 DÙNG THÉP CB300-V(Rs=2600 daN/Cm²)
- TƯỜNG, TRỤ XÂY GẠCH RỔNG VXM MẮC 75
- TRÁT TƯỜNG, TRỤ VXM MẮC 75 DÀY 15
- SƠN TƯỜNG, TRỤ 3 NƯỚC KHÔNG BẢ MATIC

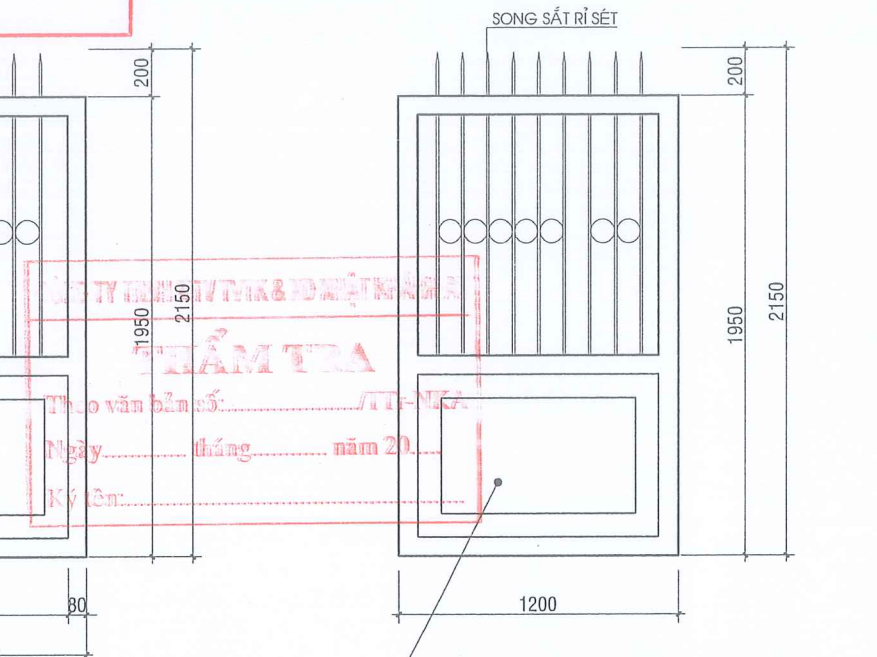

CỔNG PHỤ (HIỆN TRẠNG) TL 1/100

TỔNG HỢP THÉP GIÀNG TƯỜNG

ĐƯỜNG KÍNH (MM)	Ø6	Ø10	Ø12
CHIỀU DÀI (M)	141.18	73.54	147.48
TRỌNG LƯỢNG (KG)	31.34	45.3	130.96

C. TY CP TƯ VẤN ĐẦU TƯ VÀ XÂY DỰNG
TRONG TÍN GIA LAI

ĐC: SỐ 246/18 PHÙ ĐỔNG - PHƯỜNG PLEIKU - TỈNH GIA LAI

GIÁM ĐỐC KS. CAO NGỌC VINH

CHỦ TRÌ KTS. VÕ HẠNH NGUYỄN

THIẾT KẾ

THỂ HIỆN KS. CAO NGỌC VINH

Q.L.K.T

CÔNG TRÌNH:
TRƯỜNG TIỂU HỌC NGUYỄN ĐÌNH CHIỂU XÃ HỒNG BƠ LA

ĐỒXD: XÃ HỒNG BƠ LA - TỈNH GIA LAI

HẠNG MỤC: HÀNG RÀO - SÂN BÊ TÔNG

CHI TIẾT SỬA CHỮA HÀNG RÀO

TỈ LỆ: 1/100 T.K.B.V.T.C

HT: 2025

HR-SBT: 03 03

THÁO DỖ HIỆN TRẠNG

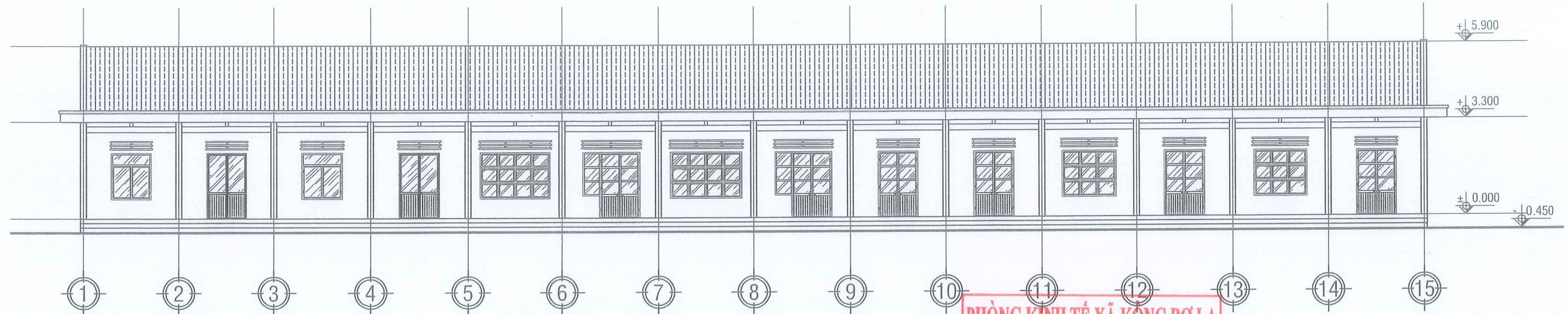

MẶT ĐỨNG TRỰC 1-15 HIỆN TRẠNG

PHÒNG KINH TẾ XÃ HỒNG BƠ LA
THẨM ĐỊNH
Theo văn bản Số...../
Ngày.....tháng.....năm 20.....
Ký tên :

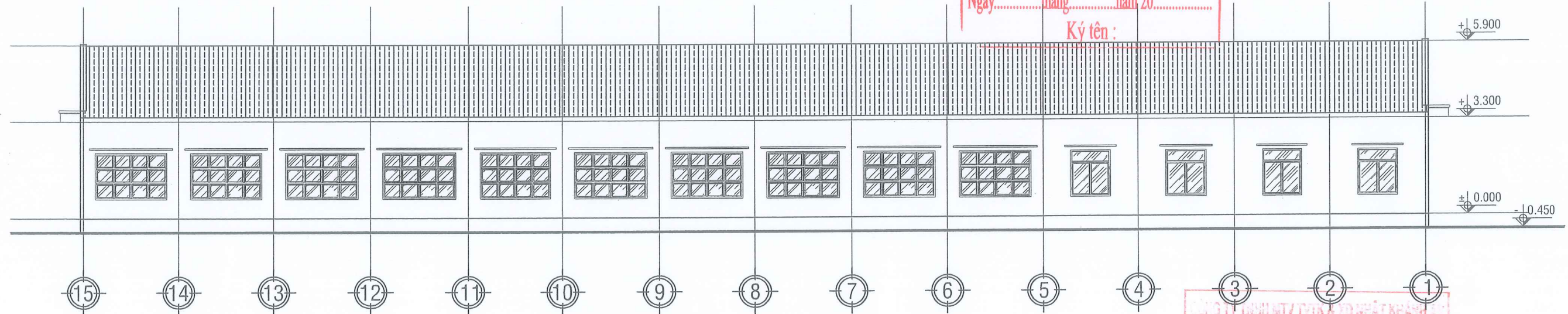

MẶT ĐỨNG TRỰC 15-1 HIỆN TRẠNG

CÔNG TY TNHH MTV TƯ VẤN VÀ XÂY DỰNG
THẨM TRA
Theo văn bản số:...../TT-NKA
Ngày.....tháng.....năm 20.....
Ký tên:.....

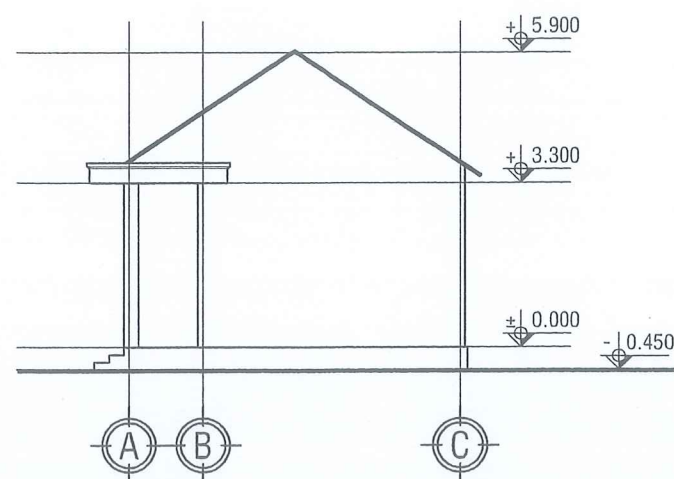

MẶT ĐỨNG TRỰC A-C HIỆN TRẠNG

TL 1/100

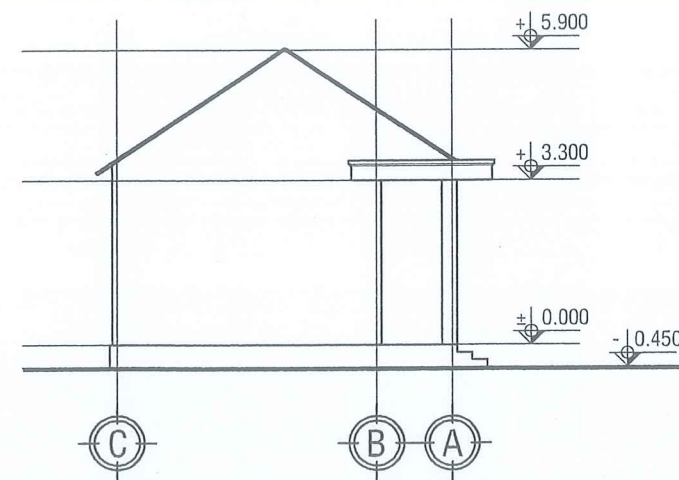

MẶT ĐỨNG TRỰC C-A HIỆN TRẠNG

TL 1/100

CÔNG TY TNHH MTV TƯ VẤN VÀ XÂY DỰNG
TRỌNG TÍN GIA LẠI
ĐC: SỐ 246/18 PHÙ ĐỔNG - PHƯỜNG PLEIKU - TỈNH GIA LẠI

GIÁM ĐỐC: *[Signature]* KS. CAO NGỌC VINH

CHỦ TRÌ: *[Signature]* KTS. VÕ HẠNH NGUYỄN

THIẾT KẾ: *[Signature]*

THỂ HIỆN: *[Signature]*

Q.L.K.T: KS. CAO NGỌC VINH

CÔNG TRÌNH:
TRƯỜNG TIỂU HỌC NGUYỄN ĐÌNH CHIỂU XÃ HỒNG BƠ LA
ĐDDX: XÃ HỒNG BƠ LA - TỈNH GIA LẠI

HẠNG MỤC: THẢO DỒ HIỆN TRẠNG

MẶT ĐỨNG HIỆN TRẠNG

TỈ LỆ: 1/100 T.K.B.V.T.C

HT: 2025

TD: 02/03

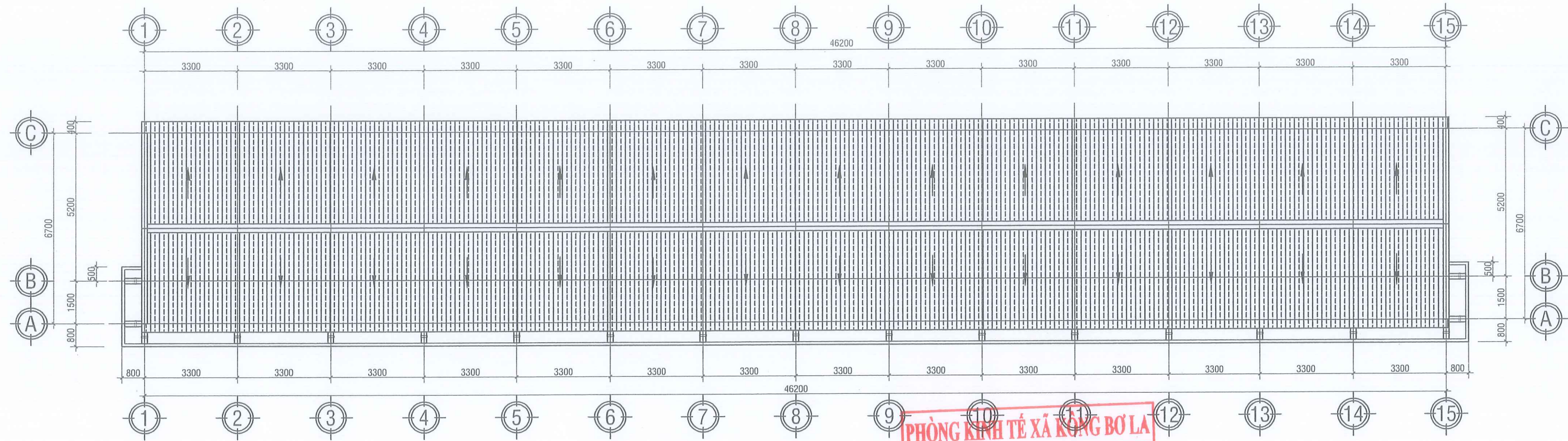

MẶT BẰNG MÁI HIỆN TRẠNG TL 1/100

PHÒNG KINH TẾ XÃ HỒNG BƠ LA
Theo văn bản Số.....
Ngày.....tháng.....năm 20.....
Ký tên:

CÔNG TY TNHH MTV TƯ VẤN & XÂY DỰNG KHÁNH AN
THẨM TRA
Theo văn bản số:...../TT-NKA
Ngày.....tháng.....năm 20.....
Ký tên:

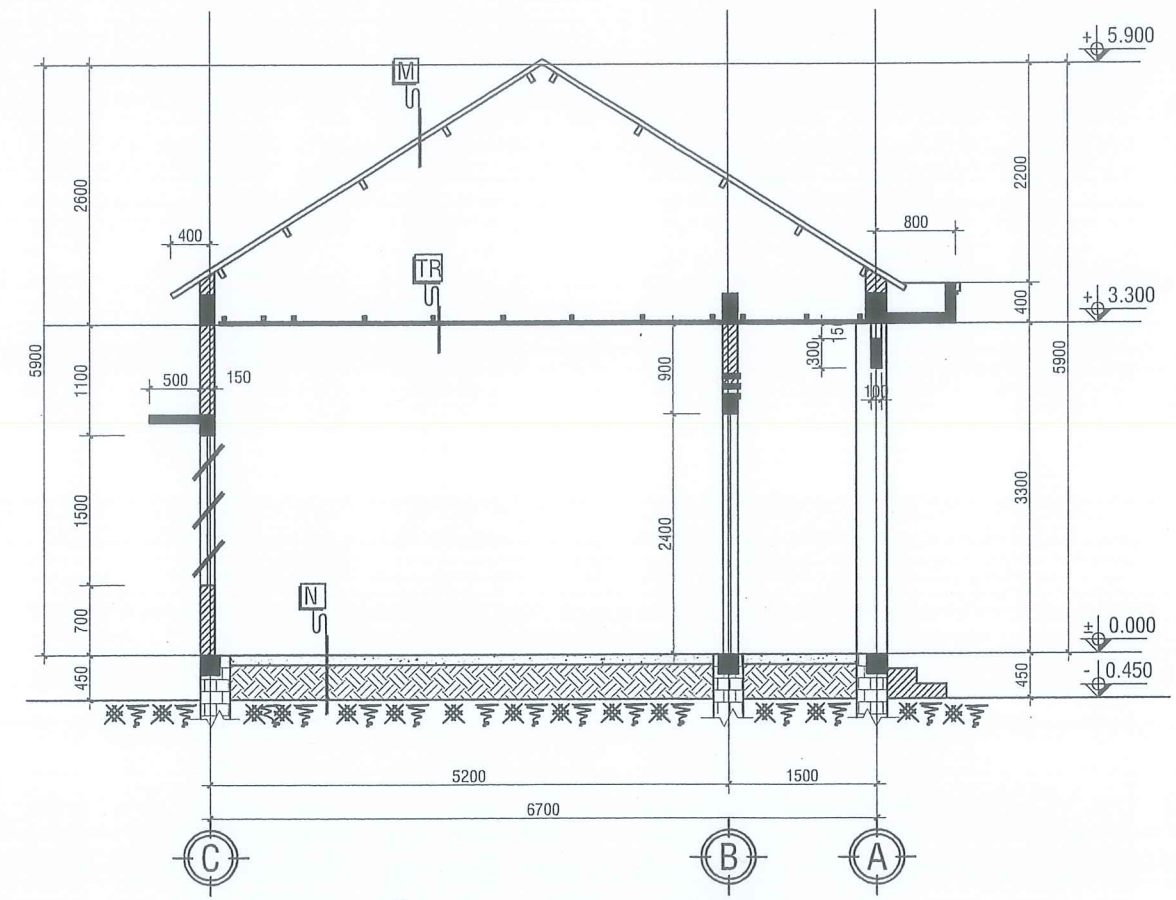

MẶT CẮT A-A HIỆN TRẠNG TL 1/50

- (M) - MÁI LỢP TÔN SÓNG VUÔNG MẠ MÀU DÀY 4 DEM.
- XÀ GỖ GỖ 60X120 KHOẢNG CÁCH A=1000.
- (TR) - VÌ KÈO GỖ NHÓM IV 50X100, A=1000.
- ĐÀ TRẦN GỖ NHÓM IV 40X60, A=500.
- TRẦN TÔN SÓNG NHỎ MẠ MÀU DÀY 2.5 DEM
- (N) - NỀN LÁT GẠCH CERAMIC 300X300.
- LỚP BÊ TÔNG ĐÁ 40X60 VXM MÁC 50 DÀY 100
- LỚP ĐẤT ĐẤP TƯỚI NƯỚC ĐẦM CHẶT
- LỚP ĐẤT TỰ NHIÊN

CÔNG TY TNHH TƯ VẤN ĐẦU TƯ VÀ XÂY DỰNG TRỌNG TÍN GIA LAI	
ĐC: SỐ 246/18 PHÙ ĐỔNG - PHƯỜNG PLEIKU - TỈNH GIA LAI	
GIÁM ĐỐC	KS. CAO NGỌC VINH
CHỦ TRÌ	KTS. VÕ HẠNH NGUYỄN
THIẾT KẾ	
THỂ HIỆN	
Q.L.K.T	KS. CAO NGỌC VINH

CÔNG TRÌNH:	
TRƯỜNG TIỂU HỌC NGUYỄN ĐÌNH CHIỂU XÃ HỒNG BƠ LA	
ĐỀXD: XÃ HỒNG BƠ LA - TỈNH GIA LAI	
HẠNG MỤC: THÁO DỖ HIỆN TRẠNG	
MẶT BẰNG MÁI - MẶT CẮT HIỆN TRẠNG	
TỈ LỆ: 1/100	T.K.B.V.T.C
HT: 2025	
TD: 03/03	